

3. நகராட்சிகள்

3.1 நகர்புற உள்ளாட்சி அமைப்புகளின் மீதான ஒரு பார்வை:

இந்திய அரசியலமைப்பு சட்டத்தின் 74வது திருத்தம், நகர்புற உள்ளாட்சி நிறுவனங்களுக்கு அரசியலமைப்பு சட்டப்படியான தகுதி நிலையை அளித்து சீரான அமைப்பு, காலமுறைப்படியான தேர்தல், நிதிக்குழுவின் மூலம் முறையான நிதி ஒதுக்கீடுகள் போன்றவற்றை கொண்ட ஓர் அமைப்பை ஏற்படுத்தியது. உள்ளாட்சி நிறுவனங்கள் முடிவுகளைத் தீர்மானிக்கவும் அவற்றை தடையின்றி செயல்படுத்தவும் தன்னாட்சி அமைப்புகளாக செயல்பட மாநில அரசு வழிவகை செய்துள்ளது. தமிழ்நாடு நகராட்சிகள் சட்டம் 1920-ல் உரிய திருத்தங்கள் மேற்கொள்ளப்பட்டுள்ளது. இந்திய அரசியலமைப்பு சட்டத்தின் 12 வது அட்டவணையில் பட்டியலிடப்பட்ட பொருட்சூறுகள் தொடர்பான பொருளாதார வளர்ச்சி மற்றும் சமூக நீதிக்கான திட்டங்களை நகர்புற உள்ளாட்சி நிறுவனங்கள் செயல்படுத்துவதற்கான அதிகாரங்கள் மற்றும் பொறுப்புகளை அளிக்கும் வகையில் வழிவகை செய்யப்பட்டுள்ளது.

3.2 மாநிலம் சார்ந்த பொது விவரங்கள்:

இந்தியாவில் மிகவும் நகரங்கள் அடங்கிய மாநிலமாக தமிழகம் திகழ்கிறது. 2011ஆம் ஆண்டு மக்கள் தொகை கணக்கெடுப்பின்படி, தமிழ்நாட்டின் மொத்த மக்கள் தொகையில் 7.21 கோடியில் 3.49 கோடி மக்கள் நகரங்களில் வாழ்கின்றனர். இது மாநிலத்தின் மொத்த மக்கள் தொகையில் 48.40 விழுக்காடாகும். மாநிலத்தின் பொதுவான விவரங்கள் வருமாறு:

பொது விவரங்கள்

மக்கள் தொகை	7.21 கோடி
நகர்புற மக்கள் தொகை	3.49 கோடி
விழுக்காடு	48.40
நகர்புற உள்ளாட்சி அமைப்புகளின் எண்ணிக்கை	664
மாநகராட்சிகள்	15
நகராட்சிகள்	121
பேரூராட்சிகள்	528

3.3. மக்கள் தொகை கணக்கெடுப்பின்படி மக்கள் தொகை விவரம்: (2011)

2011 ஆம் ஆண்டு மக்கள் தொகை கணக்கெடுப்பின்படி மொத்தம் 121 நகராட்சிகளில் 99,44,973 மக்கள் வசிக்கின்றனர். இதில் ஆண்கள் 49,49,559 மற்றும் பெண்கள் 49,55,414 பேர்கள் உள்ளனர்.

3.4. நகர்ப்புற உள்ளாட்சி அமைப்புகளின் வகைப்பாடு:

நகர்ப்புற உள்ளாட்சி அமைப்புகள், அவற்றின் வருவாயின் அடிப்படையில் தமிழ்நாடு அரசால் அட்டவணை 1.2-ல் உள்ளவாறு வகைப்படுத்தப்பட்டுள்ளன.

நகர்ப்புற உள்ளாட்சி அமைப்புகள்	நிலை	ஆண்டு வருவாய்
நகராட்சிகள்	சிறப்பு நிலை	15 கோடிக்கு மேல்
	தேர்வு நிலை	9 கோடிக்கு மேல் 15 கோடிக்குள்
	முதல் நிலை	6 கோடிக்கு மேல் 9 கோடிக்குள்
	இரண்டாம் நிலை	6 கோடிக்குள்

ஆதாரம் - அரசு ஆணை (நிலை) எண்.113 / நகராட்சி நிர்வாகம் மற்றும் குடிநீர் வழங்கல் (ந.நி ஏ(2)) துறை நாள்.30.08.2019

3.5. நகர்ப்புற உள்ளாட்சி அமைப்புகளின் நிர்வாக கட்டமைப்பு:

தமிழ்நாட்டிலுள்ள நகர்ப்புற உள்ளாட்சி அமைப்புகளை நிர்வகிக்கும் நிர்வாக கட்டமைப்பு விவரம் பின்வருமாறு:

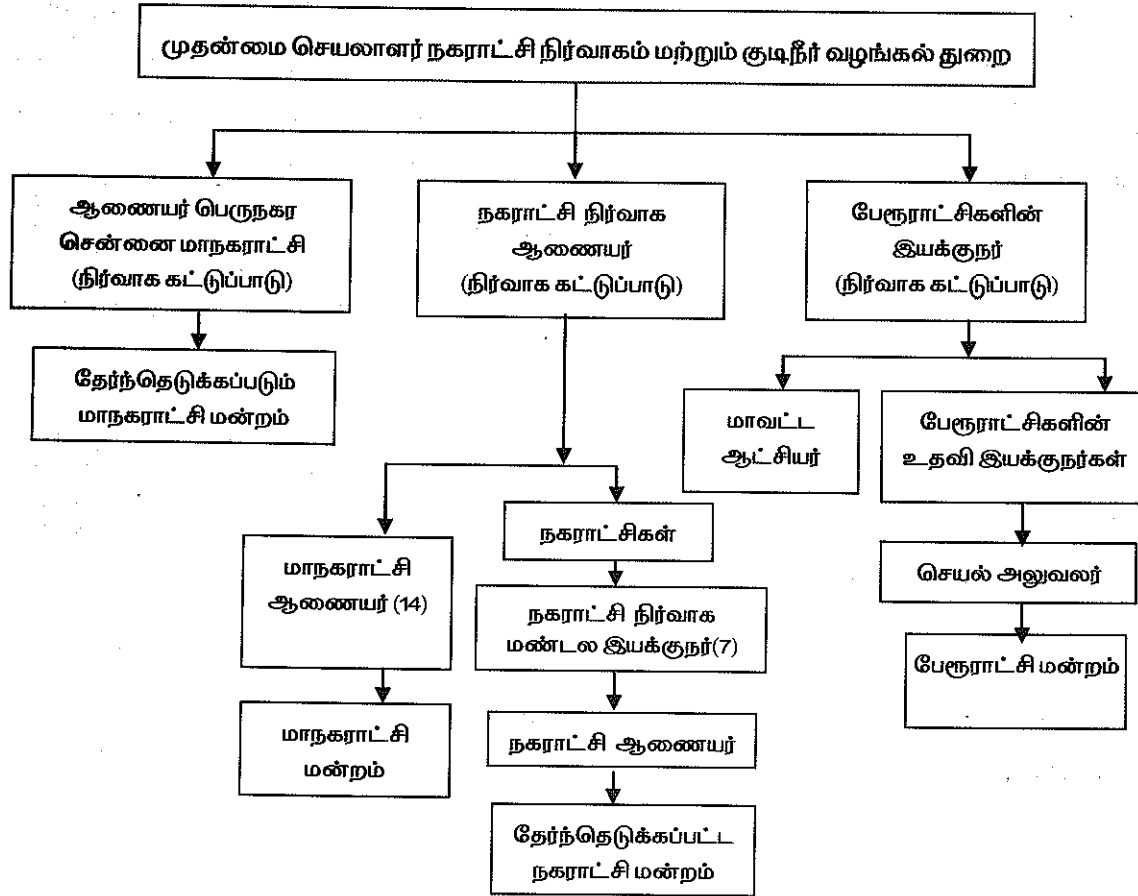

3.6. நகர்ப்புற அமைப்புகளின் செயல்பாடுகள்:

இந்திய அரசியலமைப்பு சட்டத்தின் 74-வது திருத்தத்தினைத் தொடர்ந்து தமிழ்நாடு நகர்ப்புற உள்ளாட்சி நிறுவனங்களுக்கான அதிகாரம் மற்றும் பொறுப்புகளில் மாற்றங்கள் ஏற்படுத்தப்பட்ட தமிழ்நாடு மாவட்ட நகராட்சிகள் சட்டம் 1920-இல் திருத்தங்கள் செய்யப்பட்டன. பன்னிரெண்டாவது அட்டவணையில் பட்டியலிடப்பட்ட 18 செயல்பாடுகளில், பேரூராட்சிக்கு 12 செயல்பாடுகளும் நகராட்சிகள் மற்றும் மாநகராட்சிகளுக்கு 17 செயல்பாடுகளும் (கீயணைப்புப் பணிகள் நீங்கலாக) இதுவரை பொறுப்புரிமை பகிர்வு செய்யப்பட்டுள்ளன.

3.7. பரவலாக்கப்பட்ட திட்டமிடல்:

1994 ஆம் ஆண்டு தமிழ்நாடு ஊராட்சிகள் சட்டம் பிரிவு 241 (1)-ன் படி ஒவ்வொரு மாவட்டத்திற்கும் மாவட்ட திட்டக்குழு ஏற்படுத்த வகை செய்யப்பட்டுள்ளது. அதன்படி தமிழ்நாட்டில் உள்ள 34 மாவட்டங்களில் சென்னை மாவட்டம் நீங்கலாக 33 மாவட்டங்களில் மாவட்ட திட்டக்குழு தமிழ்நாடு அரசு அமைத்துள்ளது. இத்திட்டக்குழு மாவட்டத்தில் உள்ள மூன்றடுக்கு ஊராட்சி அமைப்பின் வளர்ச்சிக்கும் நகராட்சி மற்றும் பேரூராட்சிகளின் வளர்ச்சிக்கும் திட்டத்தை தயாரிக்கும்.

இக்குழுவிற்கு மாவட்ட ஊராட்சியின் தலைவர் தலைவராகவும் மாவட்ட ஆட்சித் தலைவர் துணைத் தலைவராகவும் உள்ளனர். பாராளுமன்ற உறுப்பினர்கள், சட்டமன்ற உறுப்பினர்கள் மற்றும் உள்ளாட்சி அமைப்பின் பிரதிநிதிகள் இக்குழுவின் உறுப்பினர்களாக நியமிக்கப்படுகின்றனர்.

3.8. நகர்ப்புற உள்ளாட்சி அமைப்புகளுக்கான நிதிவரவு:

நகர்ப்புற உள்ளாட்சி அமைப்புகளின் பெரும்பகுதி நிதி ஆதாரம் மத்திய மற்றும் மாநில நிதிக்குழுக்களின் மானியங்கள், மத்திய அரசு மற்றும் மாநில அரசு வழங்கும் திட்டங்களுக்கான மானியங்கள், மாநில அரசின் மானியம், சொந்த வருவாய், ஒப்படைக்கப்பட்ட வருவாய் மத்திய, மற்றும் நிதி நிறுவனங்களிடமிருந்து பெற்ற கடன்கள் ஆகியவற்றைக் கொண்டுள்ளது.

3.9. நகராட்சிகளின் 2019 - 20 ஆம் ஆண்டுக்கான வரவினம், செலவினம் விவரம்:

தமிழ்நாட்டிலுள்ள 121 நகராட்சிகளின் 2019 - 20 ஆம் ஆண்டு தொகுக்கப்பட்ட கணக்குகளின்படி அதன் வரவு - செலவு மற்றும் சொத்துகள் - பொறுப்புகள் விவரம் பின்வருமாறு உள்ளன.

வரலினம் மற்றும் செலவினம் - 2019 - 20

செலவினம்	தொகை (ரூ.இலட்சத்தில்)	வரலினம்	தொகை (ரூ.இலட்சத்தில்)
பணியாளர் செலவினம் (i) ஊதியம்	106627.72	சொத்து வரி	44987.15
(ii) இதரவை	7685.30	இதர வரிகள்	14362.78
ஓய்வூதியப்பயன்கள்	16963.93	ஓதுக்கப்பட்டவருவாய்	10756.94
இயக்கசெலவுகள்	56972.54	பகிர்மான நிதி (யாநில நிதியாணையம்)	66950.90
பழுது (ம) பராமரிப்புச் செலவினம்	27648.31	சேவைக் கட்டணம்	36112.41
திட்ட செலவுகள்	6442.52	அரசு மானியம் (ம) பங்குத் தொகை	58673.63
நிர்வாக செலவுகள்	13043.12	விற்பனை (ம) வாடகை கட்டணம்	8845.97
நிதி செலவுகள்	14625.92	இதர வரவுகள்	21265.32
தேய்மானம்	86092.19		
மொத்தம்	336101.55	மொத்தம்	261955.10
		பற்றாக்குறை = 89300.75 உபரி (-) = 15154.03	74146.45
பெருமொத்தம்	336101.55	பெருமொத்தம்	336101.55

3103.2020 இல் சொத்துகள் & பொறுப்புகள்

பொறுப்புகள்	தொகை (ரூ.இலட்சத்தில்)	சொத்துக்கள்	தொகை (ரூ.இலட்சத்தில்)
கடன்கள்	135383.72	நிலையான சொத்துக்கள்	1429184.49
அரசு / நகராட்சி / தனிநபர் பங்குத் தொகை	521703.39	இருப்பு	5092.83
அரசு மானியம்	575314.59	வரிகள் (ம) கட்டணங்கள் வசூலிக்கப்பட வேண்டியவை	79902.72
திரண்ட தேய்மானம்	722568.72	நிலையான வைப்புத் தொகை/ முதலீடுகள்	61787.61
வைப்புத் தொகை	59116.37	முன்பணங்கள்	98417.60
இதர பொறுப்புகள்	90326.39	ரொக்கம் (ம) வங்கி இருப்பு	150808.69
நிலுவைகள்	38839.44	இதரவைகள்	275641.63
மொத்தம்	2143252.62	மொத்தம்	2100835.57
திரண்ட உபரி / பற்றாக்குறை	(-)42417.05		
பெருமொத்தம்	2100835.57	பெரு மொத்தம்	2100835.57

தணிக்கை ஆண்டின் முடிவில் வசூலிக்கப்படவேண்டிய வரி மற்றும் வரியில்லா இனங்கள் ரூ.79902.72 இலட்சங்கள் உள்ளன. உரிய வழிமுறைகளை பின்பற்றி வசூல் இனத்தில் முனைப்பு காட்டாமையே இதற்கு காரணமாகும். விடுதலின்றி வரி இனங்கள் வசூலிக்கப்பட்டால் நகராட்சிகளின் சொந்த வருவாய் பெருக்குவதுடன் காலங்கடந்த வரி இனமாகுவதும் தள்ளுபடி செய்வதும் தவிர்க்கப்படலாம். அதே போன்று முன்பணம் தலைப்பில் உள்ள ரூ. 98417.60 இலட்சங்கள் உரிய காலவரையறைக்குள் வசூலிக்க சரிக்கட்டப்பட நடவடிக்கை எடுக்காவிட்டால் சட்டப்படியாக வசூலிக்கும் நிலை எழாமல் போகும். மேலும் நகராட்சிகளுக்கு வருவாய் இழப்பு ஏற்படும். எனவே முன்பணத்தை அவை காலாவதியாகுவதற்கு முன் வசூலிப்பதற்கு நடவடிக்கை மேற்கொள்ளப்படவேண்டும் என தணிக்கையில் சுட்டிக்காட்டப்படுகிறது.

2019-20 ஆம் ஆண்டு நகராட்சிகளின் வரவு - செலவு மற்றும்

சொத்துக்கள்- பொறுப்புகள் விவரம்

வ. எண்	மாவட்டம்	நகராட்சி	செலவினம்	வரவினம்	உபரி / பற்றாக்குறை	பொறுப்புகள்	சொத்துக்கள்	திரண்ட உபரி / பற்றாக்குறை
(ரூ. இலட்சத்தில்)								
1) செங்கற்பட்டு மண்டலம் (இ) மறைமலைநகர்								
1	திருவள்ளூர்	திருவள்ளூர்	3972.36	1908.86	-2063.50	22482.14	17401.21	-5080.93
2		திருவேற்காடு	3265.80	3416.40	150.60	23838.90	28796.89	4957.99
3		பூந்தமல்லி	2609.11	1854.79	-754.32	16602.20	17821.92	2219.72
4		திருத்தணி	1477.69	1069.03	-408.66	9654.62	9464.80	-189.82
		மொத்தம்	11324.96	8249.08	-3075.88	71577.86	73484.82	1806.96
5	காஞ்சிபுரம்	காஞ்சிபுரம்	7438.45	7053.77	-384.68	49731.61	46677.90	-3053.71
		மொத்தம்	7438.45	7053.77	-384.68	49731.61	46677.90	-3053.71
6	செங்கற்பட்டு	செங்கற்பட்டு	2442.90	1633.14	-809.76	9869.87	9457.72	-412.15
7		பல்லாவரம்	12095.49	8494.81	-3600.68	65100.87	86289.67	21188.80
8		தாம்பரம்	9445.32	7891.09	-1554.23	69313.43	77950.93	8637.50
9		மதுராந்தகம்	1065.80	881.07	-184.73	6367.73	6500.82	133.09
10		அனகாபுத்தூர்	1483.23	1026.01	-457.22	9733.74	10039.14	305.40
11		பம்மல்	2502.29	2306.38	-195.91	18537.94	19424.07	886.13
12		மறைமலைநகர்	4782.68	5641.49	858.81	30868.94	49603.54	18734.60
13		செம்பாக்கம்	1787.06	1555.22	-231.84	11845.00	12972.54	1127.54
		மொத்தம்	35604.77	29429.21	-6175.56	221637.52	272238.43	50800.91
14	கடலூர்	கடலூர்	6211.50	6374.10	162.60	53637.36	48596.81	-5040.55
15		பண்டிடி	3390.23	1896.92	-1493.31	13599.92	12375.05	-1224.87
16		நெல்லிக்கோப்பம்	1466.08	1290.45	-175.63	8967.64	8691.32	-276.32
17		சிதம்பரம்	3166.20	4287.30	1121.10	21431.97	24172.49	2740.52
18		விருத்தாசலம்	2236.72	2089.47	-147.25	14146.08	14083.57	-62.51
		மொத்தம்	16470.73	15938.24	-532.49	11782.97	107919.24	-3863.73
செங்கற்பட்டு மண்டலம் பெருமொத்தம்			70838.91	60670.30	-10168.61	454729.96	500320.39	45590.43
2) வேலூர் மண்டலம்								
19	விழுப்புரம்	விழுப்புரம்	5334.59	3274.94	-2059.65	26037.53	26694.78	657.25
20		திண்டிவனம்	2857.06	2289.01	-568.05	10364.31	13666.77	3302.46
21		கள்ளக்குறிச்சி	2043.70	1338.63	-705.07	10459.04	9299.52	-1159.52
		மொத்தம்	10235.35	6902.58	-3332.77	46860.88	49661.07	2800.19

வ. எண்	மாவட்டம்	நகராட்சி	செலவினம்	வரவினம்	உபரி / பற்றாக்குறை	பொறுப்புகள்	சொத்துக்கள்	தீர்ண்ட உபரி / பற்றாக்குறை	
(ரு. இடைச்சத்தில்)									
22	வேலூர்	மேல்நிலைமாரம்	979.16	813.55	-165.61	10148.95	8615.82	-1533.13	
23		ஆற்காடு	1664.89	1361.53	-303.36	15763.78	14743.83	-1019.95	
24		ராணிப்பேட்டை	1787.11	1786.72	0.39	14215.43	13724.59	-490.84	
25		வாலாஜாப்பேட்டை	976.37	745.37	-231.00	7964.37	6075.60	-1888.77	
26		அரக்கோணம்	2337.39	1747.84	-589.55	32225.20	32012.60	-212.60	
27		திருப்பத்தூர்	4307.30	2458.74	-1848.56	28399.44	23920.17	-4479.27	
28		வாணியம்பாடி	3297.06	2260.10	-1036.96	21637.36	19808.24	-1829.12	
29		ஜோலார்பேட்டை	1150.88	784.18	-366.70	10736.79	8945.07	-1791.72	
30		ஆம்பூர்	5581.42	2357.29	-3224.13	35929.03	25079.40	-10849.63	
31		பேர்ணாமட்டு	1313.57	868.23	-445.34	9622.96	8340.65	-1282.31	
32		குடியாத்தம்	2635.69	1857.46	-778.23	25738.97	25550.89	-188.08	
			மொத்தம்	26030.84	17041.01	-8989.83	212382.28	186816.86	-25565.42
33		திருவண்ணாமலை	திருவண்ணாமலை	4940.50	3746.14	-1194.36	40425.67	49850.67	9425.00
34	வந்தவாசி		978.90	718.54	-260.36	8289.89	7829.77	-460.12	
35	திருவத்தியூர்		1438.77	865.37	-573.40	9533.61	9688.91	155.30	
36	ஆரணி		2418.22	1591.36	-826.86	18738.71	18218.65	-520.09	
			மொத்தம்	9776.39	6921.41	-2854.98	76987.91	85588.00	8600.09
வேலூர் மண்டலம் பெருமொத்தம்			46042.58	30865.00	-15177.58	336231.07	322065.93	-14165.14	
3) சேலம் மண்டலம்									
37	தருமபுரி	தருமபுரி	2944.20	2728.94	-215.26	19993.90	17227.40	-2766.50	
			மொத்தம்	2944.20	2728.94	-215.26	19993.90	17227.40	-2766.50
38	சேலம்	ஆத்தூர்	2581.57	1979.06	-602.51	14575.2	13004.72	-1570.48	
39		மேட்டூர்	2523.72	2046.64	-477.08	18918.24	17091.46	-1826.78	
40		எடப்பாடி	2337.52	1541.35	-796.17	14192.38	16013.59	1821.21	
41		நரசிங்கபுரம்	1625.00	684.27	-940.73	7282.10	5763.64	-1518.46	
			மொத்தம்	9067.81	6251.32	-2816.49	54967.92	51873.41	-3094.51
42	கிருஷ்ணகிரி	கிருஷ்ணகிரி	2836.74	2469.04	-367.70	21653.53	22306.25	652.72	
			மொத்தம்	2836.74	2469.04	-367.70	21653.53	22306.25	652.72
43	நாமக்கல்	நாமக்கல்	5628.02	4341.68	-1286.34	20844.72	17196.66	-3648.06	
44		ராசிபுரம்	1898.75	1680.39	-218.36	10537.33	12116.31	1578.98	
45		திருச்செங்கோடு	3210.36	2629.42	-580.94	21345.07	16726.34	-4618.73	
46		குமாரசாலை	2113.51	1638.92	-474.59	13438.78	12772.70	-666.08	
47		பள்ளிப்பாளையம்	1249.41	872.50	-376.91	6224.37	4556.01	-1668.36	
		மொத்தம்	14100.05	11162.91	-2937.14	72390.27	63368.02	-9022.25	

வ. எண்	மாவட்டம்	நகராட்சி	செலவினம்	வரவினம்	உபரி / பற்றாக்குறை	பொறுப்புகள்	சொத்துக்கள்	திரண்ட உபரி / பற்றாக்குறை
(ரு. இலட்சத்தில்)								
48	கரூர்	கரூர்	8619.43	7650.68	.968.75	44710.38	50863.19	6152.81
49		குளித்தலை	1026.16	799.08	-227.08	5940.00	4365.54	-1574.46
		மொத்தம்	9645.59	8449.76	1195.83	50650.38	55228.73	4578.35
சேலம் மண்டலம் பெருமொத்தம்			38594.39	31061.97	.753242	219656.00	210003.81	.965219
4) மதுரை மண்டலம்								
50	மதுரை	திருமங்கலம்	2486.31	1440.23	-1046.08	14023.40	10588.81	-3434.59
51		உ.சி.லம்பட்டி	1514.41	952.54	.561.87	7992.72	5575.84	.2416.88
52		மேலூர்	1801.36	1014.29	.787.07	8106.93	8921.47	814.54
		மொத்தம்	5802.08	3407.06	-2395.02	30123.05	25086.12	-5036.93
53	தேனி	கம்பம்	3629.28	2992.25	.637.03	18940.72	14597.48	-4343.24
54		சின்னமனூர்	1394.04	1378.23	.15.81	13151.87	10994.26	.2157.61
55		தேனி	2181.46	1712.99	.468.47	26938.36	27765.05	826.69
56		பெரியகுளம்	1713.56	1145.14	.568.42	9157.09	5492.44	-3664.65
57		போடி நாயக்கனூர்	3046.77	3560.15	.513.38	20766.90	25157.34	4390.44
58		கூடலூர்	1346.41	1018.45	.327.96	7511.31	7315.60	-195.71
		மொத்தம்	13311.52	11807.21	.1504.31	96466.25	91322.17	-5144.08
59	திண்டுக்கல்	பழனி	3160.68	2587.50	.573.18	19642.50	20298.71	666.21
60		கொடைக்கானல்	2722.85	2043.64	.679.21	25982.26	28000.21	2017.95
61		ஒட்டஞ்சத்திரம்	1457.72	1512.72	.55.00	12285.83	10226.09	-2059.74
		மொத்தம்	7341.25	6143.86	.1197.39	57910.59	58525.01	614.42
62	சிவகங்கை	சிவகங்கை	1907.08	1243.99	.663.09	19691.45	17119.95	-2571.50
63		காரைக்குடி	5044.62	3460.14	.1584.48	36744.85	33456.37	-3288.48
64		தேவக்கோட்டை	2298.05	1667.51	.630.54	10840.97	10718.67	-02.40
		மொத்தம்	9249.75	6371.64	.2878.11	67277.27	61324.89	-5952.38
65	இராமநாதபுரம்	இராமநாதபுரம்	2538.23	2247.10	.291.13	23021.38	22153.42	-867.96
66		பரமக்குடி	3175.43	2154.75	.1020.68	13188.09	15309.62	2121.53
67		இராமேஸ்வரம்	3100.89	1643.31	.1457.58	20562.56	14809.17	-5753.39
68		கீழக்கரை	1112.24	682.92	.429.32	7698.77	8252.34	553.57
		மொத்தம்	9926.79	6728.08	.3198.71	64470.80	60524.55	-3946.25
மதுரை மண்டலம் பெருமொத்தம்			45631.39	34457.85	.11173.54	316247.96	296782.74	-19465.22
5) திருப்பூர் மண்டலம் (இ) கோயம்புத்தூர்								
69	கோயம்புத்தூர்	மேட்டுப்பாளையம்	2964.64	2046.84	.917.80	17071.68	15826.89	-1244.79
70		வால்பாறை	2837.60	3582.71	.745.11	11030.67	26180.54	15149.87
71		பொள்ளாச்சி	6456.91	4530.74	.1926.17	39644.71	40324.63	679.92
		மொத்தம்	12259.15	10160.29	.2098.86	67747.06	82332.06	14585.00

வ. எண்	மாவட்டம்	நகராட்சி	செலவினம்	வரவினம்	உபரி / பற்றாக்குறை	பொறுப்புகள்	சொத்துக்கள்	திரண்ட உபரி / பற்றாக்குறை
(ரு.இலட்சத்தில்)								
72	ஈரோடு	பவானி	1268.38	1021.33	-247.05	5309.27	5512.98	203.71
73		கோபிச்செட்டிப் பாளையம்	2620.13	1728.08	-892.05	10940.64	8100.06	-2840.58
74		சத்தியமங்கலம்	1501.95	1533.47	31.52	9879.00	10836.77	957.77
75		புஞ்சை புளியம்பட்டி	820.76	456.22	-364.54	3445.05	5787.85	2342.80
		மொத்தம்	6211.22	4739.10	-1472.12	29573.96	30237.66	663.70
76	திருப்பூர்	உடுமலைப்பேட்டை	5718.84	2409.99	-3308.85	23022.56	25072.84	2950.28
77		பல்லடம்	2053.39	1538.03	-515.36	5939.00	7284.88	1345.88
78		தாராபுரம்	2216.16	1853.60	-362.56	12110.96	12256.64	145.68
79		வெள்ளக்கோயில்	2915.14	1502.11	-1413.03	15354.31	13315.97	-2038.34
80		காங்கேயம்	2128.55	1455.31	-673.24	11393.99	10147.26	-1246.73
		மொத்தம்	15032.08	8759.04	-6273.04	67820.82	68977.59	1158.77
81	நீலகிரி	உதகமண்டலம்	6860.53	4927.48	-1933.05	38372.65	33867.88	-4504.77
82		குன்னூர்	2621.52	1798.30	-823.22	20197.17	18666.44	-1530.73
83		சூடூர்	2966.36	1217.88	-1748.48	12959.10	12943.84	-15.26
84		நெல்லியாளம்	1697.15	1237.65	-459.50	13205.34	12677.52	-527.82
		மொத்தம்	14145.56	9181.31	-4964.25	84734.26	78155.68	-6578.58
திருப்பூர் மண்டலம் பெருமொத்தம்			47648.01	32839.74	-14808.27	249876.10	259702.99	9826.89
திருச்சிராப்பள்ளி மண்டலம்								
85	திருச்சிராப்பள்ளி	துறையூர்	1903.67	1374.21	-529.46	2643.21	5094.76	2451.55
86		மணப்பாறை	1501.00	1493.91	-7.09	5745.93	7421.37	1675.44
87		துவாக்குடி	1197.72	1002.70	-195.02	5405.93	6652.59	1246.66
		மொத்தம்	4602.39	3870.82	-731.57	13795.07	19168.72	5373.65
88	நாகப்பட்டினம்	நாகப்பட்டினம்	4406.41	2771.06	-1635.35	32020.70	23353.52	-8667.18
89		மயிலாடுதுறை	2920.47	2178.72	-741.75	8611.82	19541.18	10929.36
90		சீர்காழி	1282.58	819.82	-462.76	5302.19	3372.99	-1929.20
91		வேதாரணயம்	1313.98	5310.17	3996.19	5725.47	4774.83	-950.64
		மொத்தம்	9923.44	11079.77	1156.33	51660.18	51042.52	-617.66
92	அரியலூர்	ஜெயங்கொண்டம்	964.02	954.68	-9.34	7815.68	7619.57	-196.11
93		அரியலூர்	1525.13	922.56	-602.57	16669.70	15086.45	-1583.25
		மொத்தம்	2489.15	1877.24	-611.91	24485.38	22706.02	-1779.36
94	பெரம்பலூர்	பெரம்பலூர்	266.21	2236.53	1970.32	14330.88	12569.12	-1761.76
		மொத்தம்	266.21	2236.53	1970.32	14330.88	12569.12	-1761.76

வ. எண்	மாவட்டம்	நகராட்சி	செலவினம்	வரவினம்	உட்பரி / பற்றாக்குறை	பொறுப்புகள்	சொத்துக்கள்	திரண்ட உட்பரி / பற்றாக்குறை
(ரு. இடைத்தரில்)								
95	திருவாரூர்	திருவாரூர்	2418.50	213195	-286.55	14530.05	11869.73	-2660.32
96		மன்னார்குடி	2324.61	1946.42	-378.19	10007.54	17136.12	7128.68
97		திருத்துறைப்பூண்டி	879.52	622.95	-256.57	6247.21	2661.50	-3585.71
98		கைநாநல்லூர்	767.91	60188	-166.03	4347.70	2553.47	-1794.23
		மொத்தம்	6390.54	5303.20	-1087.34	35132.50	34220.82	-911.68
99	தஞ்சாவூர்	கும்பகோணம்	6589.84	5119.28	-1470.56	40027.71	35953.31	-4074.40
100		பட்டுக்கோட்டை	2691.37	20416.2	-649.75	8382.84	5733.23	-2649.61
		மொத்தம்	9281.21	7160.90	-2120.31	48410.55	41886.54	-6724.01
101	புதுக்கோட்டை	புதுக்கோட்டை	5732.90	3627.88	-2105.02	61937.15	64210.16	2273.01
102		அறந்தாங்கி	1631.41	1068.09	-563.32	5490.00	5933.13	443.13
		மொத்தம்	7364.31	4695.97	-2668.34	67427.15	70143.29	2718.14
திருச்சிராப்பள்ளி மண்டலம் பெருமொத்தம்			40317.25	36224.43	-4092.82	255241.71	251537.03	-3704.68
7) திருநெல்வேலி மண்டலம்								
103	திருநெல்வேலி	அம்பாசமுத்திரம்	1493.52	1042.17	-451.35	10831.49	8378.98	-2452.51
104		விக்கிரமசிங்கபுரம்	1741.44	1305.62	-435.82	13376.09	10357.17	-3018.92
		மொத்தம்	3234.96	2347.79	-887.17	24207.58	18736.15	-5471.43
105	தென்காசி	சங்கரன்கோவில்	2471.98	1603.07	-868.91	15195.43	10663.06	-4532.37
106		புளியங்குடி	2817.44	1698.11	-1119.03	16301.33	15472.88	-828.45
107		செங்கோட்டை	872.39	551.43	-320.96	5700.43	4520.71	-1179.72
108		தென்காசி	2813.34	2275.63	-537.71	12083.40	11401.13	-682.27
109		கடையநல்லூர்	3742.95	2256.28	-1486.67	19972.63	15094.53	-4878.10
		மொத்தம்	12717.80	8384.52	-4333.28	69253.22	57152.31	-12100.91
110	தூத்துக்குடி	கோவில்பட்டி	3704.38	2733.02	-971.36	23869.41	17894.62	-5974.79
111		காயல்பட்டினம்	4094.49	1020.64	-3073.85	10338.30	7846.65	-2491.65
		மொத்தம்	7798.87	3753.66	-4045.21	34207.71	25741.27	-8466.44
112	விருதுநகர்	விருதுநகர்	3177.81	2670.72	-507.09	24726.09	20497.05	-4229.04
113		சாத்தூர்	1355.54	1111.31	-244.23	10596.66	8531.76	-2064.90
114		அருப்புக்கோட்டை	2855.84	3410.96	555.12	23949.20	22132.46	-1816.74
115		சிவகாசி	3499.64	3041.89	-457.75	30316.18	24714.93	-5601.25
116		பூநிலில்லிபுத்தூர்	2453.81	2107.07	-346.74	9090.84	8308.50	-782.34
117		இராஜபாளையம்	4409.00	4469.51	60.51	37307.75	38354.70	1046.95
118		திருத்தங்கல்	1880.82	1705.27	-175.55	22589.39	18907.30	-3682.09
		மொத்தம்	19632.46	18516.73	-1115.73	158576.11	141446.70	-17129.41

வ. எண்	மாவட்டம்	நகராட்சி	செலவினம்	வரவினம்	உபரி / பற்றாக்குறை	பொறுப்புகள்	சொத்துக்கள்	திரண்ட உபரி / பற்றாக்குறை
(ரூ. இடைசத்தில்)								
119	கன்னியாகுமரி	குழித்துறை	1442.82	1409.70	-33.12	9391.50	7088.60	-2302.90
120		குளச்சல்	1110.78	700.00	-410.78	8270.70	5302.60	-2968.10
121		பத்மநாபபுரம்	1091.33	723.41	-367.92	7363.00	4955.05	-2407.95
		மொத்தம்	3644.93	2833.11	-811.82	25025.20	17346.25	-7678.95
திரூநெல்வேலி மண்டலம் பெரு மொத்தம்			47029.02	35835.81	-11193.21	311269.82	260422.68	-50847.14
பெரு மொத்தம்			336101.55	261955.10	-74146.45	2143252.62	2100835.57	-4247.05

3.10. கணக்குப்பதிவு ஏற்பாடு

3.10.1. நகர்புற உள்ளாட்சி அமைப்புகள் பராமரிக்கும் கணக்குகள்:

பெருநகர சென்னை மாநகராட்சி நீங்கலாக 14 மாநகராட்சிகள் மற்றும் 121 நகராட்சிகளிலும் பின்வரும் நிதி கணக்குகள் பராமரிக்கப்படுகின்றன.

- வருவாய் நிதி மற்றும் மூலதன நிதி கணக்குகள்
- குடிநீர் வழங்கல் மற்றும் வடிகால் நிதி கணக்குகள்
- ஆரம்ப கல்வி நிதி கணக்குகள்

3.10.2 கணக்குப்பதிவின் கட்டமைப்பு:

நகர்புற உள்ளாட்சி நிறுவனங்களில் இயல்பு நிலை கணக்கு வைப்புமுறை பின்பற்றப்படுகிறது. தமிழ்நாடு மாநில கணக்கு வைப்புக் கையேட்டினைப் பின்பற்றியது. தேசிய நகராட்சி கணக்கு வைப்புக் கையேடு அறிமுகமானதால் தமிழ்நாட்டிலுள்ள நகர்புற உள்ளாட்சி அமைப்புகளின் தேவைக்கேற்ப, தேசிய நகராட்சி கணக்கு வைப்புக் கையேடு வகுத்த நெறிமுறைகளைக் கொண்ட ஒரு புதிய கணக்கு வைப்புக் கையேட்டினைத் தயாரிக்கும் நடவடிக்கையை தமிழ்நாடு அரசு துவக்கியது.

புதுப்பிக்கப்பட்ட நகராட்சி கணக்கு வைப்புக் கையேடு மற்றும் நகராட்சி வரவு செலவு திட்டக் கையேடு ஆகியவற்றினை தமிழ்நாடு அரசு அங்கீகரித்து 2013-14 முதல் இக்கையேட்டினை பின்பற்றி கணக்குகளைத் தொகுக்குமாறு அனைத்து நகர்புற உள்ளாட்சி அமைப்புகளுக்கும் உத்தரவிட்டது.

புதிய குறியீட்டு அமைப்பின்படி கணக்கு வைப்பு மென்பொருள் உருவாக்கும் பணி மேற்கொள்ளப்பட்டு 2016-17 ஆம் ஆண்டு முதல் அனைத்து நகராட்சிகளிலும் அமுல்படுத்தப்பட்டு கணக்குகள் தயாரிக்கப்பட்டுள்ளன.

3.11 தணிக்கை ஏற்பாடுகள்:

நகர்ப்புற உள்ளாட்சி அமைப்புகளின் மீதான தணிக்கை உள்ளாட்சி நிதித் தணிக்கை இயக்குநர் அவர்களால் மேற்கொள்ள கீழ்க்காணும் சட்டங்களின் பிரிவுகள் மற்றும் அரசு ஆணைகளில் வழிவகை செய்யப்பட்டுள்ளது.

வ. எண்	நிறுவனம்	சட்டப்பிரிவு	அரசு ஆணை
1)	மாநகராட்சிகள்	1. பெருநகர சென்னை மாநகராட்சி சட்டம் 1919 பிரிவு 140 2. இதர மாநகராட்சிகள் சம்பந்தப்பட்ட மாநகராட்சிகளின் சட்டம் பிரிவு 171	அரசு ஆணை (நிலை) எண்.93 நிதி, நாள்.28.03.2003
2)	நகராட்சிகள்	தமிழ்நாடு மாவட்ட நகராட்சிகள் சட்டம் 1920 பிரிவு 122	அரசு ஆணை (நிலை) எண்.93 நிதி, நாள்.28.03.2003
3)	பேரூராட்சி	தமிழ்நாடு மாவட்ட ஊராட்சிகள் சட்டம் 1920 பிரிவு 122	அரசு ஆணை (நிலை) எண்.1155 / உள்ளாட்சித் துறை, நாள்.11.06.1952

3.12. கணக்குகள் தயாரித்து அளித்தல்:

நான்காவது மாநில நிதிக்குழுவின் பரிந்துரைகளை ஏற்கையில் தமிழ்நாடு அரசு எடுத்த முடிவின் படி நகர்ப்புற உள்ளாட்சி அமைப்புகள் தமது ஆண்டு கணக்குகளை நிதியாண்டு முடிந்து மூன்று மாதங்களுக்குள் இறுதி செய்ய வேண்டும். உள்ளாட்சி நிதித் தணிக்கை சட்டம் 2014 பிரிவு 7(1)-இன் படி ஒரு நிதி ஆண்டு முடிவுற்ற மூன்று மாதங்களுக்குள் அவ்வாண்டின் கணக்குகளை முடித்து சமர்ப்பிக்க வேண்டும்.

3.13. தணிக்கை நிலுவை:

2019-20 ஆம் ஆண்டில் அனைத்து உள்ளாட்சி நிறுவனங்களின் ஆண்டு கணக்குகளும் பெறப்பட்டு நிலுவையின்றி தணிக்கை முடிக்கப்பட்டுள்ளது.

3.13.1 தணிக்கை கட்டணம்

2019-20 ஆம் ஆண்டில் 121 நகராட்சிகளின் தணிக்கை முடிக்கப்பட்டு தணிக்கை மேற்கொண்டதற்கான தணிக்கை கட்டணமாக ரூ.243.03 இலட்சங்கள் கணக்கிடப்பட்டுள்ளது. இதனை அரசு நிதியில் செலுத்தப்படவேண்டும் என சுட்டிக்காட்டப்படுகிறது.

3.14. தணிக்கையில் கண்டறியப்பட்ட குறைபாடுகள்:

2019-20 ஆம் ஆண்டிற்கான தணிக்கை மேற்படி 121 நகராட்சிகளில் மேற்கொண்ட போது, கண்டறியப்பட்ட குறைபாடுகளில் ஒரு சிலவற்றை மட்டும் 2014 ஆம் வருட உள்ளாட்சி நிதி தணிக்கைச் சட்டப் பிரிவு 20-ன் படி அரசின் கவனத்திற்கு கொண்டு வரும் பொருட்டு பின்வருமாறு தொகுத்து அளிக்கப்படுகிறது.

3.4.1. மதுரை மாவட்டம் - மேலூர் நகராட்சி - அசையா சொத்துக்களிலிருந்து (நிலம் மற்றும் கட்டிடங்கள்) பெறப்பட்ட குத்தகை வரவினங்கள் மீது 18% சரக்கு மற்றும் சேவை வரி வசூலிக்காதது - அரசுக்கு கீழ்ப்பு ரூ.23,28 இலட்சம்.

பத்தி எண்: 18(உ)/2019-20:

சரக்கு மற்றும் சேவைவரி சட்டம்-2017, பிரிவு 7(1)(d) Sch, II, மற்றும் பிரிவு 52-இன்படி அசையா சொத்துக்கள் மீது பெறப்படும் வரவினங்களுடன் 18% சரக்கு மற்றும் சேவைவரி சேர்த்து வசூலிக்கப்பட வேண்டும்.

சரக்கு மற்றும் சேவைவரி வசூலிக்கப்படாத மற்றும் வசூல் செய்து உரிய அரசு தலைப்பில் செலுத்தப்படாத நிகழ்வில் சரக்கு மற்றும் சேவைவரிச் சட்டம் 2017 பிரிவு 122(1) (VI), பிரிவு 51(6) மற்றும் பிரிவு 50(1)-இன்படி சரக்கு மற்றும் சேவைவரியுடன் அபராத கட்டணம் சேர்த்து வசூலித்து உரிய தலைப்பில் செலுத்தப்பட வேண்டும்.

2019-2020-ஆம் ஆண்டில் மேலூர் நகராட்சியின் அசையா சொத்துக்களிலிருந்து பெறப்பட்ட வரவினம் ரூ.1,09,62,317/-க்கு உரிய 18% சரக்கு மற்றும் சேவை வரி தொகை ரூ.19,73,217/- வசூலிக்கப்படவில்லை. எனவே, உடன் நடவடிக்கை மேற்கொண்டு கீழ்க்காணும் விவரப்படி 18% சரக்கு மற்றும் சேவை வரியுடன் அபராத கட்டணம் சேர்த்து மொத்தத் தொகை ரூ.23,28 இலட்சம் உரியவர்களிடமிருந்து வசூல்செய்து உரிய அரசு தலைப்பில் செலுத்தி அதன் விவரம் தணிக்கைக்கு அளிக்கப்பட வேண்டும்.

குத்தகைதாரரிடமிருந்து வசூல் செய்யப்படாத சரக்கு (ம) சேவை வரி விவரம்

வ. எண்.	பல்வகை கேட்பு வரவின விபரம்	கணக்கு தலைப்பு எண் விபரம்	தணிக்கையாண்டில் கேட்பு வசூல் விபரம் வரவின தொகை	GST (18%) வசூல் செய்யப்பட வேண்டிய தொகை
				பாயில்
1)	தினசரிசந்தை	1301003	70,03,000/-	12,60,540/-
2)	வாரச்சந்தை	1301004	39,59,317/-	7,12,677/-
மொத்தம்			1,09,62,317/-	19,73,217/-
அபராத கட்டணம் 18% (1973217 x 18%)				3,55,179/-
			பெரு மொத்தம்	23,28,396/-

பதிலுரை:

இவ்வலுவலக ந.க.எண். 13312/நத4/2021, நாள்.25.08.2021-இன் வழி இத்தணிக்கைத் தடை விவரம் நகராட்சி நிர்வாக இயக்குநருக்கு தெரிவிக்கப்பட்டது. தணிக்கைத் தடையில் குறிப்பிட்ட தொகையினை அரசுக்கணக்கில் செலுத்த நடவடிக்கை மேற்கொள்ளப்பட்டு வருவதாக மேலூர் நகராட்சியிலிருந்து இடைக்கால பதில் அளிக்கப்பட்டுள்ளது.

3.14.2. தேனி மாவட்டம் - தேனி அல்லிநகரம் நகராட்சி - அசையா சொத்துக்களிலிருந்து (நிலம் மற்றும் கட்டிடங்கள்) பெறப்பட்ட குத்தகை வரவினங்கள் மீது 18% சரக்கு மற்றும் சேவை வரி வசூலிக்காதது - அரசுக்கு இழப்பு ரூ.22.76 இலட்சம்.

பத்தி எண் 20/2019-2020:

சரக்கு மற்றும் சேவைவரி சட்டம்-2017 பிரிவு 7(1)(d) Sch, II, மற்றும் பிரிவு 52-இன்படி அசையா சொத்துக்கள் மீது பெறப்படும் வரவினங்களுடன் 18% சரக்கு மற்றும் சேவைவரி சேர்த்து வசூலிக்கப்பட வேண்டும்.

சரக்கு மற்றும் சேவைவரி வசூலிக்கப்படாத மற்றும் வசூல்செய்து உரிய அரசு தலைப்பில் செலுத்தப்படாத நிகழ்வில் சரக்கு மற்றும் சேவைவரிச் சட்டம் 2017 பிரிவு 122(1) (VI), பிரிவு 51(6) மற்றும் பிரிவு 50(1)-இன்படி சரக்கு (ம) சேவை வரியுடன் அபராத கட்டணம் சேர்த்து வசூலித்து உரிய தலைப்பில் செலுத்தப்பட வேண்டும்.

2019-20 ஆம் ஆண்டில் தேனி அல்லிநகரம் நகராட்சியின் அசையா சொத்துக்களிலிருந்து பெறப்பட்ட வரவினம் ரூ.1,07,13,805/-க்கு உரிய 18% சரக்கு மற்றும் சேவை வரி தொகை ரூ.19,28,484/- வசூலிக்கப்படவில்லை. எனவே, உடன் நடவடிக்கை மேற்கொண்டு கீழ்க்காணும் விவரப்படி 18% சரக்கு மற்றும் சேவை வரியுடன் அபராத கட்டணம் சேர்த்து மொத்தத் தொகை ரூ.22.76 இலட்சம் உரியவர்களிடமிருந்து வசூல்செய்து உரிய அரசு தலைப்பில் செலுத்தி அதன் விவரம் தணிக்கைக்கு அளிக்கப்பட வேண்டும்.

குத்தகைதாரரிடமிருந்து வசூல் செய்யப்படாத சரக்கு (ம) சேவை வரி விவரம்

வ. எண்	கேட்பு எண்	பெயர்	விவரம்	2019-2020 ஆம் ஆண்டு குத்தகை வசூல் தொகை	18% சரக்கு மற்றும் சேவைவரி வசூலிக்கப்படாத தொகை
				பாயில்	
1)	BD01/00003	சிலம்பரசன்	வாரச் சந்தை	2336250/-	420525/-
2)	BD01/00002	எஸ்.நிரஞ்சனா	பேருந்து நுழைவு கட்டணம்	1995000/-	359100/-
3)	LD02/00122	விபழனிக்குமார்	காமராஜர் பேருந்து நிலையம் இருசக்கர வாகனம் நிறுத்தும் இடம்	330750/-	59535/-
4)	2018021	இளங்கோவன்	புதிய பேருந்து நிலையம் இருசக்கர வாகனம் நிறுத்தும் இடம்	1545705/-	278227/-
5)	BD01/00056	எ.தமிழ்ச்செல்வி	புதிய பேருந்து நிலையம் இருசக்கர வாகனம் நிறுத்தும் இடம்	841050/-	151389/-
6)	BD01/00062	ஆர்.கோபி	புதிய பேருந்து நிலையம் இருசக்கர வாகனம் நிறுத்தும் இடம்	720000/-	129600/-
7)	2015008	எம்.பால்பாண்டி	பேருந்து நிலைய கட்டணக் கழிப்பறை	374850/-	67473/-

வ. எண்	கேட்பு எண்	பெயர்	விவரம்	2019-2020 ஆம் ஆண்டு குத்தகை வசூல் தொகை	18% சரக்கு மற்றும் சேவைவரி வசூலிக்கப்படாத தொகை
				பாயில்	
8)	BD01/00005	எம்.பால்பாண்டி	பங்களாமேடு கட்டணக் கழிப்பறை	58968/-	10614/-
9)	BD01/00007	பழனிக்குமார்	பேருந்து நிலைய சிறுநீர்கழிப்பிடம்	196350/-	35343/-
10)	BD01/00009	கே.சிவச்சந்திரன்	பழைய டி.வி.எஸ்.ரோடு ஆண்கள் கழிப்பறை	37800/-	6804/-
11)	BD01/	பி.பொன்மணி	மகளிர் காவல் நிலைய எதிர்புற கட்டண கழிப்பறை	66051/-	11889/-
12)	BD01/00006	பி.ரெகுபதி	புதிய பேருந்து நிலைய கட்டண கழிப்பறை	178500/-	32130/-
13)	BD01/00063	வி.பால்பாண்டியன்	புதிய பேருந்து நிலைய கட்டண கழிப்பறை	131000/-	23580/-
14)	BD01/00058	பி.பழனிக்குமார்	புதிய பேருந்து நிலைய கட்டண கழிப்பறை	449000/-	80820/-
15)	BD01/00059	பி.தங்கபெருமாள்	புதிய பேருந்து நிலைய கட்டண கழிப்பறை	560000/-	100800/-
16)	BD01/00060	டி.பாண்டியராஜன்	புதிய பேருந்து நிலைய கட்டண கழிப்பறை	350000/-	63000/-
17)	BD01/00061	சி.ஆண்டிச்சாமி	புதிய பேருந்து நிலைய கட்டண கழிப்பறை	70000/-	12600/-
18)	BD01/00123	பிராமராஜ்	காமராஜர் பேருந்து நிலைய சிறுநீர் கழிப்பிடம்	50500/-	9090/-
19)	BD01/00064	எ.வீரபத்திரன்	பொருட்கள் பாதுகாப்பு அறை	115000/-	20700/-
20)	2018020	ஜி.கஜேந்திரன்	புதிய மற்றும் காமராஜர் பேருந்து நிலைய பூ. முறுக்கு வியாபாரம்	248063/-	44651/-
21)	BD01/00008	கோபி	ஆடுவதைக்கவடம்	58968/-	10614/-
மொத்தம்				10713805/-	1928484/-
அபராத கட்டணம் 18% (1928484 x 18%)					347127/-
பெரு மொத்தம்					2275611/-

பதிலுரை:

இவ்வலுவலக ந.க.எண். 13312/நத4/2021, நாள்.25.08.2021-இன் வழி இத்தணிக்கைத் தடை விவரம் நகராட்சி நிர்வாக இயக்குநருக்கு தெரிவிக்கப்பட்டது. பதிலேதும் பெறப்படவில்லை.

3.14.3. கோயம்புத்தூர் மாவட்டம் - மேட்டுப்பாளையம் நகராட்சி - வருவாய் நிதி - 2017-18 இரண்டாம் அரையாண்டு முதல் நகராட்சி பகுதியில் கூடுதலாக கட்டப்பட்ட கட்டிடம் மற்றும் மறு அளவிடு செய்யப்பட்ட கட்டிடங்களுக்கு சொத்துவரி உயர்த்தி நிர்ணயம் செய்யப்பட்டது - சொத்துவரி பொது சீராய்வு 2018இல் மேற்கொள்ளப்பட்டது- பின்னர் 2019-2020இல் நிறுத்தம் செய்யப்பட்டபோது சொத்துவரி சீராய்வு செய்யப்பட்ட இனங்களுடன் கூடுதலாக கட்டப்பட்ட / மறு அளவிடு செய்யப்பட்ட இனங்களையும் சேர்த்து உயர்த்தப்பட்ட சொத்துவரி நிறுத்தம் செய்யப்பட்டது - வருவாய் இழப்பு ரூ.17.65 இலட்சம்.

பத்தி எண் 10/2019-20:

அரசாணை எண். 73, ந.நி.(ம) கு.வ. துறை, நாள். 19.07.2018- இன்படி 01.04.2018 முதல் சொத்துவரி பொது சீராய்வு மேற்கொள்ளப்பட்டது. அரசாணை எண். 150, ந.நி.(ம) கு.வ. துறை, நாள். 19.11.2019-இன்படி சொத்துவரி சீராய்வு இரத்து செய்யப்பட்டதனடிப்படையில் 01.04.2018 முதல் சொத்துவரி சீராய்வு செய்யப்பட்ட வரி விதிப்புகளை 31.03.2018 அன்றுள்ளபடியான சொத்துவரிக்கு திருத்தியமைக்கப்பட்டது. இவ்விரங்களை 2019-20 ஆம் ஆண்டு தணிக்கையில் சரிபார்க்கப்பட்டபோது பின்வரும் குறைபாடு காணப்பட்டது.

மேட்டுப்பாளையம் நகராட்சிப் பகுதிகளில் கூடுதலாக கட்டப்பட்ட கட்டிடங்கள் (ம) மறு அளவிடு செய்யப்பட்ட 151 கட்டிடங்களுக்கு 2017-18 இரண்டாம் அரையாண்டு முதல் சொத்துவரி உயர்த்தப்பட்டு வசூலிக்கப்பட்டு வந்தது. அரசாணை எண். 73, ந.நி.(ம) கு.வ. துறை, நாள். 19.07.2018-இன்படி 01.04.2018-இல் இவ்வினங்கள் சொத்துவரி சீராய்வுக்கு உட்படுத்தப்படவில்லை. ஆனால், அரசாணை எண். 150, ந.நி.(ம) கு.வ. துறை, நாள். 19.11.2019-இன்படி சொத்துவரி சீராய்வு இரத்து செய்தபோது மேற்குறிப்பிட்ட 151 இனங்களுக்கும் விதிக்கப்பட்ட கூடுதல் சொத்துவரி குறைக்கப்பட்டு 01.04.2017-இல் இருந்த பழைய சொத்துவரியே மீள மாற்றப்பட்டுள்ளது.

இதனால், இந்நகராட்சிக்கு 2019-2020 ஆம் ஆண்டு வரை ரூ.17,64,862/- இழப்பு ஏற்பட்டுள்ளது. எனவே, மேற்கண்ட 151 இனங்களுக்கும் உரியவாறு சொத்துவரி திருத்தியமைக்கப்பட்டு, வரி நிர்ணயம் செய்யப்பட்ட நாள் முதல் தொகை வசூல் செய்யப்பட வேண்டும்.

பதிலுரை:

இவ்வலுவலக ந.க.எண்.13312/நத4/2021, நாள்.25.08.2021-இன் வழி நகராட்சி நிர்வாக இயக்குநருக்கு இப்பத்தியின் விவரம் தெரிவிக்கப்பட்டது. சொத்துவரி உயர்வு செய்ய உரிய நடவடிக்கை மேற்கொள்ளப்பட்டு வருவதாக மேட்டுப் பாளையம் நகராட்சியால் இடைக்கால பதில் அளிக்கப்பட்டுள்ளது.

3.144. ஈரோடு மாவட்டம் - சத்தியமங்கலம் நகராட்சி - நீலகிரி பாராளுமன்ற உறுப்பினர் தொகுதி மேம்பாட்டுத் திட்டம் - திட்டநிதி பெறப்படாமல் வருவாய் நிதியிலிருந்து செலவினம் மேற்கொண்டது - தணிக்கை முடியும் நாள்துவரை தொகை பெறப்படாதது - குறைபாடு தொகை ரூ.14.93 இலட்சம் பத்தி எண் 49/2019-20

ஈரோடு மாவட்ட ஆட்சித் தலைவர்/ மாவட்ட ஊரக வளர்ச்சி முகமை அவர்களின் கடிதம் ந.க.எண்.1496/2018/அ3, நாள். 09.02.2019 மற்றும் 20.07.2019-இன் வழி நீலகிரி பாராளுமன்ற உறுப்பினர் தொகுதி மேம்பாட்டு திட்டத்தின் கீழ் 2018-19 ஆம் ஆண்டில் ரூ.15.00 இலட்சம் மதிப்பீட்டில் நகராட்சி பகுதிகளில் ஹைமாஸ் லைட் அமைக்கும் பணிகள் மேற்கொள்ள நிர்வாக அனுமதி வழங்கப்பட்டுள்ளது. இப்பணிகள் கீழ்க்காணும் விவரப்படி ஒப்பந்ததாரர்களால் முடிக்கப்பட்டு பட்டியல் தொகை வழங்கப்பட்டுள்ளது.

வ. எண்	செ.சீ.எண்/ நாள்.	வேலையின் பெயர்	ஒப்பந்ததாரர் பெயர் (திருவாளர்கள்)	நிர்வாக அனுமதி வழங்கப்பட்ட மதிப்பீட்டுத் தொகை (ரூ.)	பட்டியல் தொகை (ரூ.)
1.	275/ 24.09.19	அத்தாணி சாலை சந்திப்பில் ஹைமாஸ் லைட் நிறுவுதல்	போட்டான் டெக்னாலஜிஸ்	8,00,000/-	7,99,616/-
2.	276/ 24.09.19	கோம்பு பள்ளம் பகுதியில் தூரியசக்தியில் இயங்கும் தெரு மின்விளக்கு அமைத்தல்	போட்டான் டெக்னாலஜிஸ்	2,00,000/-	1,99,568/-
3.	305/10.10.19	ஐயப்பாநகர் மற்றும் ஆண்டாள் நகர் பகுதியில் தூரிய சக்தியில் இயங்கும் தெரு மின்விளக்கு அமைத்தல்	டி.எஸ்.ஆர். எண்டர்பிரைசஸ்	5,00,000/-	4,93,768/-
கூடுதல்				15,00,000/-	14,92,952/-

மேற்குறிப்பிட்ட பணிகள் நீலகிரி பாராளுமன்ற உறுப்பினர் தொகுதி மேம்பாட்டுத் திட்ட நிதியிலிருந்து மானியம் பெறப்படாமல் நகராட்சியின் வருவாய் நிதியிலிருந்து செலவினம் மேற்கொள்ளப்பட்டுள்ளது. ஆனால், தணிக்கை முடியும் நாள் வரை இம்மானியத் தொகை பாராளுமன்ற உறுப்பினர் தொகுதி மேம்பாட்டுத் திட்ட நிதியிலிருந்து கோரிப் பெறப்படாமல் உள்ளது. எனவே, இப்பணிகளுக்கான செலவினத் தொகை ரூ.14,92,952/- நீலகிரி மாவட்ட ஊரக வளர்ச்சி முகமை அலுவலகத்திலிருந்து கோரிப் பெறப்பட வேண்டும்.

பதிலுரை:

இவ்வலுவலக ந.க.எண். 13312/நத4/2021, நாள்.25.08.2021-இன் வழி இத்தணிக்கைத் தடை விவரம் நகராட்சி நிர்வாக இயக்குநருக்கு தெரிவிக்கப்பட்டது. மானியம் பெற உரிய நடவடிக்கை மேற்கொள்ளப்பட்டு வருவதாக சத்தியமங்கலம் நகராட்சியிலிருந்து இடைக்கால பதில் அளிக்கப்பட்டுள்ளது.

3.14.5. திருநெல்வேலி மாவட்டம் - அம்பாசமுத்திரம் நகராட்சி-குடிநீர் விநியோக நிதி - புதிய குடிநீர் இணைப்புகளுக்கு வைப்பு தொகை உயர்த்தி திருநெல்வேலி மாவட்ட அரசிதழில் வெளியிட்டது - துணை விதிகள் பின்பற்றப்படாமல் உயர்த்தப்பட்ட வைப்புத் தொகை வசூலிக்கப்படாதது - இழப்பு ரூ.5.36 இலட்சம்.

பத்தி எண் 12/2019-20:

திருத்தப்பட்ட தமிழ்நாடு மாவட்ட நகராட்சிகளின் சட்டம் 1920 மற்றும் அம்பாசமுத்திரம் நகராட்சி குடிநீர் விநியோக துணை விதிகளின் அடிப்படையில் வெளியிடப்பட்ட அரசிதழின்படி, நகராட்சி பகுதிகளில் வழங்கப்படும் புதிய குடிநீர் இணைப்புகளுக்கு பின்வருமாறு வைப்புத் தொகை உயர்த்தி வசூலிக்க அறிவுறுத்தப்பட்டுள்ளது.

வ.எண்	வகை	வசூலிக்க வேண்டிய வைப்பு தொகை ரூ.
1)	குடியிருப்பு உபயோகம்	7500.00
2)	வணிக உபயோகம்	15000.00
3)	தொழிலுக்கான உபயோகம்	15000.00

மேற்கண்டவாறு உயர்த்தப்பட குடிநீர் வைப்புத் தொகை 01.04.2019 முதல் அமுல்படுத்த தீர்மானிக்கப்பட்டுள்ளது. ஆனால் 2019-20 ஆம் தணிக்கையாண்டில் புதிதாக வழங்கப்பட்ட 119 குடியிருப்பு உபயோக இணைப்புகளுக்கு உயர்த்தப்பட்ட குடிநீர் வைப்புத் தொகை ரூ.7,500/- வீதம் வசூலிக்கப்படாமல் இணைப்பிற்கு ரூ.3000/- வீதம் வசூலிக்கப்பட்டுள்ளதால் நகராட்சிக்கு ரூ.5,35,500/- (119 x 4500) இழப்பு ஏற்பட்டுள்ளது. இவ்விழப்புத் தொகை சம்பந்தப்பட்ட குடிநீர் இணைப்புதாரர்களிடமிருந்து வசூலிக்கப்பட வேண்டும் அல்லது வசூலிக்கத் தவறிய பொறுப்பானவர்களிடமிருந்து தொகை பிடித்தம் செய்யப்பட வேண்டும்.

பதிலுரை:

இவ்வலுவலக நக.எண்.13312/நத4/2021, நாள்.25.08.2021-இன் வழி இத்தணிக்கைத் தடை விவரம் நகராட்சி நிர்வாக இயக்குநருக்கு தெரிவிக்கப்பட்டது. பதிலேதும் பெறப்படவில்லை.

4. பேரூராட்சிகள்

4.1 பேரூராட்சிகள் நிர்வாக அறிமுகம்:

இந்தியாவிலேயே முதன்முதலாக தமிழ்நாட்டில் தான் ஊரக மற்றும் நகர்ப்புற உள்ளாட்சி அமைப்புகளுக்கு இடையில் பேரூராட்சிகள் என்ற உள்ளாட்சி அமைப்பு உருவாக்கப்பட்டுள்ளது.

ஒரு நூற்றாண்டு பாரம்பரியம் மிக்கது பேரூராட்சி அமைப்பாகும். பொது மக்களின் அடிப்படை வசதிகளை கவனிப்பது பேரூராட்சிகளின் சிறப்பு பணியாகும். தமிழ்நாடு பேரூராட்சிகளில் சிறந்த கணக்குகளின் கட்டமைப்பும், தணிக்கை கட்டமைப்பும் செயல்படுகிறது.

பேரூராட்சிகள் இயக்குநர் கட்டுப்பாட்டில் பேரூராட்சிகள் இயங்குகின்றன. மண்டலங்கள், தாலுக்காக்கள், புனித தலங்கள், சுற்றுலா மையங்கள், வியாபார தலங்கள், தொழிலகங்கள் அதிகமுள்ள இடங்களில் பேரூராட்சிகள் அமைந்துள்ளன.

இந்திய அரசியலமைப்பு சட்டத் திருத்தம் 73 மற்றும் 74-ன் வழி, 1993 ஆம் ஆண்டில் தமிழ்நாடு மாவட்ட நகராட்சிகள் சட்டம் 1920-இன் கீழ் கொண்டு வரப்பட்டது. மேற்கண்ட சட்டத்தில் பேரூராட்சிகளுக்கு என தனியான பிரிவு சேர்க்கப்பட்டது. பேரூராட்சிகளின் நிர்வாக கட்டுப்பாடு நகராட்சி நிர்வாகம் மற்றும் குடிநீர் வழங்கல் துறையின் கீழ் கொண்டுவரப்பட்டது.

4.2 மக்கள் தொகை கணக்கெடுப்பின்படி மக்கள் தொகை விவரம் (2011):

2011-ஆம் ஆண்டு மக்கள் தொகை கணக்கெடுப்பின்படி மொத்தம் 528 பேரூராட்சிகளில் 21,09,317 குடியிருப்புகள் உள்ளன. இவற்றில் மொத்தம் 80,90,847 மக்கள் வசிக்கின்றனர். இதில் ஆண்கள் 40,29,486 பெண்கள் 40,61,361 நபர்கள் உள்ளனர்.

4.3. பேரூராட்சிகள் வகைப்பாடு:

பேரூராட்சிகள் அவற்றிற்கு கிடைக்கும் சொந்த வருமானத்தின் அடிப்படையில் அரசு ஆணை (நிலை) எண்.142, நகராட்சி நிர்வாகம் மற்றும் குடிநீர் வழங்கல்(TPII) துறை, நாள்.21.11.2014 மற்றும் அரசிதழ் எண்.9/02.03.2016-இன் படி பின்வரும் வகைகளாக பிரிக்கப்பட்டுள்ளன.

தரம்	சராசரி ஆண்டு வருமானம்	எண்ணிக்கை 2019-20
சிறப்பு நிலை	200 லட்சத்திற்கு மேல்	64
தேர்வு நிலை	100 லட்சத்திற்கு மேல் 200 லட்சத்திற்குள்	202
நிலை I	50 லட்சத்திற்கு மேல் 100 லட்சத்திற்குள்	200
நிலை II	50 லட்சத்திற்குள்	62
	மொத்தம்	528

4.4.பேரூராட்சிகளின் குறிக்கோள் மற்றும் இலக்கு:

1. வெளிப்படையான, பொறுப்பேற்க சூடிய, பொதுமக்களுடன் நல்லுறவுடைய,நிர்வாகத்தினை அளித்தல்.
2. பொதுமக்களிடம் தன்னம்பிக்கையினை உயர்த்தும் வகையில் சீரான நிர்வாகத்தை அளித்தல்.
3. அரசு திட்டங்கள் மக்களுக்கு சென்றடையும் விதத்தில் செம்மையான நிர்வாகத்தினை அளித்தல்.

4.5. நிர்வாக அமைப்பு:

பேரூராட்சிகளின் நிர்வாக அமைப்பு பின்வருமாறு உள்ளது.

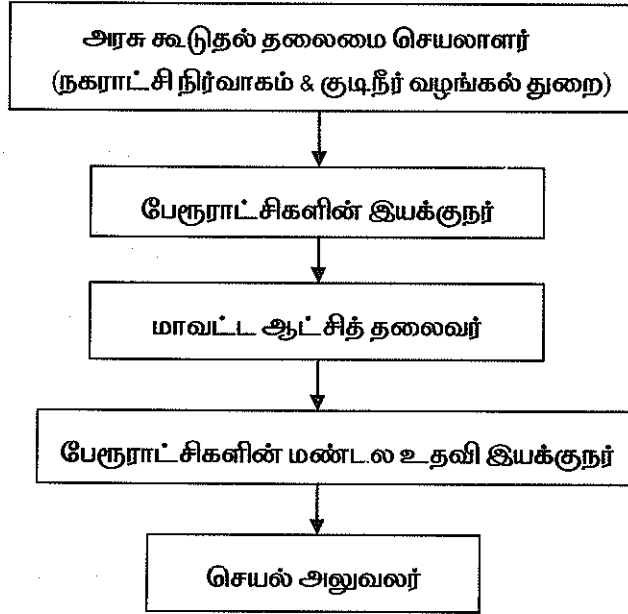

4.6. பேரூராட்சிகளின் நிர்வாகம்:

பேரூராட்சிகளின் நிர்வாகத்தினை மேற்கொள்வது செயல் அலுவலர் (Executive Officer) ஆவார். அவருக்கு உதவி புரிய, தலைமை எழுத்தர், இளநிலை உதவியாளர், வருவாய் உதவியாளர், தட்டச்சர், தொழில்நுட்ப பிரிவு அலுவலர்கள் மற்றும் சுகாதார பிரிவு அலுவலர்கள் உள்ளனர். பேரூராட்சி நிர்வாகத்திற்குத் தேவையான பதிவேடுகள் பராமரித்தல், கணக்குகள் பராமரித்தல், வரி இனங்களை வசூலித்தல், வரிவிதிப்பு செய்தல், சொத்துக்களை பராமரித்தல் மற்றும் திட்டங்களை அமல்படுத்துதல் போன்றவை இவர்களின் வேலையாகும்.

47. பேரூராட்சிகளின் பணிகள்:

I. அடிப்படை வசதிகளை செய்தல்:

1. சாலைகள்
2. தெருவிளக்கு
3. குடிநீர் விநியோகம்
4. பொது சுகாதாரம்
5. வடிகால்

II. வரிவிதிப்பு செய்தல்:

1. சொத்துவரி
2. காலிமனை வரி
3. தொழில் வரி
4. வரியில்லா இனங்கள்
5. குடிநீர் கட்டணம்

III. இதரவை:

1. மனை பிரிவு அங்கீகரித்தல்
2. கட்டிட உரிமம் வழங்குதல்
3. அபாயகரமான தொழில் உரிமம் வழங்குதல்
4. பிறப்பு இறப்பு சான்று வழங்குதல்
5. மத்திய / மாநில திட்டங்களை செயலாக்கம் செய்தல்

48. பேரூராட்சியின் வருவாய்:

ஒரு பேரூராட்சியின் வருவாய் பின்வரும் வழிகளில் பெறப்படுகிறது.

1. சொத்துவரி
2. தொழில் வரி
3. உரிமக் கட்டணம், குத்தகை, வாடகை, குடிநீர் கட்டணம்
4. முத்திரைதாள் வரி
5. மாநில பகிர்வு நிதி மானியம்
6. இதர இனங்களான முதலீட்டின் மீதான வட்டி, வங்கி வட்டி போன்றவை
7. அரசு மானியங்கள்

49. பேரூராட்சியில் அளிக்கப்படும் சேவைகள்:

1. குடிநீர் இணைப்பு
2. கட்டிட உரிமம் வழங்குதல்
3. தொழில் உரிமம் வழங்குதல்
4. பிறப்பு இறப்பு சான்றிதழ் வழங்குதல்
5. சொர்ண ஜெயந்தி திட்டம்
6. அடிப்படை வசதிகள் செய்தல்
7. கணினிமயமாக்குதல்

4.10. பேரூராட்சிகளின் 2019-20 செலவு வரவு விவரம்:

தமிழ்நாட்டிலுள்ள 528 பேரூராட்சிகளில், 527 பேரூராட்சிகளின் 2019-20 ஆம் ஆண்டு தொகுக்கப்பட்ட கணக்குகளின்படி அதன் செலவு, வரவு மற்றும் உபரி/ பற்றாக்குறை மற்றும் பொறுப்புகள், சொத்துக்கள் மற்றும் திரண்ட உபரி/ திரண்ட பற்றாக்குறை விவரம் பின்வருமாறு உள்ளன. பேரூராட்சிகள் வாரியாக ஆண்டுக் கணக்குகளின் விவரம் தனியே இணைப்பில் தரப்பட்டுள்ளது.

குறிப்பு : கன்னியாகுமரி மாவட்டம், வேர்கிளம்பி பேரூராட்சியில் ஆவணங்கள் இலஞ்ச ஒழிப்பு துறையிடம் உள்ளதால் 2018-19 மற்றும் 2019-20 ஆம் ஆண்டுகளின் தணிக்கை மேற்கொள்ள இயலவில்லை.

செலவினம் மற்றும் வரவினம் பட்டியல் 2019-20

செலவினம்

வ.எண்	கணக்குத் தலைப்பு	தொகை (ரூ.இலட்சத்தில்)
1.	பணியாளர் ஊதிய செலவினம்	48862.17
2.	இதர செலவுகள்	728.28
3.	ஓய்வூதியப் பலன்கள்	8126.56
4.	இயக்கச் செலவுகள்	57926.88
5.	பழுதுப்பார்ப்பு மற்றும் பராமரிப்பு செலவுகள்	38437.21
6.	திட்டச் செலவினம்	31742.24
7.	நிர்வாகச் செலவினம்	18076.83
8.	நிதிச் செலவினம்	5818.14
9.	தேய்மானம்	88250.71
	மொத்தம்	297969.02

வரவினம்

வ.எண்	கணக்குத் தலைப்பு	தொகை (ரூ.இலட்சத்தில்)
1.	சொத்துவரி	17675.24
2.	இதர வரிகள்	9266.78
3.	ஒதுக்கப்பட்ட வருவாய்	13314.59
4.	பகிர்மான நிதி (மாநில நிதி ஆணையம்)	79693.31
5.	சேவை கட்டணம்	27792.69
6.	அரசு மானியம் மற்றும் பங்குத்தொகை	34152.67
7.	விற்பனை மற்றும் வாடகை வரவுகள்	6786.94
8.	இதர வரவுகள்	32019.25
9.	மொத்த வருவாய்	220701.47
10.	நிகர பற்றாக்குறை பற்றாக்குறை = 81151.04 கழிக்க : உபரி = 3883.49 நிகர பற்றாக்குறை = 77267.55	77267.55
	மொத்தம்	297969.02

31.03.2020 -இல் பொறுப்புகள் மற்றும் சொத்துக்கள் பட்டியல்
பொறுப்புகள்

வ. எண்	கணக்குத் தலைப்பு	தொகை (ரூ. இலட்சத்தில்)
1.	கடன்கள்	13218.32
2.	அரசு பேரூராட்சி பங்கு தொகை	781621.94
3.	அரசு மானியம்	224798.54
4.	திரண்ட தேய்மானம்	765808.10
5.	வைப்புத் தொகை	34038.46
6.	இதர பொறுப்புகள்	34259.00
7.	நிலுவைகள்	24982.94
8.	மொத்த பொறுப்புகள்	1878727.30
9.	நிகர திரண்ட பற்றாக்குறை	-328226.51
	மொத்தம்	1550500.79

சொத்துக்கள்

வ. எண்	கணக்குத் தலைப்பு	தொகை (ரூ. இலட்சத்தில்)
1.	நிலையான சொத்துக்கள்	1286862.11
2.	இருப்புகள்	559.43
3.	வரி மற்றும் கட்டணங்கள் வசூலிக்கப்பட வேண்டியவை	29098.34
4.	நிலை வைப்புத்தொகை / முதலீடுகள்	12404.21
5.	முன்பணம்	28435.73
6.	ரொக்கம் (ம) வங்கி இருப்பு	177963.50
7.	இதர இனங்கள்	15177.47
	மொத்தம்	1550500.79

தணிக்கை ஆண்டின் முடிவில் சொத்துவரி மற்றும் கட்டணங்கள் ரூ.29098.34 இலட்சம் வசூலிக்கப்படாமல் நிலுவையாக உள்ளது. சுய வருவாய் என்பதால் இதனை வசூலிக்க தக்க நடவடிக்கை மேற்கொள்ள வேண்டும். இல்லையெனில் நிதிப்பற்றாக்குறை ஏற்படும் வாய்ப்பு உள்ளது என தணிக்கையில் சுட்டிக்காட்டப்படுகிறது. அதே போன்று முன்பணங்கள் ரூ.28435.73 இலட்சம் வசூலிக்கப்படாமல் நிலுவையில் உள்ளதும் தவிர்க்கப்பட வேண்டும்.

பொறுப்புகள் தலைப்பில் பிற கணக்குகளில் நிலுவைகள் ரூ.24982.94 இலட்சம் செலுத்தப்படாமல் உள்ளது. இதனை உரிய கணக்குகளில் செலுத்த நடவடிக்கை எடுக்கப்படவேண்டும்.

4.11. கணினி வழி வரியினங்கள் வசூலித்தல் மற்றும் கணக்குகள் பராமரித்தல் குறைபாடுகள்:

பேரூராட்சி நிர்வாகத்தின் கீழுள்ள 528 பேரூராட்சிகளில் வரி வசூலித்தல் மற்றும் கணக்குகள் பராமரித்தல் பணியானது 2013-14-ஆம் ஆண்டிலிருந்து Primatix Software Solutions என்ற தனியார் நிறுவனத்திடம் ஒப்படைக்கப்பட்டுள்ளது. இவ்வாறு தனியார் நிறுவனத்திடம் இப்பணியை ஒப்படைப்பதற்கான அரசாணை ஏதும் இல்லை. மேலும் கணக்குகள் துணை பதிவேடுகள் மற்றும் கேட்பு பதிவேடுகள் முடிக்கப்பட்டு நிலுவை இனங்கள் கணினியில் கேட்பாக எழுப்பப்படாமையினால் கணினி வழி கேட்பு வசூல் நிலுவைக்கும் ஆண்டு கணக்கின் படியான கேட்பு வசூல் நிலுவைக்கும் வேறுபாடு காணப்படுகிறது. இது குறித்து தணிக்கையில் தொடர்ச்சியாக தணிக்கை தடைகள் எழுப்பப்பட்டும் இன்று வரை குறைபாடு களையப்படவில்லை.

குறைந்தபட்ச கட்டுப்பாடுகள் ஏதுமின்றி தனியார் நிறுவனம் இப்பணியை மேற்கொள்வதால் சொத்துவரி விதிப்பு, திருத்தங்கள் முதலியன நேரடியாக பேரூராட்சியில் செய்ய இயலாது. தனியார் நிறுவனத்திற்கு தெரிவித்து உரிய மாற்றங்கள் செய்தால் மட்டுமே மேற்கண்ட பணிகள் செய்ய இயலும்.

சொத்துவரி வசூலில் பல தவறுகள் நடைபெறுவதற்கு இத்தனியார் நிறுவனம் காரணமாகும். உதாரணமாக கேட்பு இல்லாமல் பெறப்பட்ட தொழில்வரிக்கான காசோலையை பல்வேறு சொத்துவரி விதிப்புகளுக்கு நேர் செய்ய வாய்ப்பு உள்ளது.

வங்கியின் மூலம் பெறப்படும் காசோலைகள் இந்நிறுவனத்தின் கணக்கிற்கு வரவு வைத்த பின்னர் சுமார் ஒரு வார கால தாமதத்திற்கு பின்னரே பேரூராட்சி கணக்கில் வரவு வைக்கும் முறை நிகழ்கிறது.

2008 - ஆம் ஆண்டு சொத்துவரி சீராய்வு மேற்கொள்ள ஆணையிட்ட போது சொந்த குடியிருப்புக்கான 30% கழிவு விலக்கி கொள்ளப்பட்டது. ஆனால் இன்றும் சில பேரூராட்சிகளில் இக்கழிவு அளிக்கப்பட்டு வருகிறது. இதனால் பேரூராட்சிகளுக்கு வருவாய் இழப்பு ஏற்பட்டுள்ளது. இதற்கு காரணம் இத்தனியார் நிறுவனம் இப்பணியை மேற்கொள்வதேயாகும்.

இவற்றையெல்லாம் தவிர்க்க நகராட்சி நிர்வாகத்தால் நகராட்சிகளில் செயல்படுத்தப்பட்டுவரும் மத்திய வலைதள அடிப்படையிலான மென்பொருளை பயன்படுத்தி பேரூராட்சி இயக்குநர் அலுவலகத்தின் மூலம் செயல்படுத்த வேண்டுமென தணிக்கையில் ஆலோசனை வழங்கப்படுகிறது.

4.11.1 2019-20 ஆம் ஆண்டின் பேரூராட்சிகளின் செலவினம் & வரவினம், பொறுப்புகள் & சொத்துக்கள் மற்றும் திரண்ட உபரி / பற்றாக்குறை விவரம்:

வ. எண்.	பேரூராட்சிகளின் பெயர்	செலவு	வரவு	உபரி / பற்றாக்குறை	பொறுப்புகள்	சொத்துக்கள்	திரண்ட உபரி / பற்றாக்குறை
செங்கற்பட்டு மண்டலம்							
திருவள்ளூர் மாவட்டம்							
1)	பள்ளிப்பட்டு	325.53	226.11	-99.42	2248.31	1687.09	.561.22
2)	பொதட்டூர் பேட்டை	604.89	316.76	-288.13	3247.42	2372.44	-874.98
3)	ஊத்துக் கோட்டை	485.36	303.62	-181.74	3907.77	2674.70	-1233.08
4)	ஆரணி	405.87	225.80	-180.07	2233.63	1293.91	-939.72
5)	திருநின்றவூர்	1153.92	765.96	-387.96	7480.56	7422.18	-58.39
6)	திருமழிசை	870.32	706.20	-164.12	7623.17	7758.40	135.23
7)	நாரவாரிக்குப்பம்	612.92	683.16	70.24	3724.19	4195.23	471.05
8)	பொன்னேரி	831.84	676.80	-155.04	6304.78	6535.36	230.59
9)	மீனாட்சி	968.03	732.55	-235.48	7479.17	8607.34	1128.17
10)	கும்மிடிப்பூண்டி	587.18	528.91	-58.27	3486.64	2950.89	-535.75
மொத்தம்		6845.86	5165.87	-1679.99	47735.64	45497.54	-2238.10
காஞ்சிபுரம் மாவட்டம்							
11)	திருபெரும்பூதூர்	1125.17	966.55	-158.62	7794.95	10801.18	3006.23
12)	வாலாஜாபாத்	425.70	394.59	-31.11	2924.70	2823.99	-100.71
13)	உத்திரமேரூர்	843.06	733.61	-109.45	4660.93	5206.76	545.83
14)	மாங்காடு	1142.98	1201.79	58.81	7620.78	9334.28	1713.5
15)	குன்றத்தூர்	1365.45	1517.62	152.17	8930.49	11890.64	2960.15
மொத்தம்		4902.36	4814.16	-88.20	31931.85	40056.85	8125.00
செங்கற்பட்டு மாவட்டம்							
16)	பெருங்களத்தூர்	1389.47	2395.81	1006.34	8963.04	15642.04	6679.00
17)	பீர்க்கன்காரணை	651.56	678.93	27.37	4444.48	5562.98	1118.50
18)	சிட்லபாக்கம்	1199.47	799.24	-400.23	8046.15	7899.30	-146.85
19)	திருநீர்மலை	824.59	756.24	-68.35	5676.11	6031.68	355.57
20)	மாடம்பாக்கம்	1077.78	1042.59	-35.19	8842.76	10768.20	1925.44
21)	நந்திவரம் கூடுவாடு சேரி	1119.16	1433.14	313.98	7860.09	11193.01	3332.92
22)	திருப்போரூர்	588.58	652.60	64.02	4552.53	6187.06	1634.53
23)	திருக்கழுக்குன்றம்	612.91	605.15	-7.76	5204.04	5671.19	467.15
24)	மாமல்லபுரம்	1043.41	885.16	-158.25	5086.07	6422.93	1336.86
25)	இடக்கழிநாடு	1118.31	611.15	-507.16	9625.24	8865.32	-759.92
26)	அச்சிரபாக்கம்	304.21	177.86	-126.35	2427.42	1761.47	-665.95
27)	கருங்குழி	398.86	249.28	-149.58	3345.76	2909.08	-436.68
மொத்தம்		10328.31	10287.15	-41.16	74073.69	88914.26	14840.57

வ. எண்.	பேரூராட்சிகளின் பெயர்	செலவு	வரவு	உபரி / பற்றாக்குறை	பொறுப்புகள்	சொத்துக்கள்	திரண்ட உபரி / பற்றாக்குறை
கடலூர் மாவட்டம்							
28)	அண்ணாமலைநகர்	603.87	531.02	-72.85	3527.94	3322.56	-205.38
29)	வடலூர்	1462.35	921.16	-541.19	9664.13	6629.54	-3034.59
30)	குறிஞ்சிப்பாடி	936.14	646.92	-289.22	6160.73	4342.09	-1818.64
31)	பரங்கிப்பேட்டை	804.20	474.49	-329.71	3749.8	3198.83	-550.97
32)	புவனகிரி	858.43	583.43	-275.00	3722.87	2966.67	-756.20
33)	காட்டுமன்னார்கோயில்	726.67	584.29	-142.38	4662.62	3541.48	-1121.14
34)	பெண்ணாடம்	693.80	331.05	-362.75	4186.39	2768.82	-1417.57
35)	திட்டக்குடி	826.45	480.03	-346.42	5254.84	4245.50	-1009.34
36)	கங்கைகொண்டான்	322.29	192.80	-129.49	1676.54	1126.84	-549.70
37)	தொரப்பாடி	294.39	190.80	-103.59	2230.95	1411.75	-819.20
38)	மேல்பட்டாம்பாக்கம்	393.69	227.73	-165.96	2735.42	2024.66	-710.76
39)	திருமுட்டம்	626.90	331.89	-295.01	4916.47	3341.42	-1575.05
40)	லால்பேட்டை	304.02	268.94	-35.08	2551.67	2064.98	-486.69
41)	மங்கலம்பேட்டை	310.30	193.60	-116.70	2212.43	1313.58	-898.85
42)	கிள்ளை	557.99	284.98	-273.01	3400.43	2814.27	-586.16
43)	சேத்தியாத்தோப்பு	243.36	262.47	19.11	1986.32	1970.76	-15.56
மொத்தம்		9964.85	6505.60	-3459.25	62639.55	47083.75	-15555.80
செங்கற்பட்டு மண்டலம் பெரு மொத்தம்		3204138	2677278	-5268.60	216380.73	22155240	517167
வேலூர் மண்டலம்							
வேலூர் மாவட்டம்							
44)	தக்கோலம்	358.83	301.89	-56.94	1865.63	1704.71	-160.92
45)	நெமிலி	336.41	251.53	-84.88	1643.01	1262.38	-380.63
46)	பனப்பாக்கம்	362.58	261.85	-100.73	1902.40	1374.33	-528.07
47)	சோளிங்கர்	1033.66	745.25	-288.41	5202.01	5397.78	195.77
48)	காவேரிப்பாக்கம்	473.93	309.53	-164.40	3071.29	2251.03	-820.26
49)	கலவை	361.36	238.56	-122.80	2200.78	1662.01	-538.77
50)	திமிரி	599.11	352.72	-246.39	2415.53	1772.74	-642.79
51)	திருவலம்	346.26	283.57	-62.69	1979.67	1627.09	-352.58
52)	அம்மூர்	437.43	367.12	-70.31	2032.23	1869.71	-162.52
53)	விளாப்பாக்கம்	351.92	199.18	-152.74	2671.20	1796.65	-874.55
54)	பென்னாத்தூர்	530.75	336.25	-194.50	2715.14	1895.74	-819.40
55)	பள்ளிகொண்டா	625.00	466.42	-158.58	3292.26	2519.41	-772.85
56)	ஒடுகத்தூர்	311.38	234.57	-76.81	2162.39	1876.79	-285.60
57)	உதயேந்திரம்	323.05	266.05	-57.00	2141.01	1596.07	-544.94
58)	ஆலங்காயம்	623.90	387.67	-236.23	3810.68	3034.12	-776.56
59)	நாட்டும்பள்ளி	364.65	298.21	-66.44	2376.94	2171.23	-205.71
மொத்தம்		7440.22	5300.37	-2139.85	41482.17	33811.79	-7670.38

வ. எண்.	பேரூராட்சிகளின் பெயர்	செலவு	வரவு	உ.பரி / பற்றாக்குறை	பொறுப்புகள்	சொத்துக்கள்	திரண்ட.உ.பரி / பற்றாக்குறை
ரு.இடைச்சத்தில்							
திருவண்ணாமலை மாவட்டம்							
60)	செங்கம்	903.54	556.02	-347.52	4458.63	7117.82	2659.19
61)	போளூர்	893.89	610.61	-283.28	3630.89	3556.05	.74.84
62)	கீழ்பெண்ணாத்தூர்	502.15	367.28	-134.87	3400.39	2870.42	-529.97
63)	புதுப்பாளையம்	515.99	402.39	-113.60	1829.32	1723.21	-106.11
64)	வேட்டவலம்	338.9	350.54	11.64	2139.15	1968.46	-170.69
65)	கண்ணமங்கலம்	217.98	164.44	-53.54	1266.91	931.26	-335.65
66)	தேதூர்	181.13	164.54	-16.59	1267.70	874.09	-393.61
67)	களம்பூர்	466.05	251.89	-214.16	2650.92	1904.22	-746.70
68)	பெரணமல்லூர்	209.48	160.81	-48.67	1275.41	1088.15	-187.26
69)	சேத்துப்பட்டு	725.32	480.88	-244.44	3066.52	2695.90	-370.62
மொத்தம்		4954.43	3509.40	-1445.03	24985.84	24729.58	-256.26
விழுப்புரம் மாவட்டம்							
70)	உளுந்தூர்பேட்டை	1451.14	616.52	-834.62	8298.75	6801.96	-1496.79
71)	செஞ்சி	730.14	519.26	-210.88	5107.55	3751.84	-1355.71
72)	கோட்டக்குப்பம்	1119.42	609.26	-510.16	6633.76	5049.13	-1584.63
73)	வாளவூர்	824.57	330.82	-493.75	5133.49	3222.97	-1910.52
74)	விக்கிரவாண்டி	498.83	539.90	41.07	1987.54	1723.03	-264.51
75)	திருக்கோவிலூர்	752.08	603.79	-148.29	5914.50	5416.41	-498.09
76)	வடக்கணத்தல்	480.83	420.75	-60.08	4646.16	3715.94	-930.22
77)	அனந்தபுரம்	306.28	144.49	-161.79	1825.46	1202.51	-622.95
78)	சின்னசேலம்	566.01	526.14	-39.87	3492.64	3004.08	-488.56
79)	தியாகதுருகம்	584.96	520.48	-64.48	4490.23	3755.05	-735.18
80)	சங்கராபுரம்	616.02	369.31	-246.71	3393.51	2896.51	-497.00
81)	திருவெண்ணைய நல்லூர்	515.37	384.68	-130.69	2589.10	1788.02	-801.08
82)	அரகண்டநல்லூர்	214.92	115.51	-99.41	1438.44	847.61	-590.83
83)	மணலூர்பேட்டை	379.79	172.36	-207.43	2385.06	1170.81	-1214.25
84)	மரக்காணம்	581.81	576.72	-5.09	4836.84	5175.43	338.59
மொத்தம்		9622.17	6449.99	-3172.18	62173.03	49521.30	-12651.73
வேலூர் மண்டலம் பெரு மொத்தம்		22016.82	15259.76	-6757.06	128641.04	108062.67	-20578.37
சேலம் மண்டலம்							
சேலம் மாவட்டம்							
85)	அயோத்தியாப்பட்டணம்	378.83	290.32	-88.51	1915.86	1415.26	-500.60
86)	வாழப்பாடி	488.29	446.94	-41.35	3527.96	2684.14	-843.82
87)	பெத்தநாயக்கன்பாளையம்	825.56	540.72	-284.84	5383.53	4048.99	-1334.54
88)	தம்மப்பட்டி	596.79	544.94	-51.85	4603.80	4105.86	-497.94
89)	கன்னங்குறிச்சி	680.47	563.73	-116.74	3562.88	2639.73	-923.15
90)	பனமரத்துப்பட்டி	556.74	286.02	-270.72	2390.00	2166.55	-223.45
91)	கீரிப்பட்டி	299.05	279.44	-19.61	1600.68	1395.45	-205.23
92)	இளம்பிள்ளை	363.38	313.57	-49.81	1889.36	1369.07	-520.29
93)	கெங்கவல்லி	384.76	323.29	-61.47	2839.99	2088.43	-751.56
94)	ஏத்தாப்பூர்	419.99	355.99	-64.00	2207.90	1958.86	-249.04

வ. எண்.	பேரூராட்சிகளின் பெயர்	செலவு	வரவு	உபரி / பற்றாக்குறை	பொறுப்புகள்	சொத்துக்கள்	திரண்டஉபரி/ பற்றாக்குறை
சேலம் மண்டலம்							
சேலம் மாவட்டம்							
95)	தெடாவூர்	470.53	227.81	-242.72	2647.91	1858.72	-789.19
96)	பேளூர்	248.58	221.96	-26.62	2301.78	1794.30	-507.48
97)	செந்தாரப்பட்டி	517.15	400.85	-116.30	3174.31	2587.83	-586.48
98)	வீரகனூர்	551.59	375.35	-176.24	3138.23	2391.17	-747.06
99)	ஆட்டையாம்பட்டி	552.87	318.84	-234.03	2867.85	2172.79	-695.06
100)	மல்லூர்	321.59	249.55	-72.04	1635.16	1254.78	-380.38
101)	எடங்கணசாலை	794.81	629.36	-165.45	3908.31	3256.79	-651.52
102)	கருப்பூர்	501.63	394.57	-107.06	2458.15	3078.72	620.57
103)	சங்ககிரி	833.80	817.68	-16.12	3252.09	3366.40	114.31
104)	பூலாம்பட்டி	399.82	261.70	-138.12	2329.99	1645.54	-684.45
105)	வீரக்கல்புதூர்	569.28	540.45	-28.83	2308.45	1792.59	-515.86
106)	ஓமலூர்	792.41	580.12	-212.29	2596.11	2303.92	-292.19
107)	காடையாம்பட்டி	422.83	306.18	-116.65	2237.32	1547.89	-689.43
108)	தாரமங்கலம்	900.43	726.86	-173.57	3421.97	2571.84	-850.13
109)	ஜலகண்டாபுரம்	774.59	556.97	-217.62	3609.41	3887.25	277.84
110)	வனவாசி	394.41	306.56	-87.85	1939.04	1676.93	-262.11
111)	கொளத்தூர்	486.96	450.05	-36.91	2591.13	2186.64	-404.49
112)	அரசிராமணி	436.35	362.10	-74.25	2708.40	2107.45	-600.95
113)	பி.என்.பாட்டி	971.28	818.58	-152.70	4831.64	3899.99	-931.65
114)	தேவூர்	272.99	229.88	-43.11	1293.29	1119.46	-173.83
115)	மேச்சேரி	740.02	483.50	-256.52	4365.60	2885.48	-1480.12
116)	கொங்கணாபுரம்	566.91	301.89	-265.02	3667.14	3172.78	-494.36
117)	நங்கவள்ளி	468.57	335.33	-133.24	2664.05	1989.14	-674.91
மொத்தம்		17983.26	13841.10	-4142.16	95869.29	78420.74	-17448.55
தருமபுரி மாவட்டம்							
118)	பொ.மல்லாபுரம்	314.49	403.82	89.33	2428.97	2620.39	191.42
119)	அடூர்	817.78	785.64	-32.14	4000.17	3457.35	-542.82
120)	கடத்தூர்	374.80	337.22	-37.58	2294.94	1694.43	-600.51
121)	கம்பைநல்லூர்	324.55	301.25	-23.30	3126.25	2109.68	-1016.57
122)	காரிமங்கலம்	457.54	393.70	-63.84	3537.73	2676.96	-860.77
123)	மாண்டஅள்ளி	480.77	358.58	-122.19	3695.32	3603.31	-92.01
124)	பாலக்கோடு	839.00	663.98	-175.02	4137.31	3610.91	-526.40
125)	பாப்பாரப்பட்டி	457.37	363.38	-93.99	4011.57	3340.11	-671.46
126)	பாப்பிரெட்டிப்பட்டி	247.01	253.21	6.20	1989.51	1488.62	-500.89
127)	பென்னாகரம்	459.00	501.16	42.16	3425.93	2848.28	-577.65
மொத்தம்		4772.31	4361.94	-410.37	32647.70	27450.04	-5197.66
நாமக்கல் மாவட்டம்							
128)	மல்லசமுத்திரம்	624.29	372.31	-251.98	3244.58	2356.86	-887.72
129)	ஆலாம்பாளையம்	939.16	400.04	-539.12	4827.64	3555.64	-1272.00
130)	படவீடு	542.81	279.88	-262.93	4197.35	2935.96	-1261.39
131)	பாண்டமங்கலம்	185.46	201.18	15.72	1002.91	831.70	-171.21

வ. எண்.	பேரூராட்சிகளின் பெயர்	செலவு	வரவு	உபரி / பற்றாக்குறை	பொறுப்புகள்	சொத்துக்கள்	திரண்டஉபரி/ பற்றாக்குறை
நாமக்கல் மாவட்டம்							
132)	பரமத்தி	367.06	351.70	-15.36	2607.02	2132.14	-474.88
133)	பொத்தனூர்	575.00	534.82	-40.18	4168.45	3404.31	-764.14
134)	வேலூர்	870.68	612.05	-258.63	5620.06	4424.88	-1195.18
135)	மோகனூர்	694.55	430.03	-264.52	4335.89	3121.29	-1214.60
136)	சேந்தமங்கலம்	603.73	438.09	-165.64	4082.54	3552.79	-529.75
137)	நாமகிரிப்பேட்டை	896.51	454.36	-442.15	5294.87	3881.93	-1412.94
138)	எருமப்பட்டி	582.91	327.26	-255.65	4501.78	2432.75	-2069.03
139)	பிள்ளாநல்லூர்	373.00	299.31	-73.69	2684.27	2372.37	-311.90
140)	காளப்பநாயக்கன்பட்டி	306.79	314.46	7.67	3117.10	2199.04	-918.06
141)	வெண்ணந்தூர்	444.47	302.88	-141.59	2643.93	1978.64	-665.29
142)	அத்தனூர்	356.40	230.32	-126.08	1740.06	1309.16	-430.90
143)	சீராப்பள்ளி	505.40	305.37	-200.03	3741.75	2076.74	-1665.01
144)	வெங்கரை	364.99	173.06	-191.93	1942.30	1275.60	-666.70
145)	இராபட்டணம்	377.57	168.51	-209.06	2545.82	1901.29	-644.53
146)	இரா.புதுப்பட்டி	294.92	232.99	-61.93	2877.18	1789.50	-1087.68
மொத்தம்		9905.70	6428.62	-3477.08	65175.50	47532.59	-17642.91
கிருஷ்ணகிரி மாவட்டம்							
147)	கெலமங்கலம்	445.01	363.26	-81.75	2847.88	2124.96	-722.92
148)	காவேரிப்பட்டிணம்	477.02	339.67	-137.35	3421.28	2651.63	-769.65
149)	நாகோஜனஅள்ளி	276.49	217.55	-58.94	1866.61	1442.90	-423.71
150)	பர்சூர்	751.17	533.77	-217.40	3477.70	2968.79	-508.91
151)	ஊத்தங்கரை	591.08	522.73	-68.35	3785.17	3591.21	-193.96
152)	தேன்கனிக்கோட்டை	798.52	525.43	-273.09	5152.59	3766.30	-1386.29
மொத்தம்		3339.29	2502.41	-836.88	20551.23	16545.79	-4005.44
கரூர் மாவட்டம்							
153)	புலியூர்	457.33	297.42	-159.91	2503.14	1837.19	-665.95
154)	தமிழ்நாடு காகிதஆலை	621.77	549.69	-72.08	3655.17	2740.99	-914.18
155)	பள்ளப்பட்டி	1121.07	601.78	-519.29	5673.86	3583.70	-2090.16
156)	புஞ்சைப்புகளூர்	909.08	675.90	-233.18	5057.50	3591.99	-1465.51
157)	உப்பிடமங்கலம்	592.78	375.91	-216.87	3362.71	2337.91	-1024.80
158)	புஞ்சைத்தோட்டக் குறிச்சி	413.65	278.47	-135.18	2892.03	1950.40	-941.63
159)	மருதூர்	384.86	131.44	-253.42	3157.95	1973.81	-1184.14
160)	நங்கவரம்	684.37	235.29	-449.08	5007.62	3173.67	-1833.95
161)	அரவக்குறிச்சி	589.39	486.59	-102.80	4912.63	3211.41	-1701.22
162)	கிருஷ்ணராயபுரம்	361.37	248.50	-112.87	2549.82	1601.47	-948.35
163)	பழையஜெயங்கொண்ட சோழபுரம்	280.30	175.54	-104.76	3309.23	1813.35	-1495.88
மொத்தம்		6415.97	4056.53	-2359.44	42081.66	27815.89	-14265.77
சேலம் மண்டலம் பெருமொத்தம்		42416.53	31190.60	-11225.93	256325.38	197765.05	-58560.33

வ. எண்.	பேரூராட்சிகளின் பெயர்	செலவு	வரவு	உபரி / பற்றாக்குறை	பொறுப்புகள்	சொத்துக்கள்	திரண்ட உபரி / பற்றாக்குறை
ரு.இடைச்சத்தில்							
திருப்பூர் மண்டலம்							
கோயம்புத்தூர் மாவட்டம்							
164)	மதுக்கரை	1471.01	988.44	-482.57	6236.26	5512.78	-723.48
165)	பெ.நா.பாளையம்	1172.09	896.82	-275.27	6372.20	5473.82	-898.38
166)	சிறுமுகை	496.59	313.31	-183.28	3452.06	2494.30	-957.76
167)	காரமடை	1784.63	1510.13	-274.50	6297.87	7014.06	716.19
168)	கூடலூர்	2037.46	1260.09	-777.37	6030.72	5990.86	-39.86
169)	தாளியூர்	581.21	372.52	-208.69	4393.00	3436.67	-956.33
170)	வீரபாண்டி	1209.65	751.19	-458.46	6732.26	5676.14	-1056.12
171)	செட்டிபாளையம்	587.17	526.12	-61.05	2875.22	2890.11	14.89
172)	வேடபட்டி	592.32	364.00	-228.32	3946.55	2901.58	-1044.97
173)	பேரூர்	621.61	362.53	-259.08	4807.32	4128.26	-679.06
174)	தென்கரை	408.95	280.01	-128.94	3560.24	2688.73	-871.51
175)	திருமலையம்பாளையம்	525.83	328.12	-197.71	3259.60	2335.73	-923.87
176)	ஆலாந்துறை	372.28	355.41	-16.87	3780.29	3036.61	-743.68
177)	பூலுவப்பட்டி	665.22	342.91	-322.31	4710.92	3292.93	-1417.99
178)	ந.நா.பாளையம்	833.08	612.00	-221.08	4284.08	3426.85	-857.23
179)	சர்க்கார்சாமக்குளம்	1171.80	879.19	-292.61	3933.02	3370.68	-562.34
180)	இடிகரை	758.54	543.73	-214.81	4387.51	3547.70	-839.81
181)	தொண்டாமுத்தூர்	576.39	409.05	-167.34	4415.83	3135.66	-1280.17
182)	எட்டிமடை	465.98	342.14	-123.84	2924.93	2472.36	-452.57
183)	இருசூர்	1037.68	1057.34	19.66	5086.68	6284.48	1197.80
184)	வெள்ளலூர்	1181.74	912.66	-269.08	7235.00	7520.82	285.82
185)	அன்னூர்	963.11	781.08	-182.03	3959.89	3384.98	-574.91
186)	தூலூர்	1196.19	1107.54	-88.65	5509.34	5351.62	-157.72
187)	கருமத்தம்பட்டி	1554.65	1703.73	149.08	7039.44	7476.15	436.71
188)	பள்ளபாளையம்	623.91	419.68	-204.23	3691.93	2886.71	-805.22
189)	கண்ணம்பாளையம்	639.53	819.40	179.87	4552.40	4475.77	-76.63
190)	மோப்பிரிபாளையம்	612.57	607.05	-5.52	3163.97	3259.34	95.37
191)	ஒத்தக்கால்மண்டபம்	671.55	709.72	38.17	3084.23	3148.32	64.09
192)	கிணத்துக்கடவு	588.14	382.29	-205.85	2895.29	2422.18	-473.11
193)	சமத்தூர்	333.94	179.73	-154.21	1587.30	1310.11	-277.19
194)	கோட்டூர்	764.42	555.05	-209.37	4075.97	3115.42	-960.55
195)	ஜமீன் ஊத்துக்குளி	651.11	465.42	-185.69	3109.85	2561.14	-548.71
196)	ஆமைமைலை	675.46	442.32	-233.14	3692.24	2725.93	-966.31
197)	வேட்டைக்காரன் புதூர்	490.42	451.77	-38.65	2940.98	2497.52	-443.46
198)	ஒடையகுளம்	524.47	423.73	-100.74	2907.45	2227.96	-679.49
199)	பெரியநெகமம்	427.10	238.73	-188.37	2346.20	1659.93	-686.27
200)	தூளேஸ்வரன் பட்டி	559.01	485.14	-73.87	3004.10	3040.72	36.62
	மொத்தம்	29826.81	23180.09	-6646.72	156282.14	138174.93	-18107.21

வ. எண்.	பேரூராட்சிகளின் பெயர்	செலவு	வரவு	உபரி / பற்றாக்குறை	பொறுப்புகள்	சொத்துக்கள்	திரண்ட உபரி / பற்றாக்குறை
ஈரோடு மாவட்டம்							
201)	சென்னிமலை	601.48	481.86	-119.62	4249.45	3005.56	-1243.89
202)	கருமாண்டி செல்லி பாளையம்	1271.50	844.18	-427.32	6291.87	4359.34	-1932.53
203)	பெருந்துறை	1171.14	922.31	-248.83	8487.56	6956.86	-1530.70
204)	சித்தோடு	381.75	383.74	1.99	2521.63	1879.40	-642.23
205)	ஆப்பக்கடல்	438.84	322.41	-116.43	2384.95	1725.48	-659.47
206)	வெங்கம்பூர்	304.93	203.20	-101.73	1964.04	1417.74	-546.30
207)	சிவகிரி	651.02	455.10	-195.92	3927.68	2846.07	-1081.61
208)	கொடுமுடி	603.66	378.45	-225.21	3334.51	2317.58	-1016.93
209)	நசியனூர்	587.32	387.27	-200.05	3034.36	2105.72	-928.64
210)	காஞ்சிக்கோவில்	479.82	373.35	-106.47	2692.46	1932.22	-760.24
211)	பள்ளபாளையம்	351.65	201.20	-150.45	2022.03	1405.01	-617.02
212)	பி.மேட்டுப்பாளையம்	310.87	183.25	-127.62	1744.89	1331.55	-413.34
213)	சலங்கபாளையம்	580.90	352.50	-228.40	3097.25	2487.20	-610.05
214)	நல்லாம்பட்டி	166.75	100.87	-65.88	1322.09	905.72	-416.37
215)	கொல்லன்கோவில்	328.06	197.07	-130.99	2433.25	1674.63	-758.62
216)	வெள்ளோட்டாம் பரப்பு	304.47	164.76	-139.71	2221.96	1519.14	-702.82
217)	சென்சமுத்திரம்	366.32	239.69	-126.63	2361.32	1860.39	-500.93
218)	ஜம்பை	761.81	397.37	-364.44	3104.29	2213.40	-890.89
219)	கிளாம்பாடி	286.27	207.02	-79.25	1704.26	1274.70	-429.56
220)	ஊஞ்சனூர்	121.66	88.90	-32.76	711.41	496.86	-214.55
221)	பெத்தாம்பாளையம்	340.72	211.71	-129.01	1947.39	1459.91	-487.48
222)	வாணிபுத்தூர்	424.37	246.30	-178.07	2452.45	1743.06	-709.39
223)	லக்கம்பட்டி	582.13	370.25	-211.88	2339.47	1929.10	-410.37
224)	பவானிசாகர்	433.74	292.19	-141.55	2224.16	1636.14	-588.02
225)	நம்பியூர்	735.75	526.23	-209.52	3975.86	3065.60	-910.26
226)	அந்தியூர்	1065.86	711.78	-354.08	3583.14	2848.66	-734.48
227)	பெரியகொடிவேரி	561.38	238.14	-323.24	2797.34	1923.43	-873.91
228)	கைலூர்	524.55	303.29	-221.26	3137.51	2106.86	-1030.65
229)	அத்தாணி	365.93	242.83	-123.10	2050.07	1414.24	-635.83
230)	அரியப்பம்பாளையம்	421.64	332.41	-89.23	2274.22	1977.39	-296.83
231)	காசிபாளையம்	392.08	182.48	-209.60	2240.31	1501.86	-738.45
232)	நெரிஞ்சிப்பேட்டை	317.68	182.29	-135.39	1847.86	1328.15	-519.71
233)	அவல்புந்துறை	520.50	314.13	-206.37	3407.49	2317.60	-1089.89
234)	பாதூர்	145.17	111.50	-33.67	1080.00	752.65	-327.35
235)	மொடக்குறிச்சி	417.78	280.67	-137.11	2839.66	1839.10	-1000.56
236)	கொளப்பனூர்	357.83	268.36	-89.47	2059.07	1573.07	-486.00
237)	எலத்தூர்	401.87	201.94	-199.93	2498.34	1606.68	-891.66
238)	அம்மாபேட்டை	536.43	302.69	-233.74	2174.18	1538.55	-635.63

வ. எண்.	பேரூராட்சிகளின் பெயர்	செலவு	வரவு	உபரி/ பற்றாக்குறை	பொறுப்புகள்	சொத்துக்கள்	திரண்ட உபரி/ பற்றாக்குறை
ரூ.இலட்சத்தில்							
ஈரோடு மாவட்டம்							
239)	ஓலகடம்	351.82	217.22	-134.60	2050.96	1381.37	-669.59
240)	வடுகப்பட்டி	309.40	211.26	-98.14	2369.29	1644.24	-725.05
241)	கெம்பநாயக்கன்பாளையம்	394.70	305.32	-89.38	2058.85	1716.31	-342.54
242)	அரச்சலூர்	573.79	477.46	-96.33	3116.75	2155.41	-961.34
மொத்தம்		20245.34	13414.95	-6830.39	114135.63	83173.95	-30961.68
திருப்பூர் மாவட்டம்							
243)	அவினாசி	1215.42	867.55	-347.87	5878.97	4993.13	-885.84
244)	திருமுருகன்பூண்டி	1209.02	1031.42	-177.60	5565.35	5704.09	138.74
245)	சாமளாபுரம்	695.97	807.96	111.99	2860.14	2949.74	89.60
246)	கணியூர்	236.04	178.38	-57.66	1289.38	958.50	-330.88
247)	தளி	307.44	203.08	-104.36	2280.01	1702.40	-577.61
248)	மடத்துக்குளம்	686.65	377.44	-309.21	3333.01	2759.03	-573.98
249)	கொமரலிங்கம்	431.35	317.90	-113.45	3474.98	2684.60	-790.38
250)	சங்கராமநல்லூர்	389.15	291.39	-97.76	2127.59	2025.70	-101.89
251)	முத்தூர்	627.58	442.87	-184.71	3608.15	2927.81	-680.34
252)	கொளத்துப்பாளையம்	588.72	551.03	-37.69	4044.98	3583.45	-461.53
253)	சின்னக்காம்பாளையம்	556.75	301.97	-254.78	3423.66	2468.59	-955.07
254)	ருத்ராவதி	365.14	218.83	-146.31	3774.28	2579.67	-1194.61
255)	கன்னிவாடி	452.52	226.61	-225.91	2747.02	1824.20	-922.82
256)	மூலையூர்	736.70	687.18	-49.52	4822.30	3777.07	-1045.23
257)	குன்னத்தூர்	394.50	354.85	-39.65	1970.71	3128.91	1158.20
258)	ஊத்துக்குளி	429.18	338.91	-90.27	2271.11	1573.53	-697.58
மொத்தம்		9322.13	7197.37	-2124.76	53471.64	45640.42	-7831.22
நீலகிரி மாவட்டம்							
259)	அதிகரட்டி	467.94	357.03	-110.91	3666.02	3118.81	-547.21
260)	பிக்கட்டி	264.65	167.62	-97.03	2521.46	2014.23	-507.23
261)	தேவர் சோலா	1044.47	374.35	-670.12	2928.81	3687.35	758.54
262)	உலிக்கல்	566.97	327.27	-239.70	4065.79	2802.53	-1263.26
263)	கேத்தி	870.70	471.03	-399.67	5438.02	4653.06	-784.96
264)	ஜெகதளா	558.01	355.35	-202.66	4280.12	4169.22	-110.90
265)	கீழ்குந்தா	571.21	276.52	-294.69	3570.58	2436.37	-1134.21
266)	கோத்தகிரி	1148.18	742.29	-405.89	9521.92	6777.32	-2744.60
267)	ஓவேலி	746.74	805.19	58.45	2853.59	3405.55	551.96
268)	நடுவட்டம்	386.66	310.21	-76.45	2125.10	2227.89	102.79
269)	சோலூர்	474.41	343.81	-130.60	3142.92	2916.40	-226.52
மொத்தம்		7099.94	4530.67	-2569.27	44114.33	38208.73	-5905.60
திருப்பூர் மண்டலம் பெருமொத்தம்		66494.22	48323.08	-18171.14	368003.74	305198.03	-62805.71

வ. எண்.	பேரூராட்சிகளின் பெயர்	செலவு	வரவு	உபரி / பற்றாக்குறை	பொறுப்புகள்	சொத்துக்கள்	திரண்ட உபரி / பற்றாக்குறை
திருச்சிமண்டலம்							
புதுக்கோட்டை மாவட்டம்							
270)	கறம்பக்குடி	428.76	451.55	22.79	2678.44	2773.86	95.42
271)	இலுப்பூர்	512.06	360.30	-151.76	3020.97	2678.97	-342.00
272)	கீரனூர்	430.99	420.16	-10.83	1225.58	1622.41	396.83
273)	பொன்மராவதி	676.98	527.11	-149.87	3333.55	3299.21	-34.34
274)	ஆலங்குடி	535.00	368.73	-166.27	1963.55	1922.70	-40.85
275)	அன்னவாசல்	403.45	235.21	-168.24	2405.69	2047.85	-357.84
276)	கீரமங்கலம்	362.61	247.27	-115.34	1638.49	1570.98	-67.51
277)	அரிமளம்	364.42	298.77	-65.65	1902.54	1646.02	-256.52
மொத்தம்		3714.27	2909.10	-805.17	18168.81	17562.00	-606.81
தஞ்சாவூர் மாவட்டம்							
278)	வல்லம்	617.31	445.78	-171.53	5091.34	4785.69	-305.65
279)	மேலத்திருப்பூந்துருத்தி	267.87	247.96	-19.91	1668.26	1654.07	-14.19
280)	மெலட்டூர்	321.52	261.77	-59.75	2806.81	2049.68	-757.13
281)	அம்மாப்பேட்டை	407.28	401.16	-6.12	2095.63	2427.98	332.35
282)	மதுக்கூர்	523.62	402.55	-121.07	3308.04	3409.48	101.44
283)	சோழபுரம்	237.99	208.62	-29.37	1346.50	1269.39	-77.11
284)	திருப்பனந்தான்	302.00	232.47	-69.53	1919.09	2257.88	338.79
285)	திருக்காட்டுப்பள்ளி	471.48	446.46	-25.02	1869.79	2022.55	152.76
286)	திருவையாறு	796.06	378.28	-417.78	3262.01	2834.27	-427.74
287)	பேராவூரணி	647.38	834.71	187.33	4711.98	5323.01	611.03
288)	திருவிடைமருதூர்	379.67	398.87	19.20	2759.94	2512.01	-247.93
289)	அதிராம்பட்டினம்	938.51	609.37	-329.14	4755.34	5017.01	261.67
290)	தாராசுரம்	325.48	360.19	34.71	2067.63	1658.29	-409.34
291)	திருநாகேஸ்வரம்	454.18	403.17	-51.01	2474.87	2403.10	-71.77
292)	பெருமகனூர்	351.17	180.22	-170.95	2328.09	1535.39	-792.70
293)	ஆடுதுறை	398.83	306.16	-92.67	2154.49	1965.63	-188.86
294)	சுவாமிமலை	365.99	229.95	-136.04	1632.38	1422.48	-209.90
295)	பாபநாசம்	419.06	480.05	60.99	2601.97	3136.94	534.97
296)	திருபுவனம்	303.72	348.05	44.33	1786.46	2274.86	488.40
297)	வேப்பத்தூர்	224.47	229.25	4.78	1570.34	1577.43	7.09
298)	அய்யம்பேட்டை	687.69	300.01	-387.68	2623.07	2226.76	-396.31
299)	ஓரத்தநாடு	616.85	372.63	-244.22	5895.35	5660.03	-235.32
மொத்தம்		10058.13	8077.68	-1980.45	60729.38	59423.93	-1305.45
திருவாரூர் மாவட்டம்							
300)	நன்னிலம்	538.81	339.61	-199.20	3446.69	3068.88	-377.81
301)	முத்துப்பேட்டை	512.59	428.28	-84.31	2953.49	1198.40	-1755.09
302)	குடவாசல்	328.10	317.42	-10.68	1404.18	1030.07	-374.11
303)	கொரடாச்சேரி	277.62	180.62	-97.00	923.79	1591.00	667.21
304)	வலங்கைமான்	358.69	273.78	-84.91	2395.89	903.44	-1492.45
305)	பேரளம்	302.29	391.55	89.26	2011.08	1638.70	-372.38

வ. எண்.	பேரூராட்சிகளின் பெயர்	செலவு	வரவு	உபரி / பற்றாக்குறை	பொறுப்புகள்	சொத்துக்கள்	திரண்டஉபரி/ பற்றாக்குறை
ரூ.இலட்சத்தில்							
திருவாரூர் மாவட்டம்							
306)	நீடாமங்கலம்	429.00	217.43	-211.57	2129.83	2457.93	328.10
மொத்தம்		2747.10	2148.69	-598.41	15264.95	11888.42	-3376.53
அரியலூர் மாவட்டம்							
307)	உடையார்பாளையம்	536.99	468.04	-68.95	2852.39	2410.05	-442.34
308)	வரதராஜன் பேட்டை	400.07	173.48	-226.59	2596.64	1654.67	-941.97
மொத்தம்		937.06	641.52	-295.54	5449.03	4064.72	-1384.31
நாகப்பட்டினம் மாவட்டம்							
309)	குத்தாலம்	633.92	508.73	-125.19	3249.46	2545.86	-703.60
310)	வைத்தீஸ்வரன் கோவில்	438.47	324.84	-113.63	2806.73	2184.53	-622.20
311)	கீழ்வேளூர்	328.87	216.53	-112.34	1833.51	1689.21	-144.30
312)	திட்டச்சேரி	397.00	190.32	-206.68	2145.37	1506.00	-639.37
313)	தரங்கம்பாடி	720.30	463.88	-256.42	4591.67	3962.44	-629.23
314)	மணல்மேடு	460.77	267.91	-192.86	2654.38	2266.93	-387.45
315)	தலைஞாயிறு	703.63	584.23	-119.40	5187.61	4219.02	-968.59
316)	வேளாங்கண்ணி	908.54	536.66	-371.88	8811.84	8462.01	-349.83
மொத்தம்		4591.50	3093.10	-1498.40	31280.57	26836.00	-4444.57
பெரும்பலூர் மாவட்டம்							
317)	லெப்பைக்குடிக்காடு	360.06	280.97	-79.09	1503.46	1588.19	84.73
318)	குரும்பலூர்	513.45	244.44	-269.01	3621.28	2610.81	-1010.47
319)	பூலாம்பாடி	362.85	215.76	-147.09	3206.46	2307.50	-898.96
320)	அரும்பாலூர்	417.04	295.08	-121.96	3311.32	2575.75	-735.57
மொத்தம்		1653.40	1036.25	-617.15	11642.52	9082.25	-2560.27
திருச்சி மாவட்டம்							
321)	கல்லக்குடி	469.50	336.66	-132.84	1846.52	1335.74	-510.78
322)	காட்டுப்புத்தூர்	463.15	345.62	-117.53	1985.86	1580.19	-405.67
323)	இலால்குடி	703.25	460.14	-243.11	3125.20	2378.33	-746.87
324)	மண்ணச்சநல்லூர்	628.66	567.94	-60.72	3191.41	2479.91	-711.50
325)	முசிறி	931.27	802.14	-129.13	6558.78	4387.07	-2171.71
326)	சிறுகமணி	436.64	262.75	-173.89	2449.71	2004.24	-445.47
327)	தொட்டியம்	487.44	386.87	-100.57	2328.89	1842.04	-486.85
328)	பாலகிருஷ்ணம்பட்டி	320.91	242.34	-78.57	1528.62	1245.10	-283.52
329)	கைத்தப்பார்	333.12	262.54	-70.58	2178.83	1444.96	-733.87
330)	மேட்டுப்பாளையம்	344.31	299.10	-45.21	1386.27	1386.27	0.00
331)	பொன்னம்பட்டி	524.82	311.49	-213.33	3087.42	2552.70	-534.72
332)	பூவாளூர்	271.57	243.12	-28.45	1023.69	983.04	-40.65
333)	புள்ளம்பாடி	380.86	214.73	-166.13	1303.62	1018.95	-284.67
334)	ச.கண்ணனூர்	1023.52	635.54	-387.98	4390.58	3749.75	-640.83
335)	தாத்தையங்கார்பேட்டை	452.67	384.10	-68.57	2521.64	1705.41	-816.23
336)	உப்பிலியபுரம்	316.31	222.39	-93.92	1426.22	1156.46	-269.76
மொத்தம்		8088.00	5977.47	-2110.53	40333.26	31250.16	-9083.10
திருச்சி மண்டலம் பெருமொத்தம்		31789.46	23883.81	-7905.65	182868.52	160107.48	-22761.04

வ. எண்.	பேரூராட்சிகளின் பெயர்	செலவு	வரவு	உபரி / பற்றாக்குறை	பொறுப்புகள்	சொத்துக்கள்	திரண்ட உபரி / பற்றாக்குறை
மதுரை மண்டலம்							
மதுரை மாவட்டம்							
337)	பரவை	968.24	656.18	-312.06	5732.50	3882.68	-1849.82
338)	வாடிப்பட்டி	771.45	559.88	-211.57	5291.69	4827.97	-463.72
339)	அலங்காநல்லூர்	508.91	323.47	-185.44	2623.98	1826.90	-797.08
340)	அ.வல்லாளப்பட்டி	326.30	153.06	-173.24	2540.29	1868.82	-671.47
341)	சோழவந்தான்	635.77	724.70	88.93	3407.78	2486.90	-920.88
342)	பாலமேடு	372.49	239.86	-132.63	2865.20	2023.62	-841.58
343)	தேகல்லப்பட்டி	724.09	368.30	-355.79	3672.72	2601.97	-1070.75
344)	பேரையூர்	591.35	303.14	-288.21	3904.24	2847.90	-1056.34
345)	எழுமலை	723.10	299.41	-423.69	4975.28	3329.19	-1646.09
மொத்தம்		5621.70	3628.00	-1993.70	35013.68	25695.95	-9317.73
தேனி மாவட்டம்							
346)	பழனிச்செட்டிப்பட்டி	674.16	359.62	-314.54	4762.83	3678.41	-1084.42
347)	பூதிப்புரம்	441.53	388.69	-52.84	3692.52	2713.85	-978.67
348)	ஹைவேவில்	165.87	152.77	-13.10	1056.99	1273.47	216.48
349)	மார்க்கையன் கோட்டை	474.82	211.66	-263.16	3024.26	1979.89	-1044.37
350)	பண்ணைப்புரம்	262.51	219.05	-43.46	2032.74	1640.29	-392.45
351)	மேலச்சொக்கநாதப்புரம்	524.04	584.21	60.17	7807.79	7365.87	-441.92
352)	வீரப்பாண்டி	800.47	715.67	-84.80	6200.23	4421.75	-1778.48
353)	பி.பீனாட்சிப்புரம்	237.25	267.09	29.84	2138.16	1741.34	-396.82
354)	கோம்பை	665.60	436.71	-228.89	4243.44	3164.80	-1078.64
355)	ஆண்டிபட்டி	1041.01	752.20	-288.81	5690.32	4406.77	-1283.55
356)	அனுமந்தன்பட்டி	360.78	264.65	-96.13	2666.13	1959.15	-706.98
357)	காமயக்கவுண்டல்பட்டி	652.87	389.81	-263.06	4238.01	2997.25	-1240.76
358)	கபுதுப்பட்டி	486.99	239.28	-247.71	3303.45	2386.78	-916.67
359)	கெங்குவார்பட்டி	486.84	377.51	-109.33	3518.68	2411.77	-1106.91
360)	வடுகப்பட்டி	450.34	301.85	-148.49	3210.31	3042.63	-167.68
361)	உத்தமபாளையம்	710.80	530.16	-180.64	4589.93	3839.40	-750.53
362)	தாமரைக்குளம்	404.37	227.94	-176.43	3291.33	2329.19	-962.14
363)	தேவாரம்	556.23	481.83	-74.40	3761.37	2874.97	-886.40
364)	குச்சனூர்	386.32	204.02	-182.30	3628.30	3106.31	-521.99
365)	ஒடைப்பட்டி	473.15	386.16	-86.99	3941.58	3197.47	-744.11
366)	தென்கரை	671.10	489.28	-181.82	4498.39	3339.41	-1158.98
367)	தேவதானப்பட்டி	498.41	466.51	-31.90	3145.22	2957.65	-187.57
மொத்தம்		11425.46	8446.67	-2978.79	84441.98	66828.42	-17613.56
திண்டுக்கல் மாவட்டம்							
368)	நிலக்கோட்டை	976.03	834.16	-141.87	5506.88	4969.35	-537.53
369)	அகரம்	592.55	400.00	-192.55	3874.72	3405.27	-469.45
370)	தாடிக் கொம்பு	779.63	486.55	-293.08	4273.23	3545.96	-727.27
371)	சின்னாளப்பட்டி	929.77	645.02	-284.75	5463.86	3554.52	-1909.34

வ. எண்.	பேரூராட்சிகளின் பெயர்	செலவு	வரவு	உபரி / பற்றாக்குறை	பொறுப்புகள்	சொத்துக்கள்	திரண்ட உபரி / பற்றாக்குறை
ரூ.இடைசத்தில்							
திண்டுக்கல் மாவட்டம்							
372)	ஏரியோடு	462.74	284.53	-178.21	2770.58	2004.78	-765.80
373)	பண்ணைக்காடு	228.62	207.31	-21.31	2453.31	1631.01	-822.30
374)	ஆயக்குடி	843.16	676.83	-166.33	3518.05	2872.55	-645.50
375)	பூநீராமபுரம்	376.29	304.04	-72.25	2445.02	2004.28	-440.74
376)	பாளையம்	510.49	354.00	-156.49	3495.95	2573.37	-922.58
377)	அம்மையநாயக்கனூர்	632.10	474.59	-157.51	4490.00	3254.35	-1235.65
378)	வேடசந்தூர்	602.23	418.43	-183.80	3545.37	2628.61	-916.76
379)	அய்யம்பாளையம்	351.66	265.28	-86.38	1746.87	1170.34	-576.53
380)	சித்தையன்கோட்டை	441.01	271.25	-169.76	2244.43	1749.50	-494.93
381)	கன்னிவாடி	434.68	303.82	-130.86	2545.47	1662.67	-882.80
382)	நத்தம்	984.90	754.18	-230.72	7648.50	5502.59	-2145.91
383)	அய்யனூர்	586.43	350.44	-235.99	3496.22	2703.50	-792.72
384)	சேவுகம்பட்டி	411.29	366.28	-45.01	2162.15	1863.00	-299.15
385)	பாலசமுத்திரம்	633.46	535.69	-97.77	2300.51	2014.60	-285.91
386)	கீரனூர்	243.27	197.67	-45.60	1571.33	1160.01	-411.32
387)	வத்தலக்குண்டு	724.82	539.38	-185.44	3564.39	2824.37	-740.02
388)	பட்டிவீரன்பட்டி	266.56	201.55	-65.01	1756.43	1170.58	-585.85
389)	வடமதுரை	737.96	492.61	-245.35	4464.12	3262.54	-1201.58
390)	நெய்க்காரப்பட்டி	438.22	261.01	-177.21	2501.52	1725.68	-775.84
மொத்தம்		13187.87	9624.62	-3563.25	77838.91	59253.43	-18585.48
சிவகங்கை மாவட்டம்							
391)	மானாமதுரை	911.65	680.68	-230.97	5612.70	5714.16	101.46
392)	திருப்புவனம்	724.02	568.04	-155.98	2377.98	3363.47	985.49
393)	இளையாங்குடி	883.63	598.37	-285.26	3055.64	2703.39	-352.25
394)	நாட்டரசன்கோட்டை	292.95	192.92	-100.03	1876.75	1419.05	-457.7
395)	புதுவயல்	419.92	267.70	-152.22	2283.61	2005.13	-278.48
396)	கோட்டையூர்	1099.17	503.25	-595.92	5321.26	3744	-1577.26
397)	கண்டனூர்	279.72	137.55	-142.17	2551.82	1557.57	-994.25
398)	பள்ளத்தூர்	441.17	285.65	-155.52	2704.5	1753.46	-951.04
399)	காணாடுகாத்தான்	364.97	152.62	-212.35	2567.67	1628.90	-938.77
400)	நெற்குப்பை	259.13	206.30	-52.83	1836.96	1580.84	-256.12
401)	சிங்கம்புணரி	701.22	536.61	-164.61	4765.08	4059.32	-705.76
402)	திருப்பத்தூர்	1258.66	679.62	-579.04	7045.28	6529.06	-516.22
மொத்தம்		7636.21	4809.31	-2826.90	41999.25	36058.35	-5940.90
இராமநாதபுரம் மாவட்டம்							
403)	ஆர்.எஸ்.மங்கலம்	488.83	323.09	-165.74	2011.19	1905.11	-106.08
404)	மண்டபம்	440.78	381.37	-59.41	3514.81	3556.61	41.80
405)	அபிராமம்	210.98	163.33	-47.65	1268.43	1150.98	-117.45
406)	கமுதி	523.26	325.55	-197.71	2621.5	1887.69	-733.81

வ. எண்.	பேரூராட்சிகளின் பெயர்	செலவு	வரவு	உபரி / பற்றாக்குறை	பொறுப்புகள்	சொத்துக்கள்	திரண்ட உபரி / பற்றாக்குறை
இராமநாதபுரம் மாவட்டம்							
407)	முதுகுளத்தூர்	697.48	407.35	-290.13	3843.20	3532.89	-310.31
408)	தொண்டி	608.35	478.30	-130.05	3334.30	3225.75	-108.55
409)	சாயல்குடி	430.05	312.71	-117.34	2727.17	2429.28	-297.89
மொத்தம்		3399.73	2391.70	-1008.03	19320.60	17688.31	-1632.29
மதுரை மண்டலம் பெரு மொத்தம்		41270.97	28900.30	-12370.67	258614.42	205524.46	-53089.96
திருநெல்வேலி மண்டலம்							
திருநெல்வேலி மாவட்டம்							
410)	முக்கூடல்	546.36	332.66	-213.70	4161.34	2713.93	-1447.41
411)	கோபாலசமுத்திரம்	464.16	255.12	-209.04	3674.18	2670.07	-1004.11
412)	சங்கர்நகர்	486.10	370.05	-116.05	3539.63	2132.18	-1407.45
413)	வடக்கு வள்ளியூர்	1238.58	875.86	-362.72	8572.89	7988.35	-584.54
414)	நாராணம்மாள்புரம்	673.58	688.93	15.35	2353.58	1794.07	-559.51
415)	பத்தமடை	687.81	486.29	-201.52	4039.58	2991.68	-1047.90
416)	மேலச்செவல்	589.68	298.37	-291.31	2762.34	1859.28	-903.06
417)	களக்காடு	918.10	420.68	-497.42	7019.12	4672.67	-2346.45
418)	சேரன்மகாதேவி	641.49	410.69	-230.80	4546.76	3763.76	-783.00
419)	மணிமுத்தாறு	642.66	645.91	3.25	5633.11	4561.21	-1071.90
420)	நாங்குநேரி	299.99	200.59	-99.40	1729.78	1090.85	-638.93
421)	திசையன்விளை	691.63	857.94	166.31	3591.27	3730.70	139.43
422)	கல்லிடைக்குறிச்சி	935.46	682.84	-252.62	5015.65	3608.44	-1407.21
423)	பணகுடி	855.31	757.94	-97.37	7002.16	5553.02	-1449.14
424)	வீரவநல்லூர்	603.74	440.84	-162.90	3597.61	2753.05	-844.56
425)	திருக்குறுங்குடி	326.91	221.71	-105.20	2895.87	2064.81	-831.06
426)	முலைக்கரைப்பட்டி	435.06	376.92	-58.14	2575.40	2258.47	-316.93
427)	ஏர்வாடி	752.02	492.43	-259.59	5283.00	4512.80	-770.20
மொத்தம்		11788.64	8815.77	-2972.87	77993.27	60719.34	-17273.93
தென்காசி மாவட்டம்							
428)	குற்றாலம்	657.59	582.98	-74.61	4409.28	3309.49	-1099.79
429)	ஆலங்குளம்	903.53	675.32	-228.21	5346.54	4383.95	-962.59
430)	கீழ்ப்பாலூர்	1009.55	677.21	-332.34	4973.72	3614.26	-1359.46
431)	சிவகிரி	1166.20	704.75	-461.45	6825.32	5604.60	-1220.72
432)	சுரண்டை	1158.88	1060.23	-98.65	7693.98	6241.09	-1452.89
433)	ஆய்க்குடி	643.17	284.17	-359.00	4348.45	2823.87	-1524.58
434)	அச்சன்புதூர்	521.36	216.82	-304.54	3876.11	2565.28	-1310.83
435)	ஆழ்வார்குறிச்சி	311.65	196.52	-115.13	3127.91	1902.43	-1225.48
436)	இலஞ்சி	470.56	213.29	-257.27	4402.54	2981.11	-1421.43
437)	மேலகரம்	550.11	295.45	-254.66	4433.24	3180.36	-1252.88
438)	புதூர் (செ)	652.70	312.56	-340.14	4174.46	2620.80	-1553.66
439)	இராயகிரி	531.10	164.02	-367.08	3435.41	2149.37	-1286.04
440)	சாம்பவரவடகரை	744.32	378.29	-366.03	5093.68	3464.83	-1628.85
441)	வடகரை கீழ்ப்பிடாகை	1007.84	340.41	-667.43	5076.76	2799.68	-2277.08
442)	வாசுதேவநல்லூர்	799.42	474.69	-324.73	5035.67	3615.49	-1420.18

வ. எண்.	பேரூாட்சிகளின் பெயர்	செலவு	வரவு	உபரி / பற்றாக குறை	பொறுப்புகள்	சொத்துக்கள்	திரண்டஉபரி / பற்றாக குறை
தென்காசி மாவட்டம்							
443)	பண்பொழி	467.31	275.17	.192.14	2064.92	1256.48	-808.44
444)	சுந்தரபாண்டியபுரம்	611.75	220.90	-390.85	3127.93	1902.44	-1225.49
445)	திருவேங்கடம்	536.45	239.80	-296.65	3737.28	2151.14	-1586.14
மொத்தம்		12741.49	7312.58	-5428.91	8183.20	56566.67	-24616.53
தூத்துக்குடி மாவட்டம்							
446)	விளாத்திஞளம்	608.64	439.29	-169.35	4286.92	3137.93	-1148.99
447)	புதூர் (செ)	309.49	235.65	-73.84	2348.40	1833.87	-514.53
448)	கழுகுமலை	484.74	375.79	-108.95	4019.40	2945.87	-1073.53
449)	எட்டையபுரம்	562.38	424.98	-137.40	3912.87	3162.74	-750.13
450)	கயத்தூர்	433.14	280.09	-153.05	3080.91	2186.29	-894.62
451)	கடம்பூர்	220.05	159.58	-60.47	1456.77	1114.95	-341.82
452)	பெருங்குளம்	240.92	251.02	10.10	1828.76	1635.30	-193.46
453)	சாத்தான்குளம்	459.26	358.57	-100.69	2734.46	1834.10	-900.36
454)	சாயர்புரம்	310.38	310.99	0.61	2760.07	1911.88	-848.19
455)	ஏரல்	275.01	217.73	-57.28	1566.11	1249.26	-316.85
456)	ஆறுமுகநேரி	603.95	582.34	-21.61	3756.33	3597.93	-158.40
457)	தென்திருப்பேரை	206.20	179.01	-27.19	1746.35	1388.19	-358.16
458)	திருவைகுண்டம்	296.43	323.10	26.67	3018.26	2092.32	-925.94
459)	ஆழ்வார்திருநகரி	349.29	202.19	-147.10	2537.33	1794.04	-743.29
460)	நாசரேத்	427.75	452.75	25.00	3003.66	2661.20	-342.46
461)	கானம்	139.43	84.98	-54.45	973.71	654.49	-319.22
462)	ஆத்தூர்	429.16	267.02	-162.14	2500.10	2030.18	-469.92
463)	திருச்செந்தூர்	962.33	1056.97	94.64	7220.72	7307.07	86.35
464)	உடன்குடி	367.02	455.53	88.51	3324.67	3058.25	-266.42
மொத்தம்		7685.57	6657.58	-1027.99	56075.80	45595.86	-10479.94
விருதநகர் மாவட்டம்							
465)	வபுதுப்பட்டி	430.41	359.76	-70.65	2173.35	1996.39	-176.96
466)	சுந்தரபாண்டியம்	309.79	264.41	-45.38	1348.60	1294.89	-53.71
467)	மல்லங்கிணறு	419.66	313.21	-106.45	2995.22	2375.25	-619.97
468)	வத்திராயிருப்பு	486.74	519.45	32.71	2922.61	2486.98	-435.63
469)	காரியாபட்டி	682.80	716.92	34.12	4970.23	4106.61	-863.62
470)	செட்டியாற்பட்டி	627.93	627.02	-0.91	3632.27	3289.21	-343.06
471)	சா.கொடிக்குளம்	470.01	405.78	-64.23	1629.99	1524.95	-105.04
472)	சேத்தூர்	629.72	731.06	101.34	4223.64	4176.52	-47.12
473)	மம்சாபுரம்	736.70	498.60	-238.10	4267.91	3020.21	-1247.70
மொத்தம்		4793.76	4436.21	-357.55	28163.82	24271.01	-3892.81
கன்னியாகுமரி மாவட்டம்							
474)	ஆரல்வாய்மொழி	642.33	562.33	-80.00	3978.62	3593.58	-385.04
475)	அழகப்பபுரம்	354.53	223.58	-130.95	3427.40	2353.87	-1073.53
476)	அழகியபாண்டியபுரம்	406.75	271.61	-135.14	2782.11	2171.57	-610.54
477)	அகஸ்தீஸ்வரம்	372.81	262.80	-110.01	3142.10	2212.61	-929.49
478)	அஞ்சுகிராமம்	298.59	330.61	32.02	3205.12	2205.08	-1000.04

வ. எண்.	பேரூராட்சிகளின் பெயர்	செலவு	வரவு	உபரி / பற்றாக்குறை	பொறுப்புகள்	சொத்துக்கள்	திரண்ட உபரி / பற்றாக்குறை
479)	பூதப்பாண்டி	436.97	320.69	-116.28	3403.44	2289.51	-1113.93
480)	கணபதிபுரம்	387.67	311.03	-76.64	3189.96	2469.83	-720.13
481)	கன்னியாகுமரி	1284.68	1100.76	-183.92	10885.94	7788.75	-3097.19
482)	கொட்டாரம்	394.36	275.36	-119.00	3321.30	2406.41	-914.89
483)	மருங்கூர்	408.93	258.00	-150.93	3869.50	2791.57	-1077.93
484)	மைலாடி	310.61	264.46	-46.15	2866.67	1951.69	-914.98
485)	புத்தளம்	366.45	296.46	-69.99	2288.08	1855.85	-432.23
486)	தென்தாமரைகுளம்	283.09	251.37	-31.72	2937.00	2092.59	-844.41
487)	சூர்திரம்	707.60	374.72	-332.88	3676.83	2581.28	-1095.55
488)	தாழக்குடி	266.47	215.50	-50.97	2705.44	1913.04	-792.40
489)	தெங்கம்புதூர்	303.38	314.14	10.76	2461.71	1875.89	-585.82
490)	தேனூர்	346.45	222.83	-123.62	2981.56	2012.74	-968.82
491)	கல்லுகட்டம்	490.38	404.15	-86.23	3204.73	2706.99	-497.74
492)	ரீத்தாபுரம்	560.34	378.66	-181.68	4488.37	3331.38	-1156.99
493)	வில்லக்குறி	602.73	301.50	-301.23	5329.92	3745.52	-1584.40
494)	ஆனூர்	515.04	345.72	-169.32	4334.23	2942.58	-1391.65
495)	திருவிதாங்கோடு	384.21	370.11	-14.10	4620.53	3473.99	-1146.54
496)	கோதநல்லூர்	332.38	330.91	-1.47	4638.12	3368.87	-1269.25
497)	மண்டைகாடு	266.62	256.84	-9.78	3002.26	2052.26	-950.00
498)	நெய்ப்பூர்	317.75	265.48	-52.27	3162.81	2203.52	-959.29
499)	வெள்ளிமலை	439.90	311.94	-127.96	2852.82	2172.32	-680.50
500)	இரணியல்	220.23	222.42	3.01	2393.45	1605.62	-697.83
501)	திங்களநகர்	847.54	489.27	-358.27	6080.71	4166.73	-1913.98
502)	மணவாள குறிச்சி	351.77	284.42	-67.35	2903.32	2145.04	-758.28
503)	அருமணை	324.83	334.01	9.18	3194.49	2388.38	-806.11
504)	ஆற்றூர்	262.34	292.60	30.26	2885.24	2199.16	-686.08
505)	இடைக்கோடு	366.92	454.76	87.84	5277.90	4109.98	-1167.92
506)	ஏழுதேசம்	535.81	397.72	-138.09	4727.03	3643.48	-1083.55
507)	கடையால்	591.26	433.64	-157.62	7130.26	5924.19	-1206.07
508)	களியக்காவிளை	596.68	415.25	-181.43	5779.84	3868.02	-1911.82
509)	கப்பியறை	566.71	287.82	-278.89	4136.04	2941.88	-1194.16
510)	கருங்கல்	701.18	499.19	-201.99	5335.25	3898.44	-1436.81
511)	கீழ்குளம்	522.81	330.16	-192.65	3527.27	2687.39	-839.88
512)	கிள்ளியூர்	453.29	485.16	31.87	4775.91	3716.99	-1058.92
513)	குலசேகரம்	431.12	407.50	-23.62	4432.99	3373.47	-1059.52
514)	குமாரசுரம்	534.42	364.27	-170.15	5016.71	3470.23	-1546.48
515)	கொல்லங்கோடு	935.46	461.90	-473.56	6782.29	5038.18	-1744.11
516)	முளகுமுடு	367.28	416.90	49.62	4536.09	3727.77	-808.32
517)	நல்லூர்	576.35	402.52	-173.83	4635.08	3351.92	-1283.16
518)	பாகோடு	462.95	419.80	-43.15	4523.17	3347.08	-1176.09
519)	பாலப்பள்ளம்	427.71	298.90	-128.81	4496.65	3342.36	-1154.29

வ. எண்.	பேரூராட்சிகளின் பெயர்	செலவு	வரவு	உபரி / பற்றாக்குறை	பொறுப்புகள்	சொத்துக்கள்	திரண்டஉபரி/ பற்றாக்குறை
ரூ.இலட்சத்தில்							
520)	பளுகல்	453.31	286.61	-166.70	3744.48	2786.39	-958.09
521)	பொன்மனை	400.94	318.78	-82.16	5013.28	3534.70	-1478.58
522)	புதுக்கடை	374.03	216.34	-157.69	2954.23	2109.09	-845.14
523)	திற்பரப்பு	502.32	485.47	-16.85	5701.19	4305.51	-1395.68
524)	திருவட்டார்	449.67	349.35	-100.32	4997.67	3376.47	-1621.20
525)	உண்ணாமலைகடை	464.74	401.66	-63.08	5061.67	4071.82	-989.85
526)	வாள்வச்சகோட்டம்	375.48	319.95	-55.53	3823.19	2812.82	-1010.37
527)	வேர்கிளம்பி	0.00	0.00	0.00	0.00	0.00	0.00
528)	வில்லூர்	346.01	251.07	-94.94	3855.41	2541.42	-1313.99
மொத்தம்		24930.18	19149.00	-5781.18	224477.38	165137.82	-59339.56
திருநெல்வேலி மண்டலம் பெரு மொத்தம்		61939.64	46371.14	-15568.50	467893.47	352290.70	-115602.77
பெரு மொத்தம் (528 பேரூராட்சிகள்)		297969.02	220701.47	-77267.55	1878727.30	1550500.79	-328226.51

4.12. தணிக்கையில் கண்டறியப்பட்ட குறைபாடுகள்:

2019-20-ஆம் ஆண்டிற்கான தணிக்கை 527 பேரூராட்சிகளில் (வேர்கிளம்பி பேரூராட்சி தவிர) மேற்கொண்ட போது, கண்டறியப்பட்ட குறைபாடுகளில் ஒரு சிலவற்றை மட்டும் 2014-ஆம் வருட உள்ளாட்சி நிதித் தணிக்கைச் சட்டப் பிரிவு 20-இன்படி அரசின் கவனத்திற்கு கொண்டு வரும் பொருட்டு பின்வருமாறு தொகுத்து அளிக்கப்படுகிறது.

4.12.1. செங்கற்பட்டு மண்டலம் - திருவள்ளூர், காஞ்சிபுரம் மற்றும் செங்கற்பட்டு மாவட்டங்கள் - பேரூராட்சிகள் - 2019-20-ஆம் தணிக்கையாண்டில், ஆன்லைன் மூலம் வசூலிக்கப்பட்ட வரிகள் மற்றும் கட்டணங்கள், தொகையினை திருவாளர்கள் பிரிமேட்டிக்ஸ் நிறுவனம், பேரூராட்சிகளின் வங்கி கணக்கிற்கு நாளது வரை மாற்றம் செய்யப்படாதது இழப்பு - ரூ.3,06,98,631/-

பேரூராட்சிகளின் வரிகள் மற்றும் கட்டணங்கள் வசூல், திருவாளர்கள் பிரிமேட்டிக்ஸ் சாப்ட்வேர் லிட், நிறுவன மென்பொருள் வழி ஆன்லைன் மூலம் வசூலிக்கப்பட்டு வருகிறது. ஆன்லைன் மூலம் வசூலிக்கப்படும் தொகைகள், மேற்படி மென்பொருள் நிறுவனத்தாருடைய வங்கிக் கணக்கில் வரவாக்கப்பட்டு, பின்னர் பேரூராட்சியின் வங்கிக் கணக்கிற்கு மாற்றம் செய்யப்பட்டு வருகிறது.

1) 2019-2020-ஆம் தணிக்கையாண்டில், செங்கற்பட்டு மண்டலத்தில் கீழ்க்காணும் பேரூராட்சிகளுக்கான அன்றாட வரி வசூல், ஆன்லைனில் மேற்காண் மென்பொருள் மூலம் வசூலிக்கப்பட்ட தொகைகள் பேரூராட்சிகளின் வங்கிக் கணக்கிற்கு மாற்றம் செய்யப்படாமல் உள்ளது. இதனால் பேரூராட்சிகளுக்கு தணிக்கையாண்டில் ரூ.30698631/-வருவாய் இழப்பு ஏற்பட்டுள்ளது. விவரம் பின்வருமாறு:

மண்டலம்	மாவட்டம்	பேரூராட்சியின் பெயர்	பத்தி எண்	தொகை ரூ.	
செங்கற்பட்டு	திருவள்ளூர்	ஊத்துக்கோட்டை	13	79817	
		கும்மிடிப்பூண்டி	12	246179	
		திருநின்றவூர்	13	1546902	
		பொன்னேரி	11	348852	
		நாரவாரிசூப்பம்	12	65102	
	காஞ்சிபுரம்	திருப்பெரும்புதூர்	13	961820	
		குன்றத்தூர்	15	1616878	
		மாங்காடு	20	2685992	
	செங்கல்பட்டு	திருநீர்மலை	9	2096538	
		நந்திவரம் கூடுவாஞ்சேரி	10	6395948	
		பெருங்களத்தூர்	13	2621698	
		மாடம்பாக்கம்	20	4289791	
		திருக்கழுக்குன்றம்	12	214484	
		திருப்போரூர்	15	778156	
		மாமல்லூர்	18	525511	
		பீர்க்கங்காரணை	10	1896300	
		சிட்லப்பாக்கம்	13	4328663	
	மொத்தம்				30698631

இக்குறைபாடு நாளதுவரை தொடரும் நிலையில் உடன் நடவடிக்கை மேற்கொண்டு, இத்தொகை சம்பந்தப்பட்ட மென்பொருள் நிறுவனத்திடமிருந்து வசூலிக்கப்பட்டு, அதன் விபரம் தணிக்கைக்கு தெரிவிக்கப்பட வேண்டும்.

2) மேலும் வரிகள் மற்றும் கட்டணங்கள், ரசீதுகவின்படி வசூலிக்கப்பட்ட தேதி முதல் பேரூராட்சியின் வங்கி கணக்கிற்கு செலுத்தப்படும் தேதி வரையிலான வட்டி இழப்பும் கணக்கிட்டு மேற்படி நிறுவனத்திடமிருந்து பெறப்பட வேண்டும்.

பதிலுரை:

இவ்வலுவலக கடித ந.க.எண்.17047 / பே.த.(1)/ 2021, நாள். 02.09.2021 & 20.09.2021-இன் வழி பேரூராட்சிகளின் இயக்குநருக்கு தெரிவிக்கப்பட்டது. பதில் பெறப்படவில்லை. பத்தி நிலுவை.

4.12.2 திருநெல்வேலி மண்டலம் - தென்காசி மாவட்டம் - வடகரை கீழ்பிடாகை பேரூராட்சி மற்றும் அச்சன் புதூர் பேரூராட்சி - கட்டிட உரிமம் - கட்டிட தொழிலாளர் நலநிதி மற்றும் உட்கட்டமைப்பு கட்டணம் வங்கி கணக்கில் செலுத்தியது வங்கி செலுத்துச் சீட்டில் திருத்தம் மேற்கொண்டு முறைகேடு செய்தது - அரசுக்கு நிதியிழப்பு ரூ.7,01,150/-

வடகரை கீழ்பிடாகை பேரூராட்சி பத்தி எண்.11/2019 -20:

அச்சன்புதூர் பேரூராட்சி பத்தி எண்.28/2019 -20:

அ) அரசாணை எண்.295, தொழிலாளர் மற்றும் வேலைவாய்ப்பு(I2)துறை, நாள்.17.12.2013-இன் கட்டிட அனுமதி வழங்கும் போது கட்டிட மதிப்பீட்டில் 1% தொகை கட்டிட தொழிலாளர் நலநிதியாக பிடித்தம் செய்யப்பட்டு வருகிறது. அதனடிப்படையில் சென்னை தமிழ்நாடு கட்டுமான தொழிலாளர் நல வாரிய செயலாளரின் நேர்முக கடித எண். B1 / 12112 / 2011, நாள்.24.12.2013-இன் படி இத்தொகையானது சென்னை அண்ணாநகர் யூனியன் வங்கி கிளையின் கணக்கு எண்.530601010038239 -இல் RTGS மூலம் செலுத்த தெரிவிக்கப்பட்டுள்ளது.

வடகரை கீழ்பிடாகை பேரூராட்சியில் 2019-20-ஆம் ஆண்டு தணிக்கையில் கட்டிட அனுமதி கோப்புகளை தணிக்கை செய்த போது, கட்டிட தொழிலாளர் நலநிதி வங்கியில் செலுத்தப்பட்ட செலான்களில் மை வித்தியாசம் மற்றும் எழுத்து வித்தியாசம் உள்ளதாக எழுந்த சந்தேகத்தின் அடிப்படையில் அந்த செலான்கள் செலுத்தப்பட்ட வடகரை யூனியன் வங்கி கிளை மேலாளரை தணிக்கையாளரால் நேரில் தொடர்பு கொண்டு விசாரிக்கப்பட்டது. அங்கு செலான்களில் திருத்தம் செய்யப்பட்டுள்ளது உறுதி செய்யப்பட்டது. அதாவது கட்டிட தொழிலாளர் நலநிதி ரூ.7000/- எனும் பட்சத்தில் சம்பந்தப்பட்ட நபர் வங்கியில் ரூ.1000 மட்டும் செலுத்தி பின்னர் அலுவலகத்தில் செலுத்தும் போது ரூ.1000 என்பது ரூ.7000 ஆக திருத்தம் மேற்கொண்டும், எழுத்தில் செலுத்தும்போது "Thousand only" என்பதை "Seven Thousand only" என்றும் திருத்தம் செய்யப்பட்டு பேரூராட்சி அலுவலகத்திற்கு செலுத்தியுள்ளனர்.

எனவே இப்பேரூராட்சியில் 01.04.2019 முதல் செலுத்தப்பட்ட கட்டிட தொழிலாளர் நலநிதி விபரம் குறித்து பேரூராட்சி செயல் அலுவலரின் கடித எண்.51/2020, நாள் 30.12.2020-இன் படி வங்கியில் கோரப்பட்டது. அதனடிப்படையில் சென்னை அண்ணாநகர் யூனியன் வங்கி கிளையின் கணக்கு எண்.530601010038239-க்கு 01.04.2019 முதல் 31.03.2020 வரை இவ்வங்கி கிளையிலிருந்து உண்மையிலேயே செலுத்தப்பட்ட விபரம் பெறப்பட்டது.

பின்னர் இப்பேரூராட்சியில் சம்பந்தப்பட்ட நபரால் வழங்கப்பட்ட செலான் நகல்கள் ஒருங்கிணைக்கப்பட்டு வங்கியிலிருந்து பெறப்பட்ட விபரத்துடன் ஒப்பீடு செய்யப்பட்டது. அதன்படி இப்பேரூராட்சியில் சம்பந்தப்பட்ட நபர்களால் கீழ்க்கண்டவாறு கட்டிட தொழிலாளர் நலநிதி செலான்களில் திருத்தம் மேற்கொண்டு முறைகேடு செய்து அரசுக்கு நிதியிழப்பு ஏற்படுத்தப்பட்டுள்ளது. விவரம் பின்வருமாறு:

வ. எண்	நாள்	பெயர்	2019-20 கட்டிட தொழிலாளர் நலநிதி மதிப்பீட்டின் படி செலுத்த வேண்டியது ரூ.	வங்கியில் உண்மையில் செலுத்தியது ரூ.	வங்கி செலாவணியில் திருத்தம் செய்தது ரூ.	தொகை முறைகேடு செய்யாதது ரூ.
1)	22.04.2019	திருமதி.எம்.பிஸ்மி	4000	1000	4000	3000
2)	23.04.2019	திரு.அ.முருகேசன்	3500	3500	3500	0
3)	29.04.2019	திரு.பி.முப்புடாதி	2000	2000	2000	0
4)	22.11.2018	திரு.சுமுத்தையா	3500	500	3500	3000
5)	25.04.2019	திரு.ஆ.ஆறுமுகம்	3500	500	3500	3000
6)	06.05.2019	திரு.அ.முகமது சித்திக்	10000	1000	10000	9000
7)	26.03.2019	திரு.மு.முகைதீன்பிச்சை	4000	1000	4000	3000
8)	18.03.2019	திரு.க.திருமலை	4000	1000	4000	3000
9)	22.04.2019	திருமதி.மு.பாத்திமாள் பீவி	4500	500	4500	4000
10)	06.05.2019	திரு.அ.முகம்மது இஸ்மாயில்	7000	1000	7000	6000
11)	22.04.2018	திரு.ந.காட்டுபாவா	4500	500	4500	4000
12)	28.05.2019	திருமதி.பூ.லதா	7000	1000	7000	6000
13)	28.05.2019	திருமதி.முகதிஜாள் பீவி	3800	500	3800	3300
14)	13.05.2019	திரு.அ.முகம்மது இஸ்மாயில்	4800	0	4800	4800
15)	26.11.2018	திருமா.சேக்மைதீன்	6000	1000	6000	5000
16)	15.03.2019	திரு. P.ராமையா	1500	500	1500	1000
17)	28.05.2019	திரு. P.முப்புடாதி	2500	500	2500	2000
18)	28.05.2019	திரு.சே.அப்துல்காதர்	4500	500	4500	4000
19)	12.06.2019	திரு.கே.எம்.சைய்யது சுலையான்	3500	500	3500	3000
20)	28.05.2019	திரு.எம்.ஜன்னத்துல் ஆரிபா	3000	1000	3000	2000
21)	12.06.2019	திரு.நா.முகம்மது முஸ்தபா	7000	1000	7000	6000
22)	01.07.2019	திரு.அ.இம்ரான் உசேன்	4800	800	4800	4000
23)	01.07.2019	திருமதி.ஜ.சைத்தூன் பீவி	3500	500	3500	3000
24)	01.07.2019	திருமதி. I.ஆமினாள் பீவி	4800	800	4800	4000
25)	01.07.2019	திரு.ப.முகம்மது மியாகான்	3500	500	3500	3000
26)	03.07.2019	திரு.மு.அப்துல்ரசாக்	7000	0	7000	7000
27)	16.07.2019	திரு.கு.மீராக்கனி பீவி	6000	1000	6000	5000
28)	16.07.2019	திரு.நா.சாகுல்கமீது	7000	1000	7000	6000

வ. எண்	நாள்	பெயர்	2019-20 கட்டிட தொழிலாளர் நலநிதி மதிப்பீட்டின் படி செலுத்த வேண்டியது ரூ.	வங்கியில் உண்மையில் செலுத்தியது ரூ.	வங்கி செலானில் திருத்தம் செய்தது ரூ.	தொகை முறைகேடு செய்தது ரூ.
30)	01.07.2019	திரு.சா.முகம்மதுயுனஸ்	4500	500	4500	4000
31)	22.07.2019	திரு.நகண்ணன்	1000	1000	1000	0
32)	26.07.2019	திரு.மு.முகம்மது இஸ்மாயில்	5500	500	5500	5000
33)	26.07.2019	திரு. V.மன்தூர்	3500	500	3500	3000
34)	27.06.2019	திரு.கே.எம்.அப்துல்காதர்	8000	8000	8000	0
35)	20.08.2019	திரு.சுமாயாண்டி முதலியார்	4500	500	4500	4000
36)	20.08.2019	திரு.ப.முகம்மது உ.சேன்	2800	800	2800	2000
37)	22.08.2019	திரு.ஜ.அப்துல்கயூர்	10000	1000	10000	9000
38)	22.08.2019	திரு. A.முகம்மது யூசுப்	3500	500	3500	3000
39)	22.08.2019	திரு. A.முதார் முகைதின்	7000	1000	7000	6000
40)	22.08.2019	திரு.முராஜி	2500	500	2500	2000
41)	22.08.2019	திரு. A.காசி	4500	500	4500	4000
42)	22.08.2019	திரு.நா.அப்துல்காதுமான்	5500	500	5500	5000
43)	27.08.2019	திரு.மு.அப்துல்காதர்	7000	1000	7000	6000
44)	05.09.2019	திரு.அ.சுலைமான்	4500	500	4500	4000
45)	05.09.2019	திரு.மு.முகம்மது இஸ்மாயில்	4500	500	4500	4000
46)	05.09.2019	திரு.முராஜப் முகம்மது	7000	1000	7000	6000
47)	16.09.2019	திரு. A.சீனிப்பாண்டி	3500	3500	3500	0
48)	13.09.2019	திருமதி.மு.சேக் உசேன்பீவி	10000	1000	10000	9000
49)	13.09.2019	திருமதி.செ.முருகையா	3500	500	3500	3000
50)	13.09.2019	திருமதி. A.ஜன்னத்துல் ஆரிபா	4500	500	4500	4000
51)	13.09.2019	திருமதி. A.சுபராள் பீவி	3500	500	3500	3000
52)	30.09.2019	திரு.ஆ.சாகுல்கமீது	4500	500	4500	4000
53)	01.10.2019	திரு.மு.முருகன்	4500	500	4500	4000
54)	30.09.2019	திரு.ஏ.முகைதீன் பாட்சா	2500	500	2500	2000
55)	01.10.2019	திரு.மு.முகம்மது உ.சேன்	4000	1000	4000	3000

வ. எண்	நாள்	பெயர்	2019-20 கட்டிட தொழிலாளர் நலநிதி மதிப்பீட்டின் படி செலுத்த வேண்டியது ரூ.	வங்கியில் உண்மையில் செலுத்தியது ரூ.	வங்கி செலாணில் திருத்தம் செய்தது ரூ.	தொகை முறைகேடு செய்தது ரூ.
56)	01.10.2019	திரு.அரகமத்துல்லா	3500	500	3500	3000
57)	03.10.2019	திரு.மு.அப்துல் அலி	5000	1000	5000	4000
58)	03.10.2019	திரு.மு.முகம்மது சலிம்	7000	1000	7000	6000
59)	30.09.2019	திரு.அசாகுல் கமீது	10000	1000	10000	9000
60)	09.10.2019	திரு.தி.வேலாயுத முதலியார்	3500	0	3500	3500
61)	23.10.2019	திரு.காஜா முகைதின்	7000	1000	7000	6000
62)	23.10.2019	திருமதி. A.ஜன்னத்துல் ஆரிபா	7000	1000	7000	6000
63)	23.10.2019	திரு.சா.முகம்மது யூசுப்	3500	500	3500	3000
64)	23.10.2019	திரு.மு.அலாவுதின்	2500	500	2500	2000
65)	30.09.2019	திருமதி.மாஜமிலாள் பீவி	5500	500	5500	5000
66)	23.10.2019	திரு. P.நாகராஜ்	4500	500	4500	4000
67)	25.10.2019	திரு.கா.அலியார்	6000	0	6000	6000
68)	01.11.2019	திரு. P.ராமச்சந்திரன்	1000	1000	1000	0
69)	30.10.2019	திருமதி.கா.சேகம்மாள்	4000	1000	4000	3000
70)	30.10.2019	திரு.ஆ.முகம்மது இஸ்மாயில்	4500	500	4500	4000
71)	07.11.2019	திரு. M.S.முகம்மது இலியாஸ்	4500	500	4500	4000
72)	07.11.2019	திரு. R.நிலோபர் குர்ஷித்	3500	500	3500	3000
73)	23.10.2019	திரு.மு.முகம்மது இப்ராகிம்	7000	1000	7000	6000
74)	07.11.2019	திருமதி.முபினா பர்வீன்	4500	500	4500	4000
75)	30.10.2019	திருமதி.மு.மும்தாஜ்	2500	500	2500	2000
76)	15.11.2019	திரு. N.மைதீன் பீவி	6500	6500	6500	0
77)	15.11.2019	திரு.மு.அப்துல் பாசித்	7000	1000	7000	6000
78)	15.11.2019	திரு.மு.கலில் ரகுமான்	6000	1000	6000	5000
79)	15.11.2019	திரு.மு.ஆரிபா தஸ்னீம்	4000	1000	4000	3000
80)	30.10.2019	திரு.மு.அரகமத்துல்லா	4500	500	4500	4000
81)	19.11.2019	திரு.ச.சௌந்தரராஜன்	4500	500	4500	4000
82)	21.11.2019	திரு.மு.மீரா உசேன்	7000	7000	7000	0

வ. எண்	நாள்	பெயர்	2019-20 கட்டிட தொழிலாளர் நலநிதி மதிப்பீட்டின் படி செலுத்த வேண்டியது ரூ.	வங்கியில் உண்மையில் செலுத்தியது ரூ.	வங்கி செலானில் திருத்தம் செய்தது ரூ.	தொகை முறைகேடு செய்தது ரூ.
83)	27.11.2019	திரு.சா.முகைதீன் பிச்சை	2500	500	2500	2000
84)	19.11.2019	திருமதி.வா.நார்ஜஹான் பீவி	3670	3670	3670	0
85)	27.11.2019	திரு.P.S.M.முகம்மது மீரான்	1500	500	1500	1000
86)	27.11.2019	திரு.சேக் உசேன்	7000	1000	7000	6000
87)	18.11.2019	திரு.மு.இஸ்மாயில்	4500	500	4500	4000
88)	04.12.2019	திரு. A.முகைதீன் அலி	8660	8660	8660	0
89)	28.11.2019	திருமதி.ஜ.சைத்தான் பீவி	1500	1500	1500	0
90)	16.12.2019	திருமதி.அ.மைதீன் பீவி	4500	500	4500	4000
91)	13.12.2019	திரு.மு.ரிசுவ மீரான்	3000	3000	3000	0
92)	16.12.2019	திருமதி.அ.காஜாள்	5500	500	5500	5000
93)	13.12.2019	திருமதி.அ.சைனம்பு பீவி	6000	1000	6000	5000
94)	13.12.2019	திருமதி.பு.ஜன்னத்துல் ஆரிபா	7000	1000	7000	6000
95)	23.12.2019	திரு.சி.அகமது	4800	800	4800	4000
96)	23.12.2019	திரு.மு.சேக் உசேன்	3500	500	3500	3000
97)	23.12.2019	திரு.மு.சைய்யது அலி	3500	500	3500	3000
98)	23.12.2019	திரு.மை.சைய்யது அலி	3500	500	3500	3000
99)	17.12.2019	திரு.ஜெ.கலந்தர் மஸ்தான்	10000	1000	10000	9000
100)	03.01.2020	திருமதி.சே.நபிசாள் பீவி	3500	500	3500	3000
101)	03.01.2020	திருமதி.S.மாவா	1500	500	1500	1000
102)	03.01.2020	திரு.வ.ரிசுவமைதீன்	6500	500	6500	6000
103)	03.01.2020	திரு.நா.சாகுல்கமீது	3500	500	3500	3000
104)	09.01.2020	திரு.சு.முகைக்குமார்	3500	500	3500	3000
105)	09.01.2020	திருமதி.அ.பைரோஸ் பானு	6500	500	6500	6000
106)	09.01.2020	திரு.மு.சாகுல்கமீது	3500	500	3500	3000
107)	10.01.2020	திருமதி.P.அன்னத்தாய்	3000	3000	3000	0
108)	10.01.2020	திரு. K.பழனி	6000	6000	6000	0
109)	21.01.2020	திருமதி. M.ஹமிதா பானு	2000	2000	2000	0
110)	21.01.2020	திரு. M.சுரேந்தர், சுதாகர்	1700	1700	1700	0
111)	21.01.2020	திரு.சே.அல்ஹமீது	2200	2200	2200	0
112)	24.01.2020	திரு.சு.சுடலையாண்டி	5850	5850	5850	0
113)	24.01.2020	திருமதி. M.ஜன்னத்துல் ஆரிபா	250	250	250	0
114)	21.01.2020	திருமதி. A.ஆயிசாள்	3000	0	3000	3000
115)	28.01.2020	திரு.மு.புதூர் முகைதீன்	2500	500	2500	2000
116)	28.01.2020	திரு.மு.முகம்மது மீரான்	4000	1000	4000	3000

வ. எண்	நாள்	பெயர்	2019-20 கட்டிட- தொழிலாளர் நலநிதி மதிப்பீட்டின் படி செலுத்த வேண்டியது ரூ.	வங்கியில் உண்மையில் செலுத்தியது ரூ.	வங்கி செலாவணியில் திருத்தம் செய்தது ரூ.	தொகை முறைகேடு செய்தது ரூ.
117)	28.01.2020	திருமதி.அமருதம்மாள்	7000	1000	7000	6000
118)	28.01.2020	திருமதி.திருமலைச்சாமி	2500	500	2500	2000
119)	28.01.2020	திரு.மை.சைய்யது ஒலி	4500	500	4500	4000
120)	28.01.2020	திரு.பீ.காதர் ஒலி	3500	500	3500	3000
121)	28.01.2020	திரு. S.பிரேம்ராஜ்	7000	7000	7000	0
122)	28.01.2020	திரு. S.முத்துராஜ்	7000	7000	7000	0
123)	30.01.2020	திரு. P.சுப்பிரமணியன்	8000	0	8000	8000
124)	03.02.2020	திருமதி.சு.லதா	3800	3800	3800	0
125)	03.02.2020	திரு.பா.இசக்கிஉஷா	4500	500	4500	4000
126)	03.02.2020	திரு.மை.முகம்மது இஸ்மாயில்	2500	500	2500	2000
127)	03.02.2020	திருமதி.மு.ஜாஸ்மின் சித்திக்காள்	4800	800	4800	4000
128)	20.01.2020	திரு.சை.செய்யதுமதி	2500	500	2500	2000
129)	12.02.2020	திருமதி.அ.தாஹிராள்	11000	1000	11000	10000
130)	10.02.2020	திரு.அ.உ.சைய்யது முகம்மது	7000	1000	7000	6000
131)	12.02.2020	திருமதி.மை.பாத்திமா	4800	800	4800	4000
132)	10.02.2020	திருமதி.மு.கமிதா பாணு	7000	1000	7000	6000
133)	20.02.2019	திரு.பா.வேலு	2500	500	2500	2000
134)	18.02.2020	திரு.மு.மைதீன்	7000	1000	7000	6000
135)	14.02.2020	திருமதி.மு.கதிஜா	3800	0	3800	3800
136)	20.02.2020	திரு.சா.முகம்மது அஜ்மல்	4500	500	4500	4000
137)	18.02.2020	திருமதி.மு.அருமாள் பீவி	7000	1000	7000	6000
138)	20.02.2020	திரு.கோ.கிருஷ்ணசாமி	4800	800	4800	4000
139)	27.02.2020	திரு.பெ.காளிமுத்து	5500	500	5500	5000
140)	27.02.2020	திருமதி.ஜா.மதினா பேகம்	3500	500	3500	3000
141)	27.02.2020	திரு.மு.நாசர்வாவா	7500	500	7500	7000
142)	06.03.2020	திரு.மு.பெருமாள்	4000	1000	4000	3000
143)	06.03.2020	திரு. M.காதர் பீவி	7000	1000	7000	6000
144)	09.03.2020	திரு.க.காபீன்	5500	500	5500	5000
145)	06.03.2020	திரு. S.A. அப்துல்காதர்	7000	1000	7000	6000
146)	27.02.2020	திரு.செ.பரமசிவன்	4500	500	4500	4000
147)	12.03.2020	திரு.முகம்மது இப்ராகிம் நூர்ஜஹான்	7000	1000	7000	6000
148)	04.05.2020	திருமதி.காளியம்மாள்	3500	500	3500	3000
149)	04.05.2020	சி.பால்துரை	7000	1000	7000	6000
150)	04.05.2020	திரு.அ.வரிசை கனி	1500	500	1500	1000
151)	04.05.2020	திரு.சே.அபுக்கர் இராவுத்தர்	4500	500	4500	4000
மொத்தம்			723130	172730	723130	550400

2019-20-ஆம் ஆண்டில் வழங்கப்பட்ட கட்டிட அனுமதி கோப்பு எண்கள்.14, 26, 60, 67, 114, 123, 135 - இல் வங்கி செலுத்துச் சீட்டு நகல் இணைக்கப்படவில்லை. எனவே செலுத்த வேண்டிய மொத்த தொகையும் இழப்புத் தொகையாகவே எடுக்கப்பட்டுள்ளது.

இதே போன்று இப்பேரூராட்சியில், வணிக கட்டிடத்திற்கான உட்கட்டமைப்பு கட்டணம், கருவூல கணக்கு எண்.021760800AH00B-ற்கு செங்கோட்டை கனரா வங்கி கிளையில் செலுத்தப்பட்டு வருகிறது. அந்த செலான்களில் மேற்கூறிய முறையிலேயே திருத்தம் மேற்கொள்ளப்பட்டுள்ளது. எனவே செயல் அலுவலர் கடித எண்.51/2010 நாள் 10.12.2020-இன் படி செங்கோட்டை கனரா வங்கி கிளையில் உட்கட்டமைப்பு கட்டணம் செலுத்தப்பட்ட விவரம் கோரப்பட்டது. மேலும் 01.04.2019 முதல் 31.12.2020 வரை உட்கட்டமைப்பு கட்டணம் செலுத்தப்பட்ட செலான் நகல்கள் தொகுக்கப்பட்டது. அதன்படி இப்பே ராட்சியில் சம்பந்தப்பட்ட நபர்களால் கீழ்க்கண்டவாறு உட்கட்டமைப்பு கட்டணம் செலுத்தப்பட்ட செலான்களில், திருத்தம் மேற்கொண்டு முறைகேடு செய்து அரசுக்கு நிதியிழப்பு ஏற்படுத்தப்பட்டுள்ளது.

வ. எண்	கட்டிட உரிம எண்	நாள்	பெயர்	2019-20 உட்கட்டமைப்பு கட்டணம் செலுத்த வேண்டியது (ரூ.)	தொகை செலுத்தியது ரூ.	குறைவு தொகை ரூ.
1	13	28.05.2019	திருமதி.முகதிஜாள் பீவி	14000	1000	13000
2	36	20.08.2019	திரு.ப.முகம்மது உ.சேன்	7000	1000	6000
3	38	22.08.2019	திரு. A.முகம்மது யூசப்	3250	1250	2000
4	39	22.08.2019	திரு. A.முதார் முகைதீன்	6250	1250	5000
5	75	07.11.2019	திருமதி.மு.மும்தாஜ்	7000	1000	6000
6	77	13.11.2019	திரு.மு.அப்துல்பாசித்	15500	1500	14000
7	83	25.11.2019	திரு.சா.முகைதின்பிச்சை	6250	1250	5000
8	103	02.01.2020	திரு.நா.சாகுல்கமீது	4750	1750	3000
9	115	28.01.2020	திரு.மு.புதூர் முகைதின்	6000	1000	5000
10	132	10.02.2020	திருமதி.முகமிதா பானு	1750	750	1000
மொத்தம்				71750	11750	60000

எனவே மேற்கண்டவாறு மொத்த இழப்பு தொகை ரூ.6,10,400 (550400 + 60000) சம்பந்தப்பட்ட நபர்களிடமிருந்து வசூலித்து உரிய தலைப்பில் செலுத்தப்பட வேண்டும் அல்லது இதற்கு பொறுப்பான செயல் அலுவலரிடமிருந்து ஈடு செய்யப்பட வேண்டும்.

ஆ) அச்சன்புதூர் பேரூராட்சியில் அரசாணை (நிலை) எண்.295 தொழிலாளர் மற்றும் வேலைவாய்ப்புத் (I-2) துறை நாள். 17.12.2013 - இன் படி கட்டிட உரிமம் வழங்கும் போது சம்பந்தப்பட்ட கட்டிட விண்ணப்பதாரரால் கட்டிட வரைவாளரின் உத்தேச மதிப்பீட்டுத் தொகையில் (Abstract Estimate) 1% கணக்கிட்டு தொழிலாளர் நலநிதியாக தமிழ்நாடு உடல் உழைப்புத் தொழிலாளர்கள் பொதுநலநிதிக்கு (TNMWGWF) RTGS முறையில் கீழ்க்கண்ட வங்கி கணக்கிற்கு செலுத்தப்பட வேண்டுமென தெரிவிக்கப்பட்டுள்ளது.

வங்கியின் பெயர்	யூனியன் பாங்க் ஆப் இந்தியா
வங்கியின் கிளை	அண்ணா நகர், சென்னை - 600 040.
வங்கி எண்	26
கிளை எண்	553069
வங்கி கணக்கு எண்	530601010038239
IFSC எண்	UBIN 0553069
கணக்கு வகை	நடப்பு (Current)
MICR எண்	600026029

அச்சன் புதூர் பேரூராட்சியில் கட்டிட உரிமம் வழங்கும் போது செலுத்தப்படும் தொழிலாளர் நலநிதி தொகைகள் அனைத்தும் யூனியன் பாங்க் ஆப் இந்தியா, வடகரை கிளை மூலமாக சம்மந்தப்பட்ட வங்கி கணக்கில் செலுத்தப்பட்டு, தொகை செலுத்தியமைக்கான அசல் வங்கி செலுத்துச்சீட்டு (Bank Pay in Slip or Deposit Slip) கட்டிட உரிமக் கோப்புடன் இணைக்கப்பட்டுள்ளது.

இந்நிலையில் 2019 - 20 தணிக்கையாண்டல் அச்சன்புதூர் பேரூராட்சியில் கட்டிட உரிமக் கோப்புகளை ஆய்வு செய்த போது, கட்டிட வரைவாளரின் உத்தேச மதிப்பீட்டுத் தொகையில் 1 % கணக்கிட்டு உரிய வங்கி கணக்கிற்கு செலுத்தியதாக சம்மந்தப்பட்ட கோப்புகளில் இணைக்கப்பட்டுள்ள அசல் செலுத்துச்சீட்டில் உள்ளது. 2019 - 2020 - ஆம் ஆண்டு 04/2019 முதல் 03/2020 முடிய உள்ள காலத்தில் யூனியன் பாங்க் ஆப் இந்தியா, வடகரை கிளையில் தமிழ்நாடு உடல் உழைப்புத் தொழிலாளர்கள் பொது நலநிதிக்குரிய வங்கிக்கணக்கில் செலுத்தப்பட்ட தொகைகளின் வங்கி புத்தகத்தை தணிக்கையில் சர்பார்த்தபோது, வங்கி செலுத்துச்சீட்டில் குறிப்பிட்டுள்ள தேதியில் உள்ள தொகைகளுக்கு , அதே தேதியில் சம்மந்தப்பட்ட வங்கி கணக்கில் உண்மையில் வரவான தொகைகளுக்கும் வேறுபாடு உள்ள விவரம் அறியவந்தது. இதனால் இவ்வங்கி செலுத்துகையில் முறைகேடு நடந்திருப்பது தணிக்கையில் உறுதியாகிறது. இவ்வகையில் மேற்கூறப்பட்ட காலத்தில் தொழிலாளர் பொதுநலநிதிக்கு ரூ.90,750 இழப்பு ஏற்பட்டுள்ளது. அதன் விவரம் பின்வருமாறு:

அச்சன்புதூர் பேரூராட்சி 2019-2020 தணிக்கை அறிக்கை (பத்தி எண் : 28)

கட்டிட அனுமதி - 2019-2020 ஆம் ஆண்டு

வ. எண்	கட்டிட உரிம எண்/நாள்	கட்டிட உரிமையாளர் பெயர்	உத்தேச மதிப்பீடு	தொள்ளிவைப்பு நடைமுறை				
				செலுத்த வேண்டியது	பணம் செலுத்தும் (LFW) செலாவணியில் உள்ள தொகை	வங்கி கணக்கில் உண்மையில் வரவாக்கப்பட்ட தொகை	வரவாக்கப் பட்ட நாள்	இழப்பு ரூ.
1	01/25.04.2019	மு.சையது அலிபாதுஷா	450000	4500	4500	500	25.04.2019	4000
2	03/07.06.2019	வெமாரியம்மாள்	600000	6000	6000	6000	04.06.2019	0
3	04/10.08.2019	வ.முத்துலட்சுமி	750000	7500	7500	7500	04.06.2019	0
4	05/11.06.2019	ந.சேதுராமலிங்கம்	400000	4000	4000	4000	17.05.2019	0
5	06/11.06.2019	ந.சேதுராமலிங்கம்	1000000	10000	10000	10000	17.05.2019	0
6	07/11.06.2019	ந.சேதுராமலிங்கம்	600000	6000	6000	6000	17.05.2019	0
7	08/19.06.2019	ம.தாமஸ்மலையிலமாத்யுங்	350000	3500	3500	500	12.06.2019	3000
8	09/19.06.2019	மு.இசக்கிமுத்து	700000	7000	7000	1000	30.04.2019	6000
9	10/24.06.2019	க.மு.கமது இஸ்மாயில் மைதீன்	350000	3800	3800	800	12.06.2019	3000
10	12/17.07.2019	மாதிவான் மைதீன்	250000	2500	2500	500	03.07.2019	2000
11	13/18.07.2019	அ.செல்வகுமார்	300000	3000	3000	300	21.06.2019	2700
12	14/07.08.2019	பா.நாசுர்முஹமீன்	450000	4500	4500	500	26.07.2019	4000
13	17/30.08.2019	தி.மாரியப்பன்	400000	4000	4000	1000	20.08.2019	3000
14	18/30.08.2019	மு.செய்யது அலிபாத்திமா	700000	7000	7000	1000	20.08.2019	6000
15	19/10.09.2019	சா.அப்துல் மஜீத்	550000	6000	6000	1000	20.08.2019	5000
16	22/23.09.2019	பி.சு.சன் பிரகாஷ் ஜார்ஜ்	700000	7000	7000	1000	10.09.2019	6000
17	23/25.09.2019	ம.பிஸ்மிசாலிகாள்	300000	3000	3000	500	10.09.2019	2500
18	24/27.09.2019	ச.கணேசன்	300000	3000	3000	3000	16.09.2019	0
19	26/04.10.2019	கோ.கோட்டுர்சாமித்தேவர்	450000	4500	4500	500	19.08.2019	4000
20	27/04.10.2019	ச.கிருஷ்ணமூர்த்தி	450000	4500	4500	500	13.09.2019	4000
21	29/16.10.2019	ரா.மாரித்துரைரா.முருகன்	350000	3500	3500	3500	03.10.2019	0
22	31/25.10.2019	மு.இசக்கி	400000	1500	1500	500	09.08.2019	1000
23	32/25.10.2019	மு.மு.கமது அன்சாரி	450000	4500	4500	500	10.08.2019	4000
24	33/03.12.2019	சா.ஆனந்தராஜ்	1000000	2000	2000	200	21.11.2019	1800
25	34/09.12.2019	மு.திவான் அலி	450000	4500	4500	500	27.11.2019	4000
26	35/11.12.2019	அ.அகமது அலி	600383	6000	6000	1000	06.12.2019	5000
27	38/06.01.2020	ரெ.சாகுல் ஹமீது	300000	3000	3000	3000	13.12.2019	0
28	39/13.01.2020	தி.முத்துப்பாண்டி	500000	1500	1500	500	10.12.2019	1000
29	41/14.01.2020	சு.சண்முகசுந்தரம்	550000	5500	5500	500	09.01.2020	5000
30	42/20.01.2020	ம.சேக்மைதீன்	480000	4800	4800	500	09.01.2020	4300

வ. எண்	கட்டிட உரிம எண்/நாள்	கட்டிட உரிமையாளர் பெயர்	உத்தேச மதிப்பீடு	தொழிலாளர் நல நிதி				
				செலுத்த வேண்டியது	பணம் செலுத்தும் (LFW) செலாவணியில் உள்ள தொகை	வங்கி கணக்கில் உண்மையில் வரவாக்கப்பட்ட தொகை	வரவாக்கப் பட்ட நாள்	இழப்பு ரூ.
31	43/07.02.2020	ச.மாடத்தி	600000	6000	6000	6000	03.01.2020	0
32	44/02.03.2020	மா.கணேசமூர்த்தி	400000	4000	4000	400	13.02.2020	3600
33	45/17.03.2020	மு.மாடசாமி	450000	4500	4500	4500	11.03.2020	0
34	46/17.03.2020	சைந்திரன்	300000	3000	3000	300	09.03.2020	2700
35	47/17.03.2020	மாமாரியப்பன்	350000	3500	3500	350	09.03.2020	3150
மொத்தம்				159100	159100	68350		90750

எனவே இணைப்பில் குறிப்பிட்டுள்ள இழப்புத் தொகை ரூ.90,750 பொறுப்பானவர்களிடமிருந்து வசூலித்து உரிய வங்கி கணக்கில் செலுத்திய விவரம் அளிக்கப்பட வேண்டும். மேலும் இம்முறைகேடு குறித்து நிர்வாக ரீதியாக ஆய்வு மேற்கொள்ளப்பட வேண்டும்.

சுருக்கம்

வ.எண்	பேரூராட்சி	பத்தி எண்	விபரம்	தொகை ரூ.
1)	வடகரை கீழ்பிடாக்கை	11	2019-20 கட்டிட தொழிலாளர் நல நிதி	550400
			2019-20 உட்கட்டமைப்பு கட்டணம்	60000
2)	அச்சன்புதூர்	28	கட்டிட தொழிலாளர் நலநிதி	90750
மொத்தம்				701150

பதிலுரை:

இவ்வலுவலக கடித ந.க.எண்.17047/பே.த.1/2021, நாள்.20.09.2021-இன் வழி பேரூராட்சிகளின் இயக்குநருக்கு தெரிவிக்கப்பட்டது. பதில் பெறப்படவில்லை பத்தி நிலுவை.

5. ஊரக வளர்ச்சி மற்றும் ஊராட்சித்துறை - மாவட்ட ஊராட்சி

ஊராட்சி அமைப்புகள் மூன்றடுக்குகளாக மாவட்ட ஊராட்சி, ஊராட்சி ஒன்றியம் மற்றும் கிராம ஊராட்சி என செயல்படுகின்றன. தமிழ்நாட்டில் சென்னை மாவட்டம் நீங்கலாக 31 மாவட்ட ஊராட்சிகள் செயல்படுகின்றன. மாநில அரசாங்கத்தினால் விடுவிக்கப்படுகின்ற மாநில பகிர்வு நிதி மாவட்ட ஊராட்சியில் பெறப்பட்டு ஊராட்சி ஒன்றியங்களுக்கும் கிராம ஊராட்சிகளுக்கும் திட்டங்கள் செயல்படுத்துவதற்கு பிரித்தளிக்கப்படுகிறது.

உள்ளாட்சி நிதித் தணிக்கை துறை, இயக்குநர், மாவட்ட ஊராட்சிகளின் சட்டபூர்வ தணிக்கையாளர் ஆவார்.

31 மாவட்ட ஊராட்சிகளின் கணக்குகளின் மீதான 2019-20 ஆம் ஆண்டு தணிக்கை மேற்கொள்ளப்பட்டு முடிக்கப்பட்டுள்ளது.

2019-20 ஆம் ஆண்டில் மாநில நிதிக்குழு மானியம் ரூ.28514.40 இலட்சங்கள் மாநில அரசால் அனுமதிக்கப்பட்டுள்ளது.

2019-20 ஆம் ஆண்டில் மாநில அரசு மானியம் அனுமதித்ததில் ரூ.25273.14 இலட்சத்திற்கு பல்வேறு பணிகள் மேற்கொள்ளப்பட்டுள்ளன.

தணிக்கை ஆண்டின் துவக்கத்தில் ரூ.41661.13 இலட்சங்கள் ஆரம்ப இருப்பாகவும், 31.03.2020 அன்றைய தேதிய முடிவு இருப்பு ரூ.33550.99 இலட்சங்கள் உள்ளன. கொடுபடா மானியத்திற்கான விவரம் இல்லை.

தணிக்கை ஆண்டில், தணிக்கை ஆண்டு மற்றும் அதற்கு முன் பணிகளுக்காக விடுவிக்கப்பட்ட மானியத் தொகையில் மேற்கொள்ளப்பட்ட செலவினம் போக செலவழிக்கப்படாத மானிய தொகை ரூ.78.13 இலட்சங்கள் மாவட்ட ஊராட்சி கணக்குத் தலைப்பில் திரும்ப செலுத்தப்பட்டுள்ளது. செலவழிக்கப்படாத மானியத் தொகை அரசு கணக்கில் செலுத்தப்பட தணிக்கையில் சுட்டிக்காட்டப்பட்டுள்ளன.

அதே போன்று மானியத் தொகையின் இருப்பின் மீது பெறப்பட்ட வங்கி வட்டித் தொகை ரூ.1607.35 இலட்சம் அரசு கணக்கில் செலுத்தப்படாமல் உள்ளது.

31.03.2020 அன்று மாவட்ட ஊராட்சிகளின் கணக்கில் உள்ள தொகை ரூ.33550.99 இலட்சத்தில் மேற்கொண்டு பணி செய்ய இயலாத மானியம் இருப்பின் அரசு கணக்கில் செலுத்தப்பட வேண்டும். முடிக்கப்படாத பணிகளுக்கு நிதியினை விடுவித்து பணிகள் முடிக்கப்பட வேண்டும்.

மாவட்ட ஊராட்சிகள் 2019-2020 வரவு செலவு சுருக்கம்				
வ.எண்	மண்டலம்	மாவட்டம்	வரவு	செலவு
			(ரூ.இடைச்சத்தில்)	
1)	செங்கற்பட்டு	1)திருவள்ளூர்	2730.26	3399.22
		2)காஞ்சிபுரம்	1167.55	1783.09
		3)கடலூர்	2793.19	1922.18
2)	வேலூர்	4)வேலூர்	3434.51	3283.54
		5)விழுப்புரம்	4990.35	8711.69
		6)திருவண்ணாமலை	3306.95	4271.22
3)	சேலம்	7)சேலம்	1388.18	2447.17
		8)தருமபுரி	984.51	1146.85
		9)நாமக்கல்	777.59	1498.69
		10)கிருஷ்ணகிரி	1001.92	2532.13
		11)கரூர்	624.47	491.58
4)	திருப்பூர்	12)கோயம்புத்தூர்	1711.78	2255.05
		13)ஈரோடு	767.56	1318.07
		14)நீலகிரி	395.98	476.89
		15)திருப்பூர்	828.28	976.89
5)	திருச்சி	16)திருச்சி	1047.38	1763.26
		17)தஞ்சாவூர்	2853.72	2771.13
		18)புதுக்கோட்டை	1062.41	1585.32
		19)திருவாரூர்	745.28	874.47
		20)அரியலூர்	551.03	255.33
		21)பெரம்பலூர்	354.78	544.00
		22)நாகப்பட்டினம்	883.02	707.12
6)	மதுரை	23)மதுரை	917.61	302.53
		24)தேனி	528.56	285.08
		25)திண்டுக்கல்	1393.75	1723.44
		26)சிவகங்கை	1623.20	1322.91
		27)இராமநாதபுரம்	882.42	1295.56
7)	திருநெல்வேலி	28)திருநெல்வேலி	1296.25	1623.37
		29)தூத்துக்குடி	1026.47	437.21
		30)விருதுநகர்	1150.44	792.96
		31)கன்னியாகுமரி	459.22	183.28
மொத்தம்			43678.62	52981.23

6. ஊரகவளர்ச்சி மற்றும் ஊராட்சித்துறை - ஊராட்சி ஒன்றியம்

1. பஞ்சாயத்து ராஜ்:

பஞ்சாயத்து ராஜ் அமைப்புகளுக்கு அரசியலமைப்புச் சட்டப்படியான தகுதி நிலையை அளித்த இந்திய அரசியலமைப்புச் சட்டத்தின், 73 வது திருத்தத்தின் அடிப்படையில் மாநில சட்ட மன்றம், தமிழ்நாடு ஊராட்சிகள் சட்டம் 1994-ஐ இயற்றியது (அரசு ஆணை 84, ஊரக வளர்ச்சி துறை, நாள்.24.04.1994). இந்த சட்ட திருத்தத்தின்படி, கிராம அளவில் கிராம ஊராட்சிகள், இடைநிலையில் வட்டார ஊராட்சிகள் (ஊராட்சி ஒன்றியங்கள்) மற்றும் மாவட்ட அளவில் மாவட்ட ஊராட்சிகள் என மூன்று அடுக்குகள் கொண்ட பஞ்சாயத்து ராஜ் அமைப்பு ஏற்படுத்தப்பட்டுள்ளன. தமிழ்நாட்டில் சென்னை நீங்கலாக 31 மாவட்ட ஊராட்சிகள், 386 வட்டார ஊராட்சிகள் மற்றும் 12524 கிராம ஊராட்சிகள் உள்ளன.

6.1(i). ஊராட்சி ஒன்றியத்தின் அதிகாரங்கள்:

1) ஊராட்சி ஒன்றியத்தின் பொது நிதியிலிருந்து செலவிடப்படும் எந்த ஒரு செலவினமும் ஊராட்சி ஒன்றிய மன்றத்தின் ஒப்புதலுடனேயே செய்ய வேண்டும் (பிரிவு 190,191)

2) ஊராட்சி ஒன்றியத்தின் வரவு செலவு திட்டத்திற்கு ஊராட்சி ஒன்றிய மன்றத்தின் அனுமதி பெற்ற பின்னரே இதர திட்டங்கள் செயல்படுத்தப்பட வேண்டும் (பிரிவு 192)

3) ஊராட்சி ஒன்றியத்தில் உபரி நிதி இருந்தால் மாவட்ட ஆட்சித் தலைவரின் அனுமதி பெற்று ஊராட்சி ஒன்றியம் அரசு குறிப்பிடும் நிதி நிறுவனங்களில் வைப்பீடு செய்து அதிக வட்டி பெற்று வரவாக்கலாம். (பிரிவு 181எ)

4) பிற ஊராட்சி அமைப்புகள் வளர்ச்சி பணிகளை நிறைவேற்றுவதற்காக தேவையான நிதியை ஊராட்சி ஒன்றிய பொது நிதியிலிருந்து கடனாக அளிக்கலாம் (பிரிவு 181டி)

5) ஊராட்சி ஒன்றியப் பகுதிகளில் நீர்ப்பாசன ஆதாரத்தில் குடிமராமத்து வேலைகளை மேற்கொண்டு பொதுமக்களிடமிருந்து குடிமராமத்து கட்டணத்தை நிர்ணயித்து வசூலிக்கலாம் (பிரிவு 133(2))

6) ஊராட்சி ஒன்றிய நீர்ப்பாசன ஆதாரங்கள் மற்றும் பொதுப் பணித்துறை நீர் ஆதாரங்களில் மீன் பிடிப்பதற்கான உரிமம் வழங்கலாம் (பிரிவு 133 (3)) அரசு ஆணை எண்.169 ஊ.வ. துறை நாள்.16.08.1999.

7) 100 ஏக்கருக்கு குறைந்த நீர்ப்பாசன ஆதாரங்களை ஊராட்சி ஒன்றியம் பராமரிக்க வேண்டும்.

கட்டாய மற்றும் விருப்பக் கடமைகள் தவிர அரசு திட்டங்களை ஒன்றியம் மூலம் நிறைவேற்ற சட்டப்பிரிவு 113, 114-ன்படி ஒப்படைக்கப்பட்ட கடமைகளில் வழிவகை செய்யப்பட்டுள்ளது.

6.2. மாநிலம் சார்ந்த பொது விவரங்கள்:

மாநிலத்தின் மக்கள் தொகை மற்றும் வளர்ச்சி நிலைப் பற்றிய விவரங்கள் அட்டவணையில் கொடுக்கப்பட்டுள்ளன.

அட்டவணை	மாநிலத்தின் முக்கியப் புள்ளி விவரங்கள்
மக்கள் தொகை	7,21,38,958 (2011 ஆம் ஆண்டு மக்கள் தொகை கணக்கு படி) ஆண் - 3,61,58,871 பெண் - 3,59,80,087
ஊரக பகுதி மக்கள் தொகை	4,04,86,223
மக்கள் தொகை நெருக்கம்	சதுர கி.மீ க்கு 555 நபர்கள்
பாலின விகிதம்	1000 ஆண்களுக்கு 996 பெண்கள்
கிராமபுற மக்கள் தொகை சதவீதம்	56.10%
படிப்பறிவு சதவீதம்	80.09%
மாவட்ட ஊராட்சிகள்	31 (சென்னை மாவட்டம் நீங்கலாக)
வட்டார ஊராட்சிகள் (ஊராட்சி ஒன்றியங்கள்)	385
கிராம ஊராட்சிகள்	12524
ஊராட்சி அமைப்புகளின் மொத்த எண்ணிக்கை	12940

(ஆதாரம் - 2011 ம் ஆண்டு மக்கள் தொகை கணக்கெடுப்பின்படி) (ஆதாரம்: இந்திய கணக்காய்வு மற்றும் தணிக்கை துறைத்தலைவரின் அறிக்கை எண்.1-2018)

6.21 தணிக்கை ஏற்பாடு:- தணிக்கையாளர்:

அரசு ஆணை (நிலை) எண்.1722 உள்ளாட்சி துறை நாள்.15.10.1960-ன்படி உள்ளாட்சி நிதித் தணிக்கை இயக்குநர் வட்டார ஊராட்சிகளுக்கான சட்டப்பூர்வமான தணிக்கையாளர் ஆவார். (தமிழ்நாடு ஊராட்சிகள் சட்டம் 1994 பிரிவு 193 மற்றும் தமிழ்நாடு பஞ்சாயத்து சட்டம் 1958 பிரிவு 141(11)). அவர் கிராம ஊராட்சிகளின் கணக்குகளை சோதனை ஆய்வு (Test Check) மட்டுமே செய்கிறார். அரசு ஆணை (நிலை) எண்.95 ஊரக வளர்ச்சி துறை நாள்.10.04.2000-ன் படி உள்ளாட்சி நிதித் தணிக்கை இயக்குநர் ஒவ்வொரு ஆண்டும் 20% ஊராட்சிகள் மற்றும் ஊரக வளர்ச்சி மற்றும் ஊராட்சி இயக்குநரால் தேர்வு செய்யப்படும் 2% ஊராட்சிகள் மீதான தணிக்கையை மேற்கொள்ள வேண்டும்.

1994ம் ஆண்டு தமிழ்நாடு ஊராட்சிகள் சட்டப் பிரிவு 193 & 242 மற்றும் அரசு ஆணை நிலை எண்.265 ஊரக வளர்ச்சி (சி3) துறை நாள்.21.12.1999-ன் படி மாவட்ட ஊராட்சிகள் தணிக்கை உள்ளாட்சி நிதித் தணிக்கை இயக்குநரால் மேற்கொள்ளப்படுகிறது.

2014 ஆம் வருட தமிழ்நாடு உள்ளாட்சி நிதி தணிக்கை சட்டப்பிரிவு 7 மற்றும் 2016 ஆம் வருட தமிழ்நாடு உள்ளாட்சி நிதித் தணிக்கைச் சட்ட விதிகள் 7(1)-ன் படி ஒரு நிதியாண்டு முடிவுற்ற மூன்று

மாதங்களுக்குள் அவ்வாண்டிற்கான ஆண்டு கணக்குகள் நிர்வாகத் துறையால் நிர்ணயம் செய்யப்பட்ட படிவத்தில் தயாரித்து தணிக்கைக்கு அளிக்கப்படவேண்டும்.

6.3. ஊராட்சி அமைப்புகளின் நிர்வாக அமைப்பு:

ஊராட்சி அமைப்புகளின் நிர்வாக அமைப்பு கீழ்க்கண்டவாறு உள்ளது.

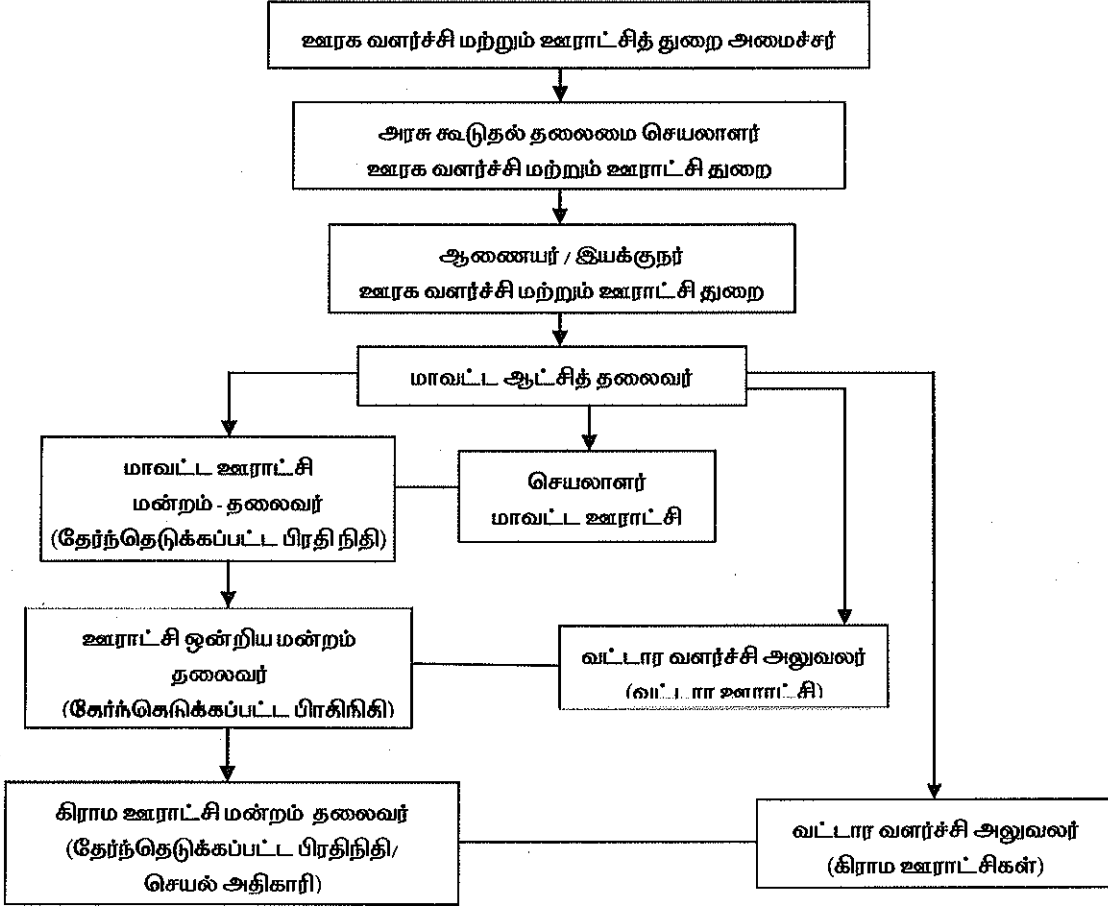

6.3(i) வரவு செலவு திட்டம் தயாரித்தல்:

1994 ஆம் ஆண்டு தமிழ்நாடு ஊராட்சிகள் சட்டம் பிரிவு 192 ஊராட்சி நடைமுறை நூல் பாகம் 2 அத்தியாயம் 2-ன் கீழ் பத்தி 27-ல் ஊராட்சி ஒன்றியங்களின் கணக்குகளை பராமரித்தலுக்கான அறிவுரைகள் வழங்கப்பட்டுள்ளன. ஊராட்சி நடைமுறை நூலின் அத்தியாயம் 2-ன் படி ஊராட்சி ஒன்றிய வரவு செலவு திட்டங்கள் தயாரிக்கப்படுகிறது.

வரவு செலவு திட்டம் எக்காரணம் கொண்டும் பற்றாக்குறை வரவாகவோ, நிகர பற்றாக்குறை இருப்பாகவோ இருக்கக்கூடாது. வரவு செலவு திட்டத்தில் வரும் நிதியாண்டில் செய்யப்படவுள்ள பணிகளுக்காக மேற்கொள்ள இருக்கும் செலவுகளை சேர்க்க வேண்டும். வரவு செலவு திட்டத்தில் உத்தேச வரவுகளில் 5% -க்கும் குறையாத தொகை இருப்பாக இருக்க வழிவகை செய்யப்படவேண்டும்.

6.3 (ii) வரவு செலவு திட்டத்திற்கு ஒப்புதல் பெறும் முறை:

ஊராட்சி ஒன்றிய ஆணையர் ஆண்டுதோறும் நவம்பர் 1 ஆம் தேதிக்குள் வரவு செலவுத் திட்ட முன்மொழிவை தயாரித்து ஊராட்சி ஒன்றிய குழுவின் அனைத்து உறுப்பினர்களின் சுற்றுக்கு கருத்தறிய அனுப்பிட வேண்டும். ஊராட்சி ஒன்றிய குழுவினால் பார்வையிடப்பட்ட வரவு செலவு திட்ட முன்மொழிவினை 4 படிகள் இணைப்புகளுடன் நவம்பர் 15 ஆம் தேதிக்குள் ஊரக வளர்ச்சி உதவி இயக்குநர் (ஊராட்சிகள்) அவர்களுக்கு அனுப்பிட வேண்டும். உதவி இயக்குநர் (ஊராட்சிகள்) முன்மொழிவினை கூர்ந்தாய்வு செய்து அரசு ஆணை (நிலை) எண்.582 ஊ.வ (ம) உள்ளாட்சி நிர்வாகம் நாள்.15.03.1964-ல் வடிவமைக்கப்பட்ட படிவத்தில் தனது குறிப்புரையினை பதிவு செய்து மாவட்ட ஆட்சித் தலைவருக்கு நவம்பர் 30-க்குள் மூன்று படிகளில் அனுப்ப வேண்டும். அதனை மாவட்ட ஆட்சித் தலைவர் கூர்ந்தாய்வு செய்து தனது குறிப்புரையினை பதிவு செய்து ஒரு படியை ஜனவரி 15 ஆம் தேதிக்குள், ஊராட்சி ஒன்றியக் குழுவிற்கு கிடைக்கத் தக்க வகையில் அனுப்பி வைக்க வேண்டும். அவ்வாறு பெறப்பட்ட வரவு செலவு திட்ட முன்மொழிவில் மாவட்ட ஆட்சித் தலைவரின் குறிப்புரையில் கண்டுள்ளபடி திருத்தம் ஏதும் செய்வது தேவையெனில் உரிய திருத்தம் மேற்கொண்டு அதனை ஊராட்சி ஒன்றியக் குழுவின் ஒப்பளிப்புக்கு வைக்க வேண்டும். அவ்வாறு பெறப்படும் வரவு செலவு திட்ட முன்மொழிவினை ஊராட்சி ஒன்றியக் குழு பிப்ரவரி 20-ஆம் தேதிக்குள் ஒப்புதல் அளிக்க வேண்டும். ஊராட்சி ஒன்றியக் குழுவால் ஒப்பளிக்கப்பட்ட வரவு செலவு திட்ட நகல் ஒன்றினை உள்ளாட்சி நிதித் தணிக்கை உதவி இயக்குநருக்கு அனுப்பி வைக்க வேண்டும்.

ஆனால் தமிழ்நாட்டிலுள்ள 386 ஊராட்சி ஒன்றியங்களிலும் வரவு-செலவு திட்டத்திற்கான ஒப்புதல் பெறப்படும் நடைமுறை தற்போது பின்பற்றப்படவில்லை. இதன் விவரம் சம்பந்தப்பட்ட தணிக்கை நிறுவனங்களின் தணிக்கை அறிக்கையில் சுட்டிக் காண்பிக்கப்பட்டுள்ளது. ஆனால் நாளது வரை எந்த வித நடவடிக்கையும் நிர்வாகத்தால் மேற்கொள்ளப்படவில்லை.

6.3 (iii) ஊராட்சி அமைப்புகளுக்கு நிதி வழங்குகைக்கான நிர்வாக அமைப்பு

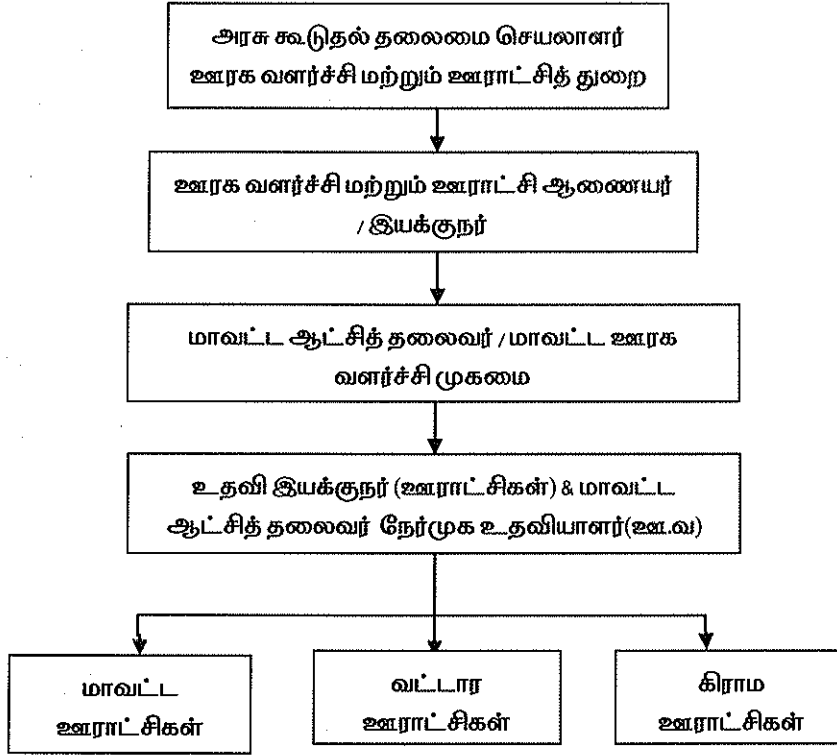

6.4 வருவாயை உயர்த்துவதற்கு செய்ய வேண்டியன:

கட்டிடங்கள் வாடகை, ஓடத்துறை குத்தகை, பயன் தரத்தக்க மரங்கள் குத்தகை மற்றும் சந்தை வசூல் ஆகியவை பல ஆண்டுகளுக்கு முன் நிர்ணயம் செய்த பழைய கட்டண வீதத்தில் வசூலிக்கப்படுவதால் இவற்றில் இருந்து குறைவான வருவாயே வருகின்றது. இவற்றிற்கான கட்டண விகிதங்களை மறுபரிசீலனை செய்து உயர்த்தினால் இவற்றின் மூலம் கணிசமான தொகை ஊராட்சி ஒன்றியத்திற்கு கூடுதலான வருவாய் கிடைக்கும்.

6.5. தணிக்கையின் நோக்கங்கள்:

1. உள்ளாட்சி அமைப்புகளுக்கு உரிய வரவினங்கள் முழுமையாக விடுதலின்றி வரவு வந்துள்ளனவா என சரிப்பார்த்தல்
2. பெறப்பட்ட மானிய வரவுகளை கணக்கு வைத்து உரிய நிதியில் வரவு எடுப்பதை உறுதி செய்தல்
3. நிதிகளைப் பெறுவதன் மீது போதுமான கண்காணிப்பு இருந்ததா என உறுதி செய்தல்

4. உள்ளாட்சி நிறுவனங்கள் உரிய சட்ட விதிகளை பின்பற்றி அரசு ஆணைகளுக்கு ஏற்ப செலவுகள் செய்கின்றனவா என்பதை சரிப்பார்த்து தணிக்கை செய்தல்
5. மத்திய, மாநில அரசு திட்டங்கள் செயல்பாடு / செலவினங்களை சரிப்பார்த்தல்.
6. பெறப்பட்ட நிதி அதற்கான நோக்கத்திற்காக பயன்படுத்தப்பட்டதா என சரிப்பார்த்தல்.

6.6 (i) நிதி ஆதாரம்:

வரியில்லாத வருவாய், மாநில அரசிடமிருந்து ஒப்படைக்கப்பட்ட வருவாய், மாநில அரசால் வழங்கப்பட்ட மானியங்கள், பல்வேறு நோக்கங்களுக்காக இந்திய அரசால் அளிக்கப்பட்ட மானியங்கள் மற்றும் மாநில மற்றும் மத்திய நிதிக்குழு மானியங்கள் ஆகியன கிராம ஊராட்சிகள் மற்றும் வட்டார ஊராட்சியின் வருவாய்க்கான ஆதாரங்களாகும். மேலும் வீட்டுவரி, தொழில்வரி, விளம்பர வரி போன்ற வரிகளை வசூலிக்கும் அதிகாரத்தை கிராம ஊராட்சிகள் பெற்றுள்ளன. மாநில அரசு மற்றும் இந்திய அரசினால் அளிக்கப்பட்ட மானியங்கள் மற்றும் ஒப்படைக்கப்பட்ட வருவாய், ஊரக வளர்ச்சி மற்றும் ஊராட்சி இயக்குநரால் மாவட்ட ஆட்சியர்களுக்கு விடுவிக்கப்படுகின்றன.

6.6 (ii) ஊராட்சி அமைப்புகளின் வரவு மற்றும் செலவினங்கள் (ரூபாய் கோடியில்)

ஆண்டு / விவரம்	2019-2020
சொந்த வருவாய்	835.60
ஒப்படைக்கப்பட்ட வருவாய்	1053.45
மானியங்கள்	7375.34
மொத்த வரவுகள்	9264.39
வருவாய் செலவுகள்	3288.86
மூலதன செலவுகள்	5975.53
மொத்த செலவுகள்	9264.39
மொத்த செலவில் மூலதன செலவின் விழுக்காடு	64.49%

(ஆதாரம் - ஊரக வளர்ச்சி மற்றும் பஞ்சாயத்து ராஜ் துறையால் அளிக்கப்பட்ட விவரங்கள்)

6.6 (iii) மாநில அரசிடமிருந்து பெற்ற மானியம்:

2019-20 ஆம் தணிக்கை ஆண்டில் மாநில அரசிடமிருந்து ரூ. 7375.34 கோடி மானியமாக பெறப்பட்டுள்ளது. இதில் ரூ.3288.86 கோடி வருவாய் செலவுகளாகவும், ரூ.5975.53 கோடி மூலதன செலவினமாகவும் செலவிடப்பட்டுள்ளது.

2019-20 ஆம் தணிக்கை ஆண்டில் மொத்த செலவில் மூலதன செலவினம் 64.49% விழுக்காடாக இருந்தது. மூலதன செலவுகள் குறைவாக மேற்கொள்ளப்பட்டுள்ளதால் புதிய சொத்தாக்கமும் குறைவாக மேற்கொள்ளப்பட்டுள்ளது.

6.7 தணிக்கை தடைகள் நிவர்த்தி செய்தல்:

ஊராட்சி ஒன்றிய உடனிகழ் தணிக்கையின் போது கண்டறியப்படும் குறைகள் தணிக்கை தடை சீட்டுகள் மூலம் ஊராட்சி ஒன்றிய ஆணையருக்கு அளிக்கப்படுகிறது. ஆணையர் தணிக்கைத் தடை சீட்டிற்கு அளிக்கும் பதில் ஏற்புடையதாக இருப்பின் அந்த தணிக்கை தடை நீக்கம் செய்யப்படுகிறது. பதில்கள் பெறப்படாத தணிக்கை தடை சீட்டில் வெளியிடப்பட்ட தடைகள் ஆண்டு தணிக்கை அறிக்கைக்கு எடுத்து செல்லப்படுகிறது. உள்ளாட்சி நிதித் தணிக்கை உதவி இயக்குநர் தணிக்கை அறிக்கையினை அங்கீகரிக்கும் பொருட்டு மேலாய்வுக்கு (Local Passing) வரும் பொழுது ஆணையரால் ஆண்டு தணிக்கை அறிக்கையில் சுட்டிக்காட்டப்பட்ட தணிக்கை தடைகளுக்கு பதில்கள் அளிக்கப்படும் நேர்வில் உதவி இயக்குநர் அவற்றை பரிசீலித்து நீக்கம் செய்கின்றார்.

அங்கீகரிக்கப்பட்ட தணிக்கை அறிக்கையில் உள்ள தணிக்கை தடைகளுக்கான பதில்கள், பின்னர் கூட்டமர்வின் போது (Joint sitting) சமர்ப்பிக்கப்படும் நேர்வில் உள்ளாட்சி நிதித் தணிக்கை மண்டல இணை இயக்குநர் அவற்றை பரிசீலித்து நீக்கம் செய்கிறார்.

கூட்டமர்விலும் நீக்கம் செய்ய இயலாத சிறப்பு கடிதப் பத்திகள் இரண்டு மாதங்களுக்கு ஒரு முறை மாவட்ட அளவில் கூட்டப்படும் மாவட்ட ஆட்சித் தலைவர் தலைமையில் நடைபெறும் உயர்நிலைக் குழுவிற்கு எடுத்து செல்லப்பட்டு தீர்வு செய்யப்படுகிறது.

மாவட்ட உயர்நிலைக் குழுவிலும் தீர்வு செய்ய இயலாத பத்திகள் மாநில உயர்நிலைக் குழுவிற்கு எடுத்து செல்லப்பட்டு தீர்வு செய்யப்படுகிறது.

6.8 ஊராட்சி ஒன்றியங்களின் 2019-2020 வரவினம் மற்றும் செலவினம் விவரம்:

386 ஊராட்சி ஒன்றியங்களின் 2019-20 ஆம் ஆண்டின் வரவினம் மற்றும் செலவினம் விவரம் கீழ்க்கண்டவாறு அளிக்கப்பட்டுள்ளது.

ஊராட்சி ஒன்றியங்கள் 2019-2020 ஆம் ஆண்டிற்கான வரவு செலவு விவரம் (மண்டலமவாரியாக)

வ. எண்	மண்டலம்	பொது நிதி (LF-I)		கல்வி நிதி (LF-III)		LF-IX		சேமநலநிதி		திட்ட நிதி	
		வரவு	செலவு	வரவு	செலவு	வரவு	செலவு	வரவு	செலவு	வரவு	செலவு
		(ரூ.இலட்சத்தில்)									
1	செங்கல்பட்டு	22765.79	34425.56	55.99	47.48	4628.35	4528.28	116.63	162.03	55333.31	43958.07
2	வேலூர்	31177.55	45470.46	489.58	405.32	3424.38	4366.72	246.9	283.80	72770.33	64162.14
3	சேலம்	25196.23	40862.28	4.86	18.31	3663.93	4155.82	349.23	330.88	40170.95	43320.37
4	திருப்பூர்	15256.16	22047.35	65.43	68.32	3044.66	3529.98	140.79	118.81	23869.25	26249.68
5	திருச்சிராப்பள்ளி	32386.89	45348.87	78.21	58.48	5790.75	6059.10	371.56	353.08	69925.40	63474.27
6	மதுரை	25185.30	34185.86	10.31	16.00	1232.57	1281.38	224.44	303.98	37474.97	38489.35
7	திருநெல்வேலி	21967.04	27455.25	24.25	12.82	1807.11	1808.04	218.08	201.07	26470.84	29510.59
	மொத்தம்	173934.96	249795.63	728.63	626.73	23591.75	25729.32	1667.63	1753.65	326015.05	309164.47

ஊராட்சி ஒன்றியங்கள் 2019-20 ஆம் ஆண்டிற்கான வரவு செலவு விவரம் (மாவட்டம் வாரியாக)

மண்டலம்	வ. எண்	மாவட்டம்	பொது நிதி (L.F.I)		கல்வி நிதி (L.F.III)		L.F.IX		சேமநலநிதி		திட்ட நிதி	
			வரவு	செலவு	வரவு	செலவு	வரவு	செலவு	வரவு	செலவு	வரவு	செலவு
ரு. (இடைச்சத்தில்)												
செங்கல்பட்டு	1	திருவள்ளூர்	7483.01	10134.41	8.07	2.4	925.25	968.86	22.2	44.75	16013.81	11476.53
	2	காஞ்சிபுரம்	3202.18	4395.58	0.481	0.121	672.97	668.3	28.83	57.11	9696.81	7665.97
	3	செங்கல்பட்டு	4868.25	7181.50	29.81	29.42	906.81	804.62	17.74	17.91	14880.15	12576.25
	4	கடலூர்	7212.35	12714.07	17.63	15.54	2123.32	2086.5	47.85	42.26	14742.54	12239.32
		மொத்தம்	22765.79	34425.56	55.99	47.48	4628.35	4528.28	116.63	162.03	55333.31	43958.07
வேலூர்	5	வேலூர்	9125.26	11508.25	101.41	77.78	1095.46	1388.50	82.97	82.34	12864.33	12088.78
	6	விழுப்புரம்	10113.55	15899.79	41.70	45.71	1902.38	2607.03	76.44	53.29	42549.80	35819.77
	7	திருவண்ணாமலை	11938.74	18062.42	346.47	281.83	426.54	371.19	87.49	148.17	17356.2	16253.59
		மொத்தம்	31177.55	45470.46	489.58	405.32	3424.38	4366.72	246.9	283.8	72770.33	64162.14
சேலம்	8	சேலம்	6448.54	10432.99	1.54	14.32	0	0	175.43	147.98	13058.91	10365.95
	9	தருமபுரி	5035.00	9076.29	0.17	0.15	1005.71	1015.68	31.44	23.02	7837.77	7685.57
	10	நாமக்கல்	4418.95	6424.64	1.16	1.48	1069.3	1206.92	33.68	26.96	6116.16	6914.89
	11	கிருஷ்ணகிரி	5685.39	9366.45	1.02	0.64	1194.32	1342.65	41.29	39.54	8678.75	7487.33
	12	கரூர்	3608.35	5561.91	0.97	1.72	394.6	590.57	67.39	93.38	4479.36	10866.63
		மொத்தம்	25196.23	40862.28	4.86	18.31	3663.93	4155.82	349.23	330.88	40170.95	43320.37

ஊராட்சி ஒன்றியங்கள் 2019-20 ஆம் ஆண்டிற்கான வரவு செலவு விவரம் (மாவட்டம் வாரியாக)

மண்டலம்	வ. எண்	மாவட்டம்	பொது நிதி (LF.I)		கல்வி நிதி (LF.III)		LF.IX		சேமநல நிதி		திட்ட நிதி	
			வரவு	செலவு	வரவு	செலவு	வரவு	செலவு	வரவு	செலவு	வரவு	செலவு
			ரூ. (இலட்சத்தில்)									
திருப்பூர்	13	கோயம்புத்தூர்	4098.02	5748.75	3.42	2.77	963.69	817.56	18.87	12.98	8568.53	8283.86
	14	ஈரோடு	4932.45	7427.05	57.9	65.38	1051.57	1648.58	42.44	32.15	9236.35	9451.23
	15	நீலகிரி	2283.29	2245.49	0.2	0.17	327.24	317.92	29.19	30.12	359.23	386.16
	16	திருப்பூர்	3942.40	6626.06	3.91	0.00	702.16	745.92	50.29	43.56	5705.14	8128.43
		மொத்தம்	15256.16	22047.35	65.43	68.32	3044.66	3529.98	140.79	118.81	23869.25	26249.68
திருச்சிராப்பள்ளி	17	திருச்சிராப்பள்ளி	5784.70	8878.30	1.98	1.47	658.68	950.92	39.59	27.14	9830.71	10844.39
	18	தஞ்சாவூர்	5928.26	7473.27	41.11	23.03	1678.55	1428.22	71.09	65.96	12698.24	9894.34
	19	புதுக்கோட்டை	6309.84	8435.82	8.68	7.92	1420.32	1539.99	74.39	124.53	12422.59	11843.34
	20	திருவாரூர்	4064.49	5291.89	5.26	6.15	574.51	621.66	80.36	43.25	8739.35	8230.86
	21	அரியலூர்	3425.23	5560.89	6.64	0.61	194.55	234.53	17.11	21.12	7187.23	5419.17
	22	பெரம்பலூர்	1481.28	2883.04	11.13	13.69	430.50	424.97	8.65	17.56	5733.92	6745.08
	23	நாகப்பட்டினம்	5393.09	6825.66	3.41	5.61	833.64	858.82	80.37	53.52	13313.36	10497.09
		மொத்தம்	32386.89	45348.87	78.21	58.48	5790.75	6059.10	371.56	353.08	69925.40	63474.27

ஊராட்சி ஒன்றியங்கள் 2019-20 ஆம் ஆண்டிற்கான வரவு செலவு விவரம் (மாவட்டம் வாரியாக)

மண்டலம்	வ. எண்	மாவட்டம்	பொது நிதி (LF-I)		கல்வி நிதி (LF-III)		LF-IX		சேமநல நிதி		திட்ட நிதி	
			வரவு	செலவு	வரவு	செலவு	வரவு	செலவு	வரவு	செலவு	வரவு	செலவு
			ரூ. (இலட்சத்தில்)									
மதுரை	24	மதுரை	5419.2	8041.29	0.68	11.75	353.02	338.39	57.18	128.56	7622.29	6715.9
	25	தேனி	2612.93	2978.43	4.204	2.00	348.18	312.32	215	42.84	3483.74	3320.89
	26	திண்டுக்கல்	6892.32	8165.77	4.37	0.04	45.67	47.30	43.56	58.78	11596.28	11714.44
	27	சிவகங்கை	4554.86	6706.04	0.5	2.03	179.51	276.82	43.34	31.42	7851.93	6122.27
	28	இராமநாதபுரம்	5705.99	8294.33	0.55	0.18	306.19	306.55	58.86	42.38	6920.73	10615.85
		மொத்தம்	25185.3	34185.86	10.31	16	1232.57	1281.38	224.44	303.98	37474.97	38489.35
திருநெல்வேலி	29	திருநெல்வேலி	3078.75	3565.61	0.67	0.06	412.66	467.23	84.43	54.41	6631.87	6517.24
	30	தென்காசி	3869.00	3720.86	10.08	10.06	535.73	491.09	44.73	50.84	5635.72	6143.05
	31	தூத்துக்குடி	5621.72	8675.19	12.65	1.77	113.40	110.05	23.05	28.23	7290.70	8253.41
	32	விருதுநகர்	5553.76	7154.71	0.85	0.93	719.69	702.37	26.62	34.72	4618.27	6303.66
	33	கன்னியாகுமரி	3843.81	4338.88	0.00	0.00	25.63	37.30	39.25	32.87	2294.28	2293.23
		மொத்தம்	21967.04	27455.25	24.25	12.82	1807.11	1808.04	218.08	201.07	26470.84	29510.59

செங்கற்பட்டு மண்டலம் 2019-2020 ஆம் ஆண்டிற்கான வரவு செலவு விவரம் (ஊராட்சி ஒன்றியங்கள்)

மாவட்டம்	வ. எண்	ஊராட்சி ஒன்றியங்கள்	பொது நிதி (LF-I)		கல்வி நிதி (LF-III)		LF-IX		சேமநல நிதி		திட்ட நிதி	
			வரவு	செலவு	வரவு	செலவு	வரவு	செலவு	வரவு	செலவு	வரவு	செலவு
			ரூ. (இலட்சத்தில்)									
திருவள்ளூர்	1	பள்ளிப்பட்டு	383.66	500.28	0.61	143	23.66	19.3	0.61	0	641.62	539.93
	2	ஆர்.கே பேட்டை	547.25	677.75	5.05	0	13.97	15.15	2.05	1	1039.84	716.92
	3	கடம்பத்தூர்	601.72	542.97	0.02	0	56.12	66.23	0	0	1436.47	1189.82
	4	திருவள்ளூர்	541.99	742.04	0	0	5.92	6.01	0	0	921.75	700.4
	5	திருவலாங்காடு	500.7	566.52	0.1	0	74.41	83.07	3.28	0.48	901.84	521.1
	6	பூண்டி	442.64	631.19	0.07	0	84.25	131.89	2.69	7.51	1330.09	1065.84
	7	எல்லாபுரம்	703.28	1235.04	0	0	90.87	92.33	0	19.91	1437.82	1164.44
	8	பூந்தவிருந்தவல்லி	748.25	973.81	0	0	36.87	20.41	2.95	3.06	1091.75	539.92
	9	சோழவரம்	551.37	866.96	0.02	0	33.16	35.51	1.2	0	1194.35	866.82
	10	குமிடிப்பூண்டி	749.28	1117.95	0.05	0	231.78	196.22	4.29	2.57	2080	1319.88
	11	மீனத்தூர்	720.26	909.9	0.05	0	140.79	138.98	0.3	8.29	2060.02	1463.53
	12	திருத்தணி	355.16	530.89	2.1	0.97	66.81	87.36	0.91	0.47	992.92	804.75
	13	புழல்	126.74	172.88	0	0	1.14	10.59	0.22	0	229.51	141.94
	14	வில்லிவாக்கம்	510.71	666.23	0	0	65.5	65.81	3.7	1.46	655.83	441.24
		மொத்தம்	7483.01	10134.41	8.07	24	925.25	968.86	22.2	44.75	16013.81	11476.53
காஞ்சிபுரம்	15	திருப்பெரும்புதூர்	619.75	1041.8	0.071	0.071	62.34	31.45	3.78	3.8	1446.72	934.2
	16	குன்றத்தூர்	933.83	1097.99	0.38	0	234.45	203.69	8.93	4.38	2201	1967.82
	17	காஞ்சிபுரம்	495.56	1014.61	0	0.02	114.61	136.29	1.37	1.39	1370.88	1058.91
	18	வாலாஜாபாத்	711.83	539.8	0.02	0	153.12	172.82	3.32	45.83	3042.57	2038.65
	19	உத்திரமேரூர்	441.21	701.38	0.01	0.03	108.45	124.05	11.43	1.71	1635.64	1666.39
		மொத்தம்	3202.18	4395.58	0.48	0.12	672.97	668.30	28.83	57.11	9696.81	7665.97

செங்கற்பட்டு மண்டலம் 2019-2020 ஆம் ஆண்டிற்கான வரவு செலவு விவரம் (ஊராட்சி ஒன்றியங்கள்)

மாவட்டம்	வ. எண்	ஊராட்சி ஒன்றியங்கள்	பொது நிதி (LF-I)		கல்வி நிதி (LF-III)		LF-IX		சேமநல நிதி		திட்ட நிதி		
			வரவு	செலவு	வரவு	செலவு	வரவு	செலவு	வரவு	செலவு	வரவு	செலவு	
			ரூ. (இடைச்சத்தில்)										
செங்கற்பட்டு	20	மதுராந்தகம்	633.13	800.53	6.85	4.34	32.24	32.78	0	0	4397.52	1474.6	
	21	சித்தாமூர்	437.49	777.11	0.1	0	55.5	72.5	0	0	1360.08	1336.1	
	22	இலத்தூர்	425.17	572.66	0.13	0.75	165.59	162.19	0.73	0	1650.89	1716.47	
	23	அச்சிறுபாக்கம்	389.86	591.48	0.03	3.56	110.8	87.94	1.79	3.4	1740.37	1788.9	
	24	புனித தோமையர் மலை	757.58	927.77	1.94	0	148.21	135.51	2.95	2.5	941.18	927.85	
	25	திருப்போளூர்	825.66	1009.23	0.01	0.02	118.96	63.02	10.45	10.57	889.18	1204.87	
	26	திருக்கழுக்குன்றம்	632.46	1258.76	20.74	20.75	90.33	38.53	0	0	1658.24	1898.91	
	27	காட்டாங்கொளத்தூர்	766.9	1243.96	0.01	0	185.18	212.15	1.82	1.44	2242.69	2228.55	
			மொத்தம்	4868.25	7181.50	29.81	29.42	906.81	804.62	17.74	17.91	14880.15	12576.25
	கடலூர்	28	மங்களூர்	565.39	1109.44	2.02	1.8	108.19	117.73	6.75	3.14	1231.07	924.45
29		நல்லூர்	614.22	1210.04	1.09	0.76	323.85	303.33	0.67	0	1379.03	1204.91	
30		விருத்தாசலம்	634.56	1033.36	0.23	0.86	161.47	156.33	3.08	2.65	822.88	679.14	
31		அண்ணாகிராமம்	687.90	917.14	1.33	0	237.95	199.37	5.16	6.35	1174.68	938.83	
32		கடலூர்	690.12	1119.05	5.13	5.08	300.6	256.71	0	0	1644.43	1438.71	
33		பண்ணாட்டி	560.61	1290.95	1.78	0.17	142.47	161.3	3.88	5.02	2519.66	2993.31	
34		மேல்புவனகிரி	330.19	520.56	0.03	0.12	48.23	35.58	3.51	0	772.8	513.56	
35		பரங்கிப்பேட்டை	473.26	676.7	0.02	0	88.58	87.88	2.92	3.26	1168.53	760.56	
36		கம்மாபுரம்	516.30	920.76	1.08	1.3	54.98	88.23	0.28	0	1104.85	468.56	
37		குறிஞ்சிப்பாடி	728.09	1332.9	0.08	1.68	180.96	152.32	5.32	11.24	799.78	737.17	
	38	குமராட்சி	455.64	703.22	1.90	0.66	258.5	246.1	13.66	9.32	968.03	762.8	

செங்கற்பட்டு மண்டலம் 2019-2020 ஆம் ஆண்டிற்கான வரவு செலவு விவரம் (ஊராட்சி ஒன்றியங்கள்)

மாவட்டம்	வ. எண்	ஊராட்சி ஒன்றியங்கள்	பொது நிதி (LF-I)		கல்வி நிதி (LF-III)		LF-IX		சேமநல நிதி		திட்ட நிதி	
			வரவு	செலவு	வரவு	செலவு	வரவு	செலவு	வரவு	செலவு	வரவு	செலவு
			ரூ. (இடைசத்தில்)									
கடலூர்	39	கீரப்பாளையம்	445.08	835.96	1.26	1.22	27.89	61.26	0	0	1147.92	817.32
	40	காட்டுமன்னார் கோயில்	474.40	1013.52	1.68	1.89	189.65	220.36	2.63	1.28	8.79	0
	41	பூநீமுஷ்ணம்	36.59	30.47	0	0	0	0	0	0	0.09	0
		மொத்தம்	7212.35	12714.07	17.63	15.54	2123.32	2086.50	47.86	42.26	14742.54	12239.32

வேலூர் மண்டலம் 2019-2020 ஆம் ஆண்டிற்கான வரவு செலவு விவரம் (ஊராட்சி ஒன்றியங்கள்)

மாவட்டம்	வ. எண்	ஊராட்சி ஒன்றியங்கள்	பொது நிதி (LF-I)		கல்வி நிதி (LF-III)		LF-IX		சேமநல நிதி		திட்ட நிதி	
			வரவு	செலவு	வரவு	செலவு	வரவு	செலவு	வரவு	செலவு	வரவு	செலவு
			ரூ. (இடைசத்தில்)									
வேலூர்	42	அரக்கோணம்	263.08	331.71	2.56	2.77	101.87	90.98	2.83	6.30	187.31	170.78
	43	சோளிங்கர்	416.09	612.71	4.64	2.96	43.00	47.73	7.51	13.10	299.69	288.81
	44	நெமிலி	439.52	520.25	4.20	1.75	115.90	96.16	4.43	6.23	803.80	831.84
	45	வாலாஜா	436.27	552.65	4.77	4.74	79.12	104.58	3.99	3.00	139.60	195.99
	46	காவேரிப்பாக்கம்	670.90	1065.69	5.69	5.55	73.66	68.71	4.51	4.66	434.77	505.22
	47	ஆற்காடு	342.13	326.77	3.02	2.89	0.00	0.24	2.40	3.38	300.17	266.87
	48	திமிரி	345.63	320.30	6.07	1.97	0.02	0.03	4.84	2.00	565.24	442.49
	49	வேலூர்	220.41	170.24	2.23	0.72	0.00	1.37	5.78	4.32	155.42	189.24
	50	காட்பாடி	313.60	368.97	4.08	0.36	36.83	111.64	3.13	3.47	363.82	148.00
	51	கணியம்பாடி	313.88	453.94	2.59	3.12	70.10	75.59	3.06	1.54	150.64	111.75

வேலூர் மண்டலம் 2019-2020 ஆம் ஆண்டிற்கான வரவு செலவு விவரம் (ஊராட்சி ஒன்றியங்கள்)

மாவட்டம்	வ. எண்	ஊராட்சி ஒன்றியங்கள்	பொது நிதி (LF-I)		கல்வி நிதி (LF-III)		LF-IX		சேமநல நிதி		திட்ட நிதி	
			வரவு	செலவு	வரவு	செலவு	வரவு	செலவு	வரவு	செலவு	வரவு	செலவு
			ரூ. (இலட்சத்தில்)									
வேலூர்	52	அணைகட்டு	635.14	846.89	12.95	12.99	120.51	124.65	3.82	2.27	1047.06	930.47
	53	குடியாத்தம்	641.87	888.16	5.55	4.41	41.06	47.66	9.83	12.95	721.99	657.02
	54	பேர்ணாம்பட்டு	647.32	771.93	7.61	7.61	15.71	31.16	2.42	1.50	908.53	819.44
	55	கே.வி.குப்பம்	410.89	713.02	6.56	0.99	99.11	160.82	2.40	0.60	1073.24	994.16
	56	ஜோலார்பேட்டை	729.12	827.39	6.60	8.43	40.87	101.60	2.60	4.75	1581.77	1429.45
	57	ஆலங்காயம்	639.18	315.51	7.30	0.09	29.51	3.43	1.27	3.02	548.97	505.29
	58	மாதனூர்	379.76	385.84	4.63	5.33	7.71	50.12	0.89	0.26	522.45	531.36
	59	திருப்பத்தூர்	502.25	694.23	2.50	4.23	114.42	128.28	3.14	2.52	1062.42	1117.91
	60	நாடற்றம்பள்ளி	294.11	475.96	4.49	3.41	39.53	37.05	2.84	0.00	706.46	718.55
	61	கந்திலி	484.11	866.09	3.37	3.46	66.53	106.70	11.28	6.47	1290.98	1234.14
		மொத்தம்	9125.26	11508.25	101.41	77.78	1095.46	1388.50	82.97	82.34	12864.33	12088.78
விழுப்புரம்	62	காணை	469.40	733.91	0.36	0.73	130.49	163.17	4.69	1.95	1835.57	1287.90
	63	முக்கையூர்	579.74	959.81	0.14	3.72	37.72	157.32	4.58	1.50	836.40	847.01
	64	திருவெண்ணையநல்லூர்	425.20	666.20	4.72	0.01	50.79	131.87	1.52	0.50	1456.86	1332.32
	65	கோலியனூர்	445.01	782.47	3.93	0.15	39.31	79.87	4.46	0.00	2352.78	2222.21
	66	கண்டமங்கலம்	532.71	726.39	3.70	4.60	255.35	244.84	0.27	0.63	1364.90	1253.63
	67	விக்கிரவாண்டி	451.36	633.76	0.70	4.33	98.94	122.88	5.58	5.34	1991.02	2225.39
	68	செஞ்சி	364.12	546.65	0.10	0.32	128.54	110.57	2.66	0.58	1015.37	722.23
	69	வல்லம்	487.41	851.14	7.53	1.10	47.70	125.16	5.40	6.11	1003.32	885.21
	70	மேல்மலையனூர்	443.73	713.26	1.47	0.30	40.27	92.36	11.78	8.47	1082.35	1057.19

வேலூர் மண்டலம் 2019-2020 ஆம் ஆண்டிற்கான வரவு செலவு விவரம் (ஊராட்சி ஒன்றியங்கள்)

மாவட்டம்	வ. எண்	ஊராட்சி ஒன்றியங்கள்	பொது நிதி (LF-I)		கல்வி நிதி (LF-III)		LF-IX		சேமநலநிதி		திட்ட நிதி	
			வரவு	செலவு	வரவு	செலவு	வரவு	செலவு	வரவு	செலவு	வரவு	செலவு
			ரூ. (இலட்சத்தில்)									
விழுப்புரம்	71	மைலம்	417.34	673.39	0.71	3.37	135.23	135.13	1.72	1.08	1448.59	1200.01
	72	ஒலக்கூர்	321.17	659.39	0.57	0.01	106.64	99.43	8.99	2.62	1230.56	1032.55
	73	மரக்காணம்	492.58	834.10	0.45	16.17	83.43	108.25	2.06	0.00	1201.13	1307.84
	74	வானூர்	570.64	877.97	0.53	0.00	171.37	159.90	2.08	0.16	1287.91	1155.87
	75	உளுந்துர்பேட்டை	488.26	856.14	5.78	3.74	94.79	65.95	1.75	7.46	1727.70	1187.44
	76	திருநாவலூர்	497.07	757.86	5.15	2.85	119.46	144.37	0.46	0.00	3010.16	3632.30
	77	திருக்கோவிலூர்	431.11	690.37	0.02	0.04	37.44	85.10	0.47	0.00	2104.87	1846.67
	78	கள்ளக்குறிச்சி	523.27	748.30	4.91	1.57	90.8	128.75	6.25	0.00	3376.95	1226.73
	79	சின்னசேலம்	445.85	667.93	0.00	0.00	55.10	82.98	4.93	12.41	2021.35	1001.15
	80	தியாகதுருகம்	347.10	559.60	0.58	1.51	108.41	138.64	4.17	3.60	9166.64	7737.83
	81	சங்கராபுரம்	524.77	739.18	0.02	0.01	28.54	39.27	0.48	0.00	1115.41	983.77
	82	ரிஷிவந்தியம்	499.69	843.34	0.33	4.18	10.91	89.25	2.14	0.88	1287.49	1094.49
	83	கல்வராயன்மலை	356.02	378.63	0.00	0.00	31.15	101.97	0.00	0.00	632.47	580.03
		மொத்தம்	10113.55	15899.79	41.70	45.71	1902.38	2607.03	76.44	53.29	42549.80	35819.77
திருவண்ணாமலை	84	திருவண்ணாமலை	620.95	1175.12	5.91	0	0	0	5.24	3.95	1664.42	1349.83
	85	கீழ்பெண்ணாத்தூர்	463.24	865.64	0	0	0	0	5.42	5.49	596.39	570.41
	86	தூரிஞ்சாபுரம்	548.80	1005.35	50.18	13.13	0	0	2.52	1.12	796.04	822.71
	87	செங்கம்	677.90	1152.96	28.31	28.30	0	0	5.31	1.01	1914.14	2054.20
	88	தண்டராம்பட்டு	1019.64	1571.17	17.91	15.44	0	0	1.35	0.72	2061.43	1742.45
	89	புதுப்பாளையம்	330.41	804.34	14.76	12.19	0	0	1.26	0	588.76	728.22
	90	போளூர்	487.89	741.97	18.12	21.39	0	0	8.88	0.57	783.96	843.67

வேலூர் மண்டலம் 2019-2020 ஆம் ஆண்டிற்கான வரவு செலவு விவரம் (ஊராட்சி ஒன்றியங்கள்)

மாவட்டம்	வ. எண்	ஊராட்சி ஒன்றியங்கள்	பொது நிதி (LF-I)		கல்வி நிதி (LF-III)		LF-IX		சேமநல நிதி		திட்ட நிதி	
			வரவு	செலவு	வரவு	செலவு	வரவு	செலவு	வரவு	செலவு	வரவு	செலவு
			ரூ.(இடைச்சத்தில்)									
திருவண்ணாமலை	91	கலைப்பாக்கம்	476.15	911.93	23.63	2.98	0	0.44	2.92	0	1324.40	1265.58
	92	ஜவ்வாதுமலை	381.15	716.13	20.47	10.29	2.32	0	4.16	11.84	770.63	615.07
	93	செய்யாறு	641.86	930.79	39.23	40.90	83.99	51.73	13.26	47.32	717.24	1149.59
	94	அனக்காவூர்	1384.9	702.29	14.63	16.94	26.73	14.44	2.68	46.47	723.16	737.20
	95	வெம்பாக்கம்	826.22	1418.23	36.69	31.74	0.00	0.13	5.92	5.85	1133.74	1137.97
	96	ஆரணி	795.91	1174.98	18.09	16.83	62.06	24.92	2.40	4.24	988.31	915.50
	97	மேற்கு ஆரணி	490.33	678.31	23.05	24.88	54.33	62.76	6.50	3.52	879.55	283.94
	98	சேத்பட்டு	590.73	781.46	10.62	5.47	46.15	45.37	3.81	2.71	735.62	750.96
	99	வந்தவாசி	567.71	1025.07	8.38	9.07	58.93	103.04	3.86	2.28	503.41	211.95
	100	தெள்ளாறு	678.45	1175.26	1.23	15.83	92.03	63.36	3.58	3.05	705.78	643.32
	101	பெரணமல்லூர்	956.50	1231.42	15.26	16.45	0	0	8.42	8.03	469.22	431.02
		மொத்தம்	11938.74	18062.42	346.47	281.83	426.54	371.19	87.49	148.17	17356.2	16253.59

சேலம் மண்டலம் 2019-2020 ஆம் ஆண்டிற்கான வரவு செலவு விவரம் (ஊராட்சி ஒன்றியங்கள்)

மாவட்டம்	வ. எண்	ஊராட்சி ஒன்றியங்கள்	பொது நிதி (LF-I)		கல்வி நிதி (LF-III)		LF-IX		சேமநல நிதி		திட்ட நிதி	
			வரவு	செலவு	வரவு	செலவு	வரவு	செலவு	வரவு	செலவு	வரவு	செலவு
			ரூ.(இடைச்சத்தில்)									
சேலம்	102	கொளத்தூர்	304.39	449.97	0.01	0.01	0	0	0.72	5.40	421.82	322.95
	103	தாரமங்கலம்	232.91	507.82	0.01	0.02	0	0	0.42	2.60	411.93	287.94
	104	ஓமலூர்	444.92	592.50	0.01	0.01	0	0	0.72	0.56	1432.84	963.87
	105	நங்கவள்ளி	198.99	373.05	0.01	0	0	0	3.78	3.00	677.36	45.77

சேலம் மண்டலம் 2019-2020 ஆம் ஆண்டிற்கான வரவு செலவு விவரம் (ஊராட்சி ஒன்றியங்கள்)

மாவட்டம்	வ. எண்	ஊராட்சி ஒன்றியங்கள்	பொதுநிதி (LF-I)		கல்வி நிதி (LF-III)		LF-IX		சேமநலநிதி		திட்ட நிதி	
			வரவு	செலவு	வரவு	செலவு	வரவு	செலவு	வரவு	செலவு	வரவு	செலவு
			ரூ. (இலட்சத்தில்)									
சேலம்	106	சங்ககிரி	243.43	462.59	0.01	0	0	0	3.15	2.24	513.96	464.49
	107	சேலம்	282.00	391.00	0	0	0	0	2.00	0.80	583.00	464.63
	108	பெத்தநாயக்கன்பாளையம்	594.83	713.16	0.01	0	0	0	5.93	7.12	1133.98	840.11
	109	கொங்கணாபுரம்	196.37	351.16	0.01	0.01	0	0	4.01	7.28	613.60	477.29
	110	வாழப்பாடி	208.87	382.02	0.15	0	0	0	0.93	0	740.21	621.64
	111	ஆத்தூர்	298.40	495.70	0.01	0.01	0	0	0	0	571.50	915.33
	112	ஏற்காடு	340.91	448.51	0.83	14	0	0	27.57	25.39	469.94	470.22
	113	மேச்சேரி	266.33	465.03	0.07	0.07	0	0	3.48	2.38	809.95	751.53
	114	அயோத்தியப்பட்டணம்	482.23	607.30	0.07	0.07	0	0	54.24	60.18	924.85	406.42
	115	மருட்டுசாவடி	200.00	428.70	0.27	0.05	0	0	52.70	5.60	385.70	363.40
	116	தலைவாசல்	423.46	697.50	0	0	0	0	185	100	834.22	584.86
	117	வீரபாண்டி	395.90	638.90	0.01	0.01	0	0	2.60	2.30	357.20	380.70
	118	பனமரத்துபட்டி	372.00	546.00	0.01	0.01	0	0	4.06	9.70	528.30	392.50
	119	காடையாம்பட்டி	357.59	787.98	0.01	0	0	0	3.05	5.41	678.74	204.53
	120	கெங்கவள்ளி	309.46	513.42	0.02	0.03	0	0	0	0	282.76	1013.90
	121	எடப்பாடி	295.55	580.68	0.02	0.02	0	0	4.22	7.02	687.05	393.87
		மொத்தம்	6448.54	10432.99	1.54	14.32	0	0	175.43	147.98	13058.91	10365.95

சேலம் மண்டலம் 2019-2020 ஆம் ஆண்டிற்கான வரவு செலவு விவரம் (ஊராட்சி ஒன்றியங்கள்)

மாவட்டம்	வ. எண்	ஊராட்சி ஒன்றியங்கள்	பொது நிதி (LF-I)		கல்வி நிதி (LF-III)		LF-IX		சேமநல நிதி		திட்ட நிதி	
			வரவு	செலவு	வரவு	செலவு	வரவு	செலவு	வரவு	செலவு	வரவு	செலவு
			ரூ.(இலட்சத்தில்)									
தருமபுரி	122	தருமபுரி	548.75	1011.3	0.04	-	45.19	38.33	2.37	1.39	614.7	510.67
	123	நல்லம்பள்ளி	572.19	914.03	0.01	0.01	199.88	185.95	2.83	1.83	932.2	923.51
	124	பென்னாகரம்	1059.5	1764.9	-	-	88.8	88.83	3.89	2.33	2404.7	2347.1
	125	அளூர்	785.45	1202.7	0.06	0.12	57.3	56.12	7.87	4.08	1384.9	1298.7
	126	மொரப்பூர்	507.11	1046.1	-	-	70.08	66.96	1.57	1.92	1054.3	981.83
	127	பாப்பிரெட்டிப்பட்டி	467.1	424.36	0.02	-	66.04	64.32	5.55	3.6	559.66	642.61
	128	காரிமங்கலம்	568.71	1452.5	0.02	0	150.34	206.45	2.64	2.16	451.07	455.76
	129	பாலக்கோடு	526.19	1260.4	0.02	0.02	328.08	308.72	4.72	5.71	436.24	525.39
		மொத்தம்	5035.00	9076.29	0.17	0.15	1005.71	1015.68	31.44	23.02	7837.77	7685.57
நாமக்கல்	130	நாமக்கல்	234.6	393.77	0.06	0.06	215.66	216.27	3.09	0.14	325.85	285.69
	131	எருமப்பட்டி	388.75	580.95	0.22	0.22	25.85	65.17	2.95	5.48	584.32	605.97
	132	புதுசத்திரம்	347.63	455.66	0	0	59.96	60.43	2.69	1.94	439.37	435.06
	133	சேந்தமங்கலம்	264.21	479.01	0.23	0.45	97.51	106.41	5.69	0	279.33	289.53
	134	நாமகிரிப் பேட்டை	326.4	438.55	0.07	0.07	26.06	53.01	1.34	0.38	662.55	624.93
	135	கொல்லிமலை	301.36	390.07	0.24	0	58.89	59.25	0.83	0	720.2	744.63
	136	ராசிபுரம்	205.97	320.76	0	0	58.89	59.25	0.83	0	720.2	744.53
	137	எலச்சிபாளையம்	329.04	582.4	0	0	41.53	40.17	1.1	1.86	404.86	454.09
	138	வெண்ணந்தூர்	270.52	497.24	0	0	82.17	87.79	0.51	0	229.1	228.51

சேலம் மண்டலம் 2019-2020 ஆம் ஆண்டிற்கான வரவு செலவு விவரம் (ஊராட்சி ஒன்றியங்கள்)

மாவட்டம்	வ. எண்	ஊராட்சி ஒன்றியங்கள்	பொது நிதி (LF-I)		கல்வி நிதி (LF-III)		LF-IX		சேமநலநிதி		திட்ட நிதி	
			வரவு	செலவு	வரவு	செலவு	வரவு	செலவு	வரவு	செலவு	வரவு	செலவு
			ரூ. (இலட்சத்தில்)									
	139	திருச்செங்கோடு	379.79	81.31	0.08	0.16	58.96	70.42	1.45	1.5	364.16	374.2
	140	மல்சைமுத்திரம்	206.6	442.76	0	0	0	0	2.08	7.29	278.01	250.44
	141	பள்ளிபாளையம்	386.24	561.26	0.11	0.22	119.55	111.51	2.43	11	247.01	879.36
	142	பரமத்தி	157.32	202.34	0	0	40.67	60.95	2.29	2.41	329.24	334.68
	143	கபிலர்மலை	242.48	461.35	0.15	0.3	107.45	134.73	3.41	3.36	154.52	202.81
	144	மோகனூர்	378.04	537.21	0	0	76.15	81.56	2.99	1.5	377.44	460.46
		மொத்தம்	4418.95	6424.64	1.16	1.48	1069.3	1206.92	33.68	26.96	6116.16	6914.89
கிருஷ்ணகிரி	145	பர்சூர்	642.93	1211	0.04	0	102.89	159.68	15.6	12.36	1118.9	972.15
	146	ஊத்தங்கரை	517.32	911.15	0.001	0	112.21	77.28	2.2	0.68	1413.4	1108.3
	147	மத்தூர்	528.24	621.6	0.05	0.11	130.52	104.49	5.86	5.84	771.95	593.78
	148	கிருஷ்ணகிரி	524.9	889.1	0.07	0	116.1	111.8	3.9	4.66	746	658.3
	149	காவேரிப்பட்டினம்	475.2	904.3	0.46	0.23	77.64	124.6	5.18	9.04	1127	838.9
	150	வேப்பனாப்பள்ளி	352.7	566.6	0.09	0.18	100.7	103.4	4.44	2.95	642.5	674.6
	151	ஓதூர்	463.8	921.3	0.12	0.12	147	276.6	1.22	0	717.8	552.8
	152	கெலமகங்கலம்	496.5	777.4	0	0	124.8	105.2	2.54	3.02	475.8	537.5
	153	துளகிரி	847.3	1394	0.05	0	200.3	176.5	0.35	0.99	792.5	698.4
	154	தளி	836.5	1170	0.14	0	82.16	103.1	0	0	872.9	852.6
		மொத்தம்	5685.39	9366.45	1.02	0.64	1194.32	1342.65	41.29	39.54	8678.75	7487.33

சேலம் மண்டலம் 2019-2020 ஆம் ஆண்டிற்கான வரவு செலவு விவரம் (ஊராட்சி ஒன்றியங்கள்)

மாவட்டம்	வ. எண்	ஊராட்சி ஒன்றியங்கள்	பொதுநிதி (LF-I)		கல்விநிதி (LF-III)		LF-IX		சேமநலநிதி		திட்டநிதி		
			வரவு	செலவு	வரவு	செலவு	வரவு	செலவு	வரவு	செலவு	வரவு	செலவு	
			ரூ. (இலட்சத்தில்)										
கரூர்	155	கரூர்	503.08	830.97	0	0	96.57	81.75	5.17	6.49	635.77	593.58	
	156	தாந்தோணி	386.47	750	0.02	0.02	95.51	105.7	5.46	3.28	782.21	731.47	
	157	கபரமத்தி	565.42	920.46	0.04	0.94	0.4	14.73	1.1	0	427.41	448	
	158	அரவக்குறிச்சி	350.94	566.99	0.59	0.64	42.17	51.32	3.33	6.61	429.29	502.1	
	159	குளித்தலை	242.77	361.03	0.25	0.09	42.4	53.03	32.67	1.74	233.66	502.29	
	160	கிருஷ்ணராயபுரம்	599.54	933.88	0.02	0	53.99	144.89	1.02	2.2	829.72	1721.86	
	161	தோகைமலை	445.05	539.69	0.05	0.03	59.04	68.1	9.18	11.72	266.99	737.49	
	162	கடலூர்	515.08	658.89	0	0	4.52	71.05	9.46	61.34	874.31	5629.84	
			மொத்தம்	3608.35	5561.91	0.97	1.72	394.60	590.57	67.39	93.38	4479.36	10866.63

திருப்பூர் மண்டலம் 2019-2020 ஆம் ஆண்டிற்கான வரவு செலவு விவரம் (ஊராட்சி ஒன்றியங்கள்)

மாவட்டம்	வ. எண்	ஊராட்சி ஒன்றியங்கள்	பொதுநிதி (LF-I)		கல்விநிதி (LF-III)		LF-IX		சேமநலநிதி		திட்டநிதி	
			வரவு	செலவு	வரவு	செலவு	வரவு	செலவு	வரவு	செலவு	வரவு	செலவு
			ரூ. (இலட்சத்தில்)									
கோயம்புத்தூர்	163	மதுக்கரை	206.10	285.02	0	0	65.64	68.24	0.05	0.29	516.19	622.60
	164	தொண்டாமுத்தூர்	304.35	353.06	0.00	0.00	25.94	11.02	0.00	0.00	880.84	751.75
	165	கிணத்துக்கடவு	471.29	561.72	2.13	2.13	95.27	88.13	9.07	0.72	1016.73	1084.85
	166	பெநாபாளையம்	411.25	544.62	0.00	0.00	87.93	28.33	0.00	0.00	708.34	681.15
	167	காரமடை	602.96	976.10	0.15	0.07	140.38	121.53	0.77	0.96	769.71	813.42
	168	சர்க்கார்சாமக்குளம்	190.79	243.44	0.15	0.14	41.83	39.20	6.81	3.57	400.54	409.27

திருப்பூர் மண்டலம் 2019-2020 ஆம் ஆண்டிற்கான வரவு செலவு விவரம் (ஊராட்சி ஒன்றியங்கள்)

மாவட்டம்	வ. எண்	ஊராட்சி ஒன்றியங்கள்	பொது நிதி (LF-I)		கல்வி நிதி (LF-III)		LFIX		சேமநல நிதி		திட்ட நிதி	
			வரவு	செலவு	வரவு	செலவு	வரவு	செலவு	வரவு	செலவு	வரவு	செலவு
			ரூ. (இலட்சத்தில்)									
கோயம்புத்தூர்	169	தூலூர்	320.88	506.05	0.41	0.20	50.71	47.96	0.00	0.00	807.43	650.67
	170	சுல்தான் பேட்டை	295.84	511.31	0.23	0.08	49.10	39.19	0.00	0.00	771.41	637.62
	171	அன்னூர்	349.93	511.29	0.07	0.12	27.02	16.11	1.46	0.30	643.19	785.44
	172	பொள்ளாச்சி (வ)	371.58	484.86	0.28	0.03	112.80	103.73	0.00	6.41	788.75	628.91
	173	பொள்ளாச்சி (தெ)	314.96	388.56	0.00	0.00	152.26	152.71	0.71	0.73	756.41	712.62
	174	ஆணைமலை	258.09	382.72	0.00	0.00	114.81	101.41	0.00	0.00	508.99	505.56
		மொத்தம்	4098.02	5748.75	3.42	2.77	963.69	817.56	18.87	12.98	8568.53	8283.86
ஈரோடு	175	ஈரோடு	124.26	208.96	0.02	0.00	49.62	21.79	0.42	0.00	179.24	192.97
	176	பவானி	427.87	693.80	0.06	0.06	181.47	185.42	2.93	4.81	752.01	696.58
	177	பெருந்துறை	331.05	359.65	48.00	46.00	101.59	588.61	0.10	0.00	557.91	612.08
	178	சென்னிமலை	314.00	520.44	0.03	0.03	55.38	54.71	1.44	1.34	676.75	737.41
	179	மொடக்குறிச்சி	393.41	650.34	0.29	0.29	31.64	30.08	4.75	0.74	774.69	791.44
	180	கொடுமுடி	184.50	248.56	5.93	2.30	9.98	36.41	2.44	0.00	228.22	228.61
	181	அம்மாபேட்டை	430.13	615.85	0.29	0.29	54.51	43.79	2.75	2.25	940.33	976.36
	182	அந்தியூர்	588.32	925.73	0.05	0.05	90.35	87.99	2.05	4.72	880.17	734.88
	183	கோபி	471.57	707.42	1.67	9.18	172.58	178.30	2.51	0.34	891.98	918.90
	184	நம்பியூர்	379.93	671.03	0.01	0.02	112.24	97.23	3.90	1.01	741.25	771.14
	185	தூ.நா.பாளையம்	207.38	288.37	1.03	6.54	56.67	81.37	7.75	2.93	315.49	372.41
	186	சத்தி	415.99	565.93	0.49	0.59	37.48	85.91	4.24	4.32	1122.95	1127.14
	187	பவானிசாகர்	363.76	534.42	0.03	0.03	91.66	130.42	3.53	7.69	329.03	473.61
	188	தாளவாடி	300.28	436.55	0.00	0.00	6.40	26.55	3.63	2.00	846.33	817.70
		மொத்தம்	4932.45	7427.05	57.90	65.38	1051.57	1648.58	42.44	32.15	9236.35	9451.23

திருப்பூர் மண்டலம் 2019-2020 ஆம் ஆண்டிற்கான வரவு செலவு விவரம் (ஊராட்சி ஒன்றியங்கள்)

மாவட்டம்	வ. எண்	ஊராட்சி ஒன்றியங்கள்	பொது நிதி (LF-I)		கல்வி நிதி (LF-III)		LF-IX		சேமநலநிதி		திட்ட நிதி	
			வரவு	செலவு	வரவு	செலவு	வரவு	செலவு	வரவு	செலவு	வரவு	செலவு
			ரூ. (இடைச்சத்திக்)									
நீலகிரி	189	உதகமண்டலம்	669.39	1056.74	0.04	0	145.56	140.74	0.60	0	51.37	37.9
	190	குன்னூர்	319.86	339.63	0.03	0.05	26.77	26.42	7.81	11.18	17.91	21.3
	191	கோத்தகிரி	481.51	466.52	0	0.12	88.83	89.44	6.90	4.89	128.99	111.26
	192	சுடலூர்	812.53	382.60	0.13	0	66.08	61.32	13.88	14.05	160.96	215.7
		மொத்தம்	2283.29	2245.49	0.2	0.17	327.24	317.92	29.19	30.12	359.23	386.16
திருப்பூர்	193	திருப்பூர்	267.80	332.30	0.03	0.00	61.76	58.85	0.00	0.00	411.23	460.76
	194	அவிநாசி	456.01	711.11	0.02	0.00	3.51	39.10	8.77	13.65	566.97	673.45
	195	ஊத்துக்குளி	267.67	451.84	0.04	0.00	5.31	34.68	1.43	0.73	476.13	642.76
	196	தாராபுரம்	227.09	515.56	1.08	0.00	42.21	32.09	0.00	0.00	894.74	1126.33
	197	மூலனூர்	204.51	336.57	0.18	0.00	47.72	51.27	1.19	0.65	253.59	388.48
	198	குண்டாம்	269.52	611.35	0.92	0.00	17.90	7.08	24.69	17.04	313.03	635.46
	199	வெள்ளகோவில்	150.80	274.50	0.20	0.00	54.22	52.95	7.45	1.52	212.66	328.52
	200	குடிமங்கலம்	321.84	603.21	0.14	0.00	85.35	90.96	0.00	0.00	407.33	694.17
	201	மடத்துக்குளம்	195.61	356.55	0.00	0.00	141.72	131.24	3.45	3.03	340.79	490.83
	202	உடுமலைப்பேட்டை	546.58	723.43	0.58	0.00	124.16	111.84	2.51	0.70	673.83	835.93
	203	காங்கேயம்	281.97	534.50	0.72	0.00	10.43	12.36	0.80	0.00	293.91	546.86
	204	பொங்கலூர்	375.07	595.86	0.00	0.00	46.85	65.37	0.00	0.00	421.98	661.23
	205	பல்லடம்	377.93	579.28	0.00	0.00	61.02	58.13	0.00	6.24	438.95	643.65
		மொத்தம்	3942.40	6626.06	3.91	0.00	702.16	745.92	50.29	43.56	5705.14	8128.43

திருச்சிராப்பள்ளி மண்டலம் 2019-2020 ஆம் ஆண்டிற்கான வரவு செலவு விவரம் (ஊராட்சி ஒன்றியங்கள்)

மாவட்டம்	வ. எண்	ஊராட்சி ஒன்றியங்கள்	பொதுநிதி (LF-I)		கல்விநிதி (LF-III)		LF-IX		சேமநலநிதி		திட்டநிதி	
			வரவு	செலவு	வரவு	செலவு	வரவு	செலவு	வரவு	செலவு	வரவு	செலவு
			ரூ.(இலட்சத்தில்)									
திருச்சிராப்பள்ளி	206	திருவெறும்பூர்	375.73	517.52	0.01	0.08	61.69	105.24	4.83	5.08	813.57	748.54
	207	இலால்குடி	460.85	492.00	0.05	0.00	36.14	75.41	0.92	1.55	755.05	957.71
	208	மணிகண்டம்	336.00	443.07	0.66	0.65	44.40	43.33	1.35	1.47	654.60	838.47
	209	அந்தநல்லூர்	327.36	414.92	0.23	0.22	33.10	99.79	2.08	2.36	557.30	601.54
	210	மணப்பாறை	351.51	429.78	0.00	0.00	104.74	90.89	4.30	4.13	663.00	632.42
	211	மருங்காபுரி	579.24	1107.96	0.00	0.01	36.35	44.30	1.94	1.69	1566.97	1614.85
	212	வையம்பட்டி	363.89	762.22	0.00	0.00	17.76	37.44	6.96	3.32	676.97	769.91
	213	மண்ணச்சநல்லூர்	495.83	626.90	0.01	0.02	2.82	3.39	3.09	0.99	962.90	1013.76
	214	முசிறி	554.93	903.78	0.04	0.06	35.97	85.36	1.80	0.00	452.91	567.69
	215	புள்ளம்பாடி	309.76	651.52	0.57	0.28	111.23	76.07	0.66	0.00	417.01	478.95
	216	துறைப்பூர்	421.14	847.98	0.07	0.07	28.40	50.02	5.23	2.06	552.03	672.54
	217	தொட்டியம்	538.76	701.10	0.08	0.00	35.92	50.59	2.42	0.82	557.51	625.02
	218	தாத்தையங்கார் பேட்டை	301.76	347.84	0.01	0.00	58.06	62.87	1.60	1.47	440.04	447.32
	219	உப்பிலியபுரம்	367.94	631.71	0.25	0.08	52.10	126.22	2.41	2.20	760.85	875.67
		மொத்தம்	5784.70	8878.30	1.98	1.47	658.68	950.92	39.59	27.14	9830.71	10844.39
தஞ்சாவூர்	220	தஞ்சாவூர்	816.73	1028.89	1.41	2.20	224.63	155.31	4.22	2.81	1117.93	1035.44
	221	திருவையாறு	344.18	440.16	2.35	3.30	43.53	41.36	9.05	6.03	723.14	651.59
	222	அம்மாப்பேட்டை	409.01	651.02	0.65	1.30	98.48	80.90	7.08	5.70	671.64	632.39
	223	பூதலூர்	355.57	511.78	0.47	0.65	192.43	192.95	6.38	9.00	1740.78	806.82
	224	ஓரத்தநாடு	485.08	57.96	31.12	2.41	313.67	286.95	2.95	2.97	1491.48	1142.88
	225	திருவோணம்	290.90	451.16	0.14	0.00	84.31	79.67	0.75	0.07	588.12	539.53
	226	மதுக்கூர்	286.14	334.36	0.02	0.02	31.57	2.24	11.44	9.02	404.10	406.78

திருச்சிராப்பள்ளி மண்டலம் 2019-2020 ஆம் ஆண்டிற்கான வரவு செலவு விவரம் (ஊராட்சி ஒன்றியங்கள்)

மாவட்டம்	வ. எண்	ஊராட்சி ஒன்றியங்கள்	பொதுநிதி (LF-I)		கல்விநிதி (LF-III)		LF-IX		சேமநலநிதி		திட்ட நிதி	
			வரவு	செலவு	வரவு	செலவு	வரவு	செலவு	வரவு	செலவு	வரவு	செலவு
			ரூ. (இடைச்சத்தில்)									
	227	கும்பகோணம்	640.86	817.74	1.13	1.12	130.43	97.55	10.05	9.62	995.60	815.86
	228	திருவிடைமருதூர்	491.97	668.95	0.35	8.13	207.55	185.64	5.84	6.77	844.36	561.86
	229	திருப்பனந்தாள்	454.88	764.67	0.74	1.76	45.08	52.73	3.59	2.97	865.40	695.97
	230	பாபநாசம்	387.93	547.79	1.84	1.31	134.11	118.46	3.64	6.99	1327.51	900.16
	231	பட்டுக்கோட்டை	368.39	500.74	0.03	0.02	66.00	40.67	1.71	0.00	697.00	592.05
	232	பேராவூரணி	280.67	319.17	0.86	0.81	66.27	57.22	0.49	0.02	688.68	649.28
	233	சேதுபாவாசத்திரம்	315.95	378.88	0.00	0.00	40.49	36.57	3.90	3.99	542.50	463.73
		மொத்தம்	5928.26	7473.27	41.11	23.03	1678.55	1428.22	71.09	65.96	12698.24	9894.34
புதுக்கோட்டை	234	குன்றாண்டார் கோவில்	397.60	542.90	0.69	0.46	91.70	86.30	7.68	6.98	596.86	614.83
	235	விராலிமலை	589.41	656.81	0.24	0.25	166.85	162.12	6.87	10.12	1241.27	1139.61
	236	திருவரங்குளம்	563.60	673.00	1.75	3.78	48.33	104.71	1.64	1.90	1265.66	1138.03
	237	திருமயம்	418.27	556.36	1.01	0.99	73.45	79.44	2.32	0.45	483.62	463.81
	238	புதுக்கோட்டை	538.55	821.27	1.01	0.00	215.28	214.57	4.25	2.40	749.96	794.09
	239	மணமேல்குடி	351.91	429.27	0.20	0.30	51.46	55.90	8.32	7.85	716.83	432.88
	240	கறம்பகுடி	399.41	476.87	1.43	0.31	238.23	229.61	5.40	3.55	1354.46	1499.44
	241	கந்தர்வகோட்டை	501.77	787.22	1.42	1.49	80.18	89.93	7.68	6.36	698.63	983.67
	242	ஆவுடையார்கோவில்	498.81	664.42	0.01	0.00	73.12	106.53	5.93	4.96	1101.96	662.82
	243	அறந்தாங்கி	585.50	897.76	0.01	0.00	192.34	174.40	4.78	9.01	1626.08	1567.01
	244	அரிமளம்	442.33	570.20	0.55	0.11	72.84	65.64	2.14	19.01	749.20	730.98
	245	அன்னவாசல்	669.82	842.77	0.14	0.15	12.70	83.60	13.93	48.15	1108.51	1075.64
	246	பொன்னமராவதி	353.06	516.97	0.22	0.08	103.84	87.24	3.45	3.79	729.55	720.53
		மொத்தம்	6309.84	8435.82	8.68	7.92	1420.32	1539.99	74.39	124.53	12422.59	11843.34

திருச்சிராப்பள்ளி மண்டலம் 2019-2020 ஆம் ஆண்டிற்கான வரவு செலவு விவரம் (ஊராட்சி ஒன்றியங்கள்)

மாவட்டம்	வ. எண்	ஊராட்சி ஒன்றியங்கள்	பொது நிதி (LF-I)		கல்வி நிதி (LF-III)		LF-IX		சேமநல நிதி		திட்ட நிதி	
			வரவு	செலவு	வரவு	செலவு	வரவு	செலவு	வரவு	செலவு	வரவு	செலவு
			ரூ. (இலட்சத்தில்)									
திருவாரூர்	247	திருவாரூர்	434.46	552.64	0.8	0.3	8.86	22.48	24.10	22.87	757.41	500.28
	248	முத்துப்பேட்டை	370.73	556.84	0.2	0.4	65.36	68.93	0	175	805.72	728.90
	249	கோட்டூர்	449.58	557.24	0.14	0.14	78.77	80.81	115	0.87	1100.80	1024.97
	250	மன்னார்குடி	500.89	520.40	1.39	1.979	76.71	79.88	2.97	0	1966.20	1709.70
	251	கொரடாச்சேரி	355.82	456.68	1.6	1.4	1.18	17.09	4.70	0	682.20	610.24
	252	சூடவாசல்	338.15	488.26	0.72	0.93	58.94	57.86	2.40	2.48	542.05	511.43
	253	நன்னிலம்	389.37	616.62	0.35	0.87	53.09	54.13	16.52	0.30	709.44	458.36
	254	திருத்துறைப்பூண்டி	416.10	616.63	0.03	0.06	39.08	37.73	3.17	5.15	1190.10	910.12
	255	வலங்கைமான்	368.56	482.65	0.03	0.070	91.15	95.37	22.17	6.92	869.09	953.97
	256	நீடாமங்கலம்	440.83	443.93	0.00	0.00	101.37	107.37	3.18	2.91	116.33	822.89
		மொத்தம்	4064.49	5291.89	5.26	6.15	574.51	621.65	80.36	43.25	8739.34	8230.86
அரியலூர்	257	அரியலூர்	609.99	1074.01	0.48	0.00	37.29	38.68	0.85	4.64	1918.76	887.84
	258	செந்துறை	540.21	858.24	0.21	0.00	27.79	28.93	0.00	5.70	1076.93	859.53
	259	திருமானூர்	586.54	909.68	0.33	0.00	25.82	56.19	3.88	0.36	1206.98	921.55
	260	ஜெயங்கொண்டம்	591.65	986.76	1.10	0.22	23.87	39.63	10.70	5.17	914.16	866.81
	261	தாபமூர்	535.16	810.80	2.23	0.07	27.82	28.72	0.55	3.31	1198.22	1000.86
	262	ஆண்டிமடம்	561.68	921.40	2.29	0.32	51.96	42.38	1.13	1.94	872.18	882.58
		மொத்தம்	3425.23	5560.89	6.64	0.61	194.55	234.53	17.11	21.12	7187.23	5419.17
பெரம்பலூர்	263	பெரம்பலூர்	292.14	590.48	0.75	1.42	208.87	197.32	1.84	1.39	1348.25	1415.64
	264	ஆலத்தூர்	327.08	532.10	1.07	1.27	5.00	16.41	3.31	8.00	1115.93	1393.99
	265	வேப்பந்தட்டை	450.96	919.99	9.29	11.00	85.00	94.45	1.62	3.50	1585.22	1896.00

திருச்சிராப்பள்ளி மண்டலம் 2019-2020 ஆம் ஆண்டிற்கான வரவு செலவு விவரம் (ஊராட்சி ஒன்றியங்கள்)

மாவட்டம்	வ. எண்	ஊராட்சி ஒன்றியங்கள்	பொது நிதி (LF-I)		கல்வி நிதி (LF-III)		LF-IX		சேமநல நிதி		திட்ட நிதி	
			வரவு	செலவு	வரவு	செலவு	வரவு	செலவு	வரவு	செலவு	வரவு	செலவு
			ரூ. (இலட்சத்தில்)									
	266	வேப்பூர்	411.10	840.47	0.02	0.00	131.63	116.79	1.88	4.67	1684.52	2039.45
		மொத்தம்	1481.28	2883.04	11.13	13.69	430.50	424.97	8.65	17.56	5733.92	6745.08
நாகப்பட்டினம்	267	வேதாரண்யம்	641.3	725.74	0	0	154.76	125.59	5.2	7.93	2158.13	1275.06
	268	தலைஞாயிறு	381.31	439.42	0.13	0.26	8.31	7.42	2	15	1105.23	999.2
	269	கீழையூர்	293.44	321.18	0.89	1.42	39.64	39.24	1.65	2.45	1185.37	897.11
	270	செம்பனார்கோயில்	756.02	981.49	0.31	1.22	136.65	164.39	2.78	3.99	1604.5	1666.39
	271	கீழ்வேளூர்	367.97	478.42	0.51	0.52	65.5	64.53	3.96	6.34	567.59	478.62
	272	திருமருகல்	323.97	496.63	0.05	1.15	45.52	55.18	1.18	2.18	1071.7	706.68
	273	நாகப்பட்டினம்	350.34	373.51	0.42	0.67	96.66	108.9	2.41	2.94	629.5	613.8
	274	மயிலாடுதுறை	664.21	900.33	0.1	0.19	90.04	89.51	43.24	5.91	1347.86	849.62
	275	குத்தாலம்	615.67	693.1	0.03	0.18	35.48	47.85	7.94	11.76	992.38	703.73
	276	கொள்ளிடம்	488.28	858.64	0.01	0	0	0	1.09	1.11	1342.68	1122.93
	277	சீர்காழி	510.58	557.2	0.96	0	161.08	156.21	8.92	7.41	1308.42	1183.95
		மொத்தம்	5393.09	6825.66	3.41	5.61	833.64	858.82	80.37	53.52	13313.36	10497.09

மதுரை மண்டலம் 2019-2020 ஆம் ஆண்டிற்கான வரவு செலவு விவரம் (ஊராட்சி ஒன்றியங்கள்)

மாவட்டம்	வ. எண்	ஊராட்சி ஒன்றியங்கள்	பொது நிதி (LF-I)		கல்வி நிதி (LF-III)		LF-IX		சேமநல நிதி		திட்ட நிதி	
			வரவு	செலவு	வரவு	செலவு	வரவு	செலவு	வரவு	செலவு	வரவு	செலவு
			ரூ. (இலட்சத்தில்)									
மதுரை	278	மதுரைகிழக்கு	487.48	655.91	0	0	0	0	0.72	0.79	508.86	469.86
	279	கொட்டாம்பட்டி	440.90	815.66	0.11	0.13	0.20	2.84	5.96	13.49	316.70	58.02
	280	மேலூர்	533.70	696.76	0	0.33	0	0	6.01	42.73	743.15	624.43

மதுரை மண்டலம் 2019-2020 ஆம் ஆண்டிற்கான வரவு செலவு விவரம் (ஊராட்சி ஒன்றியங்கள்)

மாவட்டம்	வ. எண்	ஊராட்சி ஒன்றியங்கள்	பொது நிதி (LF-I)		கல்வி நிதி (LF-III)		LFIX		சேமநல நிதி		திட்ட நிதி	
			வரவு	செலவு	வரவு	செலவு	வரவு	செலவு	வரவு	செலவு	வரவு	செலவு
			ரூ. (இலட்சத்தில்)									
மதுரை	281	மதுரைமேற்கு	347.15	592.03	0	0	54.42	53.37	7.44	6.46	1228.45	875.11
	282	அலங்காநல்லூர்	327.82	470.60	0.22	11.02	0	0	0.56	0	504.81	471.83
	283	வாடிப்பட்டி	284.22	306.81	0.04	0.16	82.14	82.40	0.92	0	498.65	475.54
	284	செல்லம்பட்டி	336.55	503.40	0	0.02	0	0	11.47	17.05	373.81	343.24
	285	சேடபட்டி	544.87	889.13	0.02	0.05	0	0	7.17	7.21	769.87	730.11
	286	உசிலம்பட்டி	378.85	555.07	0.29	0	74.21	69.83	1.14	18.51	405.76	325.69
	287	திருமங்கலம்	495.03	816.68	0	0	0	0	2.56	10.06	527.31	457.04
	288	திருப்பரங்குன்றம்	662.08	852.30	0	0.04	142.05	129.95	4.38	2.67	776.02	703.39
	289	கள்ளிக்குடி	230.95	360.44	0	0	0	0	7.70	3.93	562.70	817.79
	290	தேகல்லப்பட்டி	349.60	526.50	0	0	0	0	1.15	5.66	406.20	363.85
		மொத்தம்	5419.20	8041.29	0.68	11.75	353.02	338.39	57.18	128.56	7622.29	6715.90
தேனி	291	தேனி	377.39	544.18	0	0	54.99	69.55	1.65	2.14	554.25	442.60
	292	பெரியகுளம்	442.49	379.30	0.16	0	18.91	2.22	0.84	1.17	498.95	463.02
	293	ஆண்டிபட்டி	405.79	209.76	3.76	1.93	67.21	77.60	2.21	0.01	869.01	832.16
	294	கமயிலாடும்பாறை	376.40	464.84	0.08	0	16.62	8.03	5.97	13.03	468.95	394.78
	295	உத்தமபாளையம்	250.50	366.32	0.05	0	31.76	19.20	5.17	5.67	279.21	207.63
	296	சின்னமனூர்	283.76	355.37	0.002	0	47.97	39.73	3.10	3.43	271.19	348.42
	297	போடிநாயக்கனூர்	359.93	483.53	0.07	0.07	94.12	84.07	0.92	13.46	431.86	519.62
	298	கம்பம்	116.67	175.13	0.082	0	16.60	11.92	1.64	3.93	110.32	112.66
		மொத்தம்	2612.93	2978.43	4.20	2.00	348.18	312.32	21.50	42.84	3483.74	3320.89

மதுரை மண்டலம் 2019-2020 ஆம் ஆண்டிற்கான வரவு செலவு விவரம் (ஊராட்சி ஒன்றியங்கள்)

மாவட்டம்	வ. எண்	ஊராட்சி ஒன்றியங்கள்	பொது நிதி (LF-I)		கல்வி நிதி (LF-III)		LFIX		சேமநல நிதி		திட்ட நிதி	
			வரவு	செலவு	வரவு	செலவு	வரவு	செலவு	வரவு	செலவு	வரவு	செலவு
			ரூ. (இலட்சத்தில்)									
திண்டுக்கல்	299	திண்டுக்கல்	501.86	610.24	3.41	0.00	0.00	0.00	9.12	3.73	1287.75	1213.18
	300	சாணார்பட்டி	655.17	1022.66	0.03	0.00	0.00	0.00	2.36	1.50	1061.23	1028.75
	301	நத்தம்	584.32	874.92	0.01	0.00	0.00	0.18	5.36	7.83	1449.72	1346.46
	302	ரெட்டியார்சத்திரம்	409.20	43.88	0.47	0.00	0.00	0.00	3.19	1.30	652.99	686.15
	303	நிலக்கோட்டை	509.37	666.67	0.01	0.00	0.00	0.00	0.52	2.89	927.54	1030.47
	304	வத்தலக்குண்டு	379.16	374.34	0.00	0.00	0.00	0.00	1.91	18.58	703.39	707.38
	305	ஆத்தூர்	478.14	632.79	0.00	0.00	0.00	0.00	7.09	1.67	478.94	449.53
	306	பழநி	417.61	486.4	0.12	0	0	0	0	0.27	693.41	758.40
	307	ஒட்டன்சத்திரம்	608.17	623.65	0.01	0	0.49	0.11	1.94	0.83	641.12	603.21
	308	கொடைக்கானல்	394.08	413.06	0.07	0	0	0	2.5	1	171.29	206.85
	309	தொப்பம்பட்டி	590.02	797.24	0.12	0	1.75	0	0	0	777.39	738.37
	310	வேடசந்தூர்	744.32	893.45	0.02	0.01	12.39	17.10	2.83	5.46	1162.61	1301.90
	311	குஜிலியம்பாறை	330.96	386.68	0.10	0.03	0.00	0.00	6.02	12.92	881.96	963.43
	312	வடமதுரை	289.94	339.79	0.00	0.00	31.04	29.91	0.72	0.80	706.94	680.36
		மொத்தம்	6892.32	8165.77	4.37	0.04	45.67	47.30	43.56	58.78	11596.28	11714.44
சிவகங்கை	313	சிவகங்கை	567.94	976.19	0.02	0.00	4.39	10.95	7.08	4.78	852.68	638.09
	314	மானாமதுரை	402.90	648.86	0.00	0.00	64.46	54.86	11.41	7.42	491.61	43.87
	315	திருப்புவனம்	449.61	763.87	0.35	0.00	48.48	29.28	2.72	2.80	833.12	721.28
	316	காளையாகோவில்	432.73	777.61	0.06	0.00	0.00	0.00	3.04	0.00	901.84	855.51
	317	கல்லல்	363.01	512.08	0.01	1.96	4.02	2.77	3.00	2.28	662.24	411.68
	318	இளையாங்குடி	407.56	587.37	0.00	0.00	26.36	30.85	0.47	2.05	1048.05	794.08
	319	திருப்பத்தூர்	372.39	516.84	0.03	0.06	12.62	15.44	1.89	1.50	596.45	618.80

மதுரை மண்டலம் 2019-2020 ஆம் ஆண்டிற்கான வரவு செலவு விவரம் (ஊராட்சி ஒன்றியங்கள்)

மாவட்டம்	வ. எண்	ஊராட்சி ஒன்றியங்கள்	பொது நிதி (LF-I)		கல்வி நிதி (LF-III)		LF-IX		சேமநல நிதி		திட்ட நிதி	
			வரவு	செலவு	வரவு	செலவு	வரவு	செலவு	வரவு	செலவு	வரவு	செலவு
			ரூ. (இலட்சத்தில்)									
	320	சிங்கம்புணி	243.19	427.19	0.02	0.01	9.22	44.71	3.45	3.49	497.73	315.95
	321	என்புதூர்	237.48	353.92	0	0	4.70	17.98	2.77	3.35	489.81	401.36
	322	தேவகோட்டை	532.80	469.78	0.00	0	2.22	27.42	5.24	3.75	612.84	571.32
	323	சாக்கோட்டை	368.47	438.21	0	0	2.36	34.22	1.04	0	613.19	555.97
	324	கண்ணங்குடி	176.78	234.12	0.01	0	0.68	8.34	1.23	0	252.37	194.36
		மொத்தம்	4554.86	6706.04	0.50	2.03	179.51	276.82	43.34	31.42	7851.93	6122.27
இராமநாதபுரம்	325	இராமநாதபுரம்	398.53	513.13	0	0	29.1	25.13	2.72	2.68	495.18	1111.8
	326	மண்டபம்	732.21	759.23	0.01	0.01	35.56	35.82	2.14	7.14	1134.76	4342.92
	327	திருப்புல்லாணி	395.04	453.45	0.41	0.15	117.18	115.68	0	0	454.11	529.97
	328	கடலாடி	846.12	1569.57	0.01	0	44.74	45.14	28.45	2.53	785.5	891.39
	329	நயினர்கோவில்	273.73	401.65	0.08	0	0	0	0.02	0.21	443.52	423.32
	330	திருவாடாணை	538.1	852.7	0.01	0	7.93	7.5	17	0.79	352.7	274.77
	331	பரமக்குடி	548.95	841.7	0.01	0.01	1.32	3.45	2.78	3.53	654.48	586.84
	332	முதுகுளத்தூர்	629.94	864.63	0.00	0.00	0	0	15.9	19.02	721.78	737.32
	333	போகலூர்	289.86	369.64	0	0	4.7	5.48	2.39	4.59	411.34	382.21
	334	கமுதி	663.67	1109.69	0.00	0.00	57.79	58.86	0.06	0.96	934.84	947.65
	335	ஆர்.எஸ்.மங்கலம்	389.84	559.47	0.02	0.01	7.87	9.49	2.7	0.93	532.52	387.66
		மொத்தம்	5705.99	8294.33	0.55	0.18	306.19	306.55	58.86	42.38	6920.73	10615.85

திருநெல்வேலி மண்டலம் 2019-2020 ஆம் ஆண்டிற்கான வரவு செலவு விவரம் (ஊராட்சி ஒன்றியங்கள்)

மாவட்டம்	வ. எண்	ஊராட்சி ஒன்றியங்கள்	பொது நிதி (LF-I)		கல்வி நிதி (LF-III)		LF-IX		சேமநல நிதி		திட்ட நிதி	
			வரவு	செலவு	வரவு	செலவு	வரவு	செலவு	வரவு	செலவு	வரவு	செலவு
ரூ. (இலட்சத்தில்)												
திருநெல்வேலி	336	பாளையங்கோட்டை	445.64	434.78	0	0	20.59	28.83	3.38	0.44	794.38	833.19
	337	பாப்பாக்குடி	248.27	218.07	0.18	0	9.70	15.25	10.18	7.39	92.17	152.80
	338	மாளூர்	635.79	929.08	0.31	0	61.98	66.75	3.74	0.54	2128.31	1792.32
	339	இராதாபுரம்	436.72	443.60	0.02	0	74.81	83.24	3.45	0.02	1344.36	1391.39
	340	நான்குநேரி	368.85	390.18	0	0	87.01	95.41	8.24	6.25	917.06	823.71
	341	களக்காடு	190.61	243.48	0.11	0	32.09	35.82	18.92	19.76	474.57	403.21
	342	அம்பாசமுத்திரம்	199.76	149.69	0	0	39.75	49.18	8.53	8.22	329.96	359.11
	343	சேரன்மகாதேவி	169.41	220.89	0.03	0.03	27.11	27.04	23.43	9.03	203.50	268.88
	344	வள்ளியூர்	383.70	535.84	0.02	0.03	59.62	65.91	4.56	2.76	347.56	492.63
		மொத்தம்	3078.75	3565.61	0.67	0.06	412.66	467.23	84.43	54.41	6631.87	6517.24
தென்காசி	345	மேலநீலிதநல்லூர்	438.95	541.47	0	0	2.27	0.86	3.02	2.32	672.90	766.71
	346	சங்கரன்கோவில்	516.23	455.00	9.93	9.93	97.79	95.83	4.92	9.63	522.57	656.20
	347	தென்காசி	295.84	212.11	0	0	37.43	18.77	8.02	10.09	390.46	525.43
	348	செங்கோட்டை	121.13	138.53	0	0	11.49	11.04	6.69	3.49	116.42	137.07
	349	கடையநல்லூர்	348.45	346.01	0.13	0.13	77.40	73.85	3.33	0	485.84	509.29
	350	கடையம்	419.70	405.34	0	0	45.97	41.78	3.90	2.97	474.38	525.40
	351	கீழப்பாவூர்	472.50	471.54	0	0	58.82	55.93	0.85	0	553.09	616.98
	352	குருவிஞ்சம்	560.39	512.03	0.02	0	83.58	74.34	0	0	939.64	965.79
	353	வாசுதேவநல்லூர்	272.04	272.04	0	0	53.42	50.37	10.27	10.18	668.80	594.80
	354	ஆலங்குளம்	423.77	366.79	0	0	67.56	68.32	3.73	12.16	811.62	845.38
		மொத்தம்	3869.00	3720.86	10.08	10.06	535.73	491.09	44.73	50.84	5635.72	6143.05

திருநெல்வேலி மண்டலம் 2019-2020 ஆம் ஆண்டிற்கான வரவு செலவு விவரம் (ஊராட்சி ஒன்றியங்கள்)

மாவட்டம்	வ. எண்	ஊராட்சி ஒன்றியங்கள்	பொதுநிதி (LF-I)		கல்வி நிதி (LF-III)		LF-IX		சேமநல நிதி		திட்ட நிதி	
			வரவு	செலவு	வரவு	செலவு	வரவு	செலவு	வரவு	செலவு	வரவு	செலவு
ரு. (இலட்சத்தில்)												
தூத்துக்குடி	355	புதூர்	427.93	530.64	0.06	0	0	0.04	0.39	1.16	1038.11	705.86
	356	கயத்தாறு	586.77	804.07	0.06	0	0	0	0	0	721.70	495.29
	357	தூத்துக்குடி	527.75	682.01	11.00	0	0.02	0	1.27	1.79	778.13	885.46
	358	ஓட்டபிடாரம்	725.80	1339.67	0.01	0	111.31	108.44	0	0	1132.06	1106.72
	359	ஆழ்வார்திருநகரி	366.73	585.86	0.27	0	0	0	1.84	5.33	490.16	401.02
	360	திருவைகுண்டம்	320.85	393.71	0.08	0	0	0	5.38	7.43	871.38	898.35
	361	திருச்செந்தூர்	193.61	283.44	0.03	0	0	0	2.23	0	100.14	116.72
	362	விளாத்திகுளம்	556.60	815.89	0.16	0	0	0.03	1.04	0	469.37	508.30
	363	கோவில்பட்டி	751.70	1525.17	0.90	1.77	0	0	1.95	4.87	641.87	883.41
	364	உடன்குடி	332.04	340.14	0	0	0.51	0.08	2.55	4.34	289.52	752.44
	365	கருங்குளம்	415.07	721.67	0.06	0	1.56	1.46	0.72	0.89	462.82	584.65
	366	சாத்தான்குளம்	416.87	652.92	0.02	0	0	0	5.68	2.42	295.44	915.19
		மொத்தம்	5621.72	8675.19	12.65	1.77	113.40	110.05	23.05	28.23	7290.70	8253.41
விருதுநகர்	367	விருதுநகர்	653.85	851.87	0	0	44.89	81.07	1.20	0	269.17	381.06
	368	காரியாபட்டி	361.18	495.52	0	0	117.70	26.62	1.68	5.62	744.42	845.43
	369	சாத்தூர்	440.69	570.13	0.15	0	232.15	50.01	2.28	1.44	535.37	681.81
	370	சிவகாசி	844.36	1093.75	0.01	0	103.98	96.25	0	8.08	101.34	329.14
	371	அருப்புக்கோட்டை	422.52	489.01	0.03	0	28.09	54.30	2.67	2.69	303.31	367.18

திருநெல்வேலி மண்டலம் 2019-2020 ஆம் ஆண்டிற்கான வரவு செலவு விவரம் (ஊராட்சி ஒன்றியங்கள்)

மாவட்டம்	வ. எண்	ஊராட்சி ஒன்றியங்கள்	பொது நிதி (LF-I)		கல்வி நிதி (LF-III)		LFIX		சேமநல நிதி		திட்ட நிதி	
			வரவு	செலவு	வரவு	செலவு	வரவு	செலவு	வரவு	செலவு	வரவு	செலவு
			ரூ. (இலட்சத்தில்)									
விருதுநகர்	372	நரிக்குடி	512.61	648.31	0.02	0	30.96	113.01	1.81	0.98	430.87	663.72
	373	திருச்சுழி	431.30	497.60	0	0	8.58	17.02	4.04	1.62	553.90	804.59
	374	ராஜபாளையம்	544.46	673.22	0.15	0.22	52.25	70.91	4.18	2.29	449.34	905.49
	375	திருவில்லிபுத்தூர்	449.63	653.10	0.49	0.71	54.47	88.94	3.75	0.30	249.33	301.37
	376	வெம்பக்கோட்டை	569.09	714.48	0	0	42.36	38.66	2.17	8.47	716.89	653.34
	377	வத்திராபிருப்பு	324.07	467.72	0	0	4.26	65.58	2.84	3.23	264.33	370.53
		மொத்தம்	5553.76	7154.71	0.85	0.93	719.69	702.37	26.62	34.72	4618.27	6303.66
கன்னியாகுமரி	378	அகஸ்தீஸ்வரம்	302.23	337.08	0	0	0	0.20	14.22	8.63	207.01	233.43
	379	தோவாளை	365.79	419.21	0	0	0	0	0.24	0	198.64	207.02
	380	இராஜாக்கமங்கலம்	559.76	607.35	0	0	0	0	1.20	5.58	564.89	476.25
	381	குருந்தன்கோடு	397.70	402.59	0	0	0	0	1.88	2.51	204.88	218.42
	382	தக்கலை	365.79	453.80	0	0	9.80	23.12	3.05	3.20	152.06	157.16
	383	திருவட்டார்	359.17	467.24	0	0	13.58	11.69	0.11	0.28	315.75	327.29
	384	கிள்ளியூர்	303.98	302.54	0	0	0	0	6.23	5.11	155.27	136.68
	385	முஞ்சிறை	650.20	717.07	0	0	2.25	2.29	9.68	4.46	277.14	305.54
	386	மேல்புறம்	539.19	632.00	0	0	0	0	2.64	3.10	218.64	231.44
		மொத்தம்	3843.81	4338.88	0.00	0	25.63	37.30	39.25	32.87	2294.28	2293.23

6.9 தணிக்கையில் கண்டறியப்பட்ட குறைபாடுகள்:

2019-20-ஆம் ஆண்டிற்கான தணிக்கை 386 ஊராட்சி ஒன்றியங்களில் மேற்கொண்ட போது கண்டறியப்பட்ட குறைபாடுகளில் ஒரு சிலவற்றை மட்டும் 2014-ஆம் ஆண்டு உள்ளாட்சி நிதித் தணிக்கைச் சட்டம் - பிரிவு 20-ன்படி அரசின் கவனத்திற்கு கொண்டுவரும் பொருட்டு பின்வருமாறு தொகுத்து அளிக்கப்படுகிறது.

6.9.1. சேலம் மண்டலம் - தருமபுரி மாவட்டம் - அநூர் மற்றும் பாப்பிரெட்டிப்பட்டி ஊராட்சி ஒன்றியங்கள் - ஜல்சக்தி அபியான் திட்டம் - விழிப்புணர்வு பேனர் அமைத்தது - டெண்டர் கோரப்படாதது மற்றும் நீக்கம் செய்யப்பட்ட ஜி.எஸ்.டி எண் உள்ள நிறுவனத்தில் கொள்முதல் செய்தது - ஜி.எஸ்.டி வரி இழப்பு - வசூலித்து உரிய தலைப்பில் செலுத்தப்பட வேண்டும். ரூ.6,16,821/-

1. அநூர் ஊராட்சி ஒன்றியம் பத்திஎண்: 25/2019-20

2. பாப்பிரெட்டிப்பட்டி ஊராட்சி ஒன்றியம் பத்திஎண்: 22/2019-20

தருமபுரி மாவட்டம், அநூர் மற்றும் பாப்பிரெட்டிப்பட்டி ஊராட்சி ஒன்றியங்களில், ஜல்சக்தி அபியான் திட்டத்தில் விழிப்புணர்வு பிரச்சாரத்தினை ஏற்படுத்த ஊராட்சியில் தகவல் பலகைகள் அமைக்கப்பட்டுள்ளது. இத்தகவல் பலகை அமைக்க மாவட்ட ஆட்சியர் ந.க.எண்.830/2019/ஆர்1, நாள்:13.09.2019-இன்படி அனுமதி அளிக்கப்பட்டுள்ளது. இவ்வனுமதியில் உரிய விதிமுறைகளை பின்பற்றி செலவினம் மேற்கொள்ள அறிவுறுத்தப்பட்டுள்ளது. எனவே செலவுச்சீட்டுக்களின் மொத்த செலவினம் ரூ.45,49,075/- ஆகும். எனவே மொத்த மதிப்பீட்டுத் தொகை ரூ.10.00 இலட்சத்திற்கு மேல் உள்ளதால் தமிழ்நாடு திறந்தவெளி ஒப்பந்தப்புள்ளி சட்டம் 1998-ன்படி மற்றும் அரசாணை எண்:206/நிதி துறை நாள் 04.07.2017-இன்படி திறந்தவெளி டெண்டர் கோரப்பட்டு பொருட்கள் கொள்முதல் செய்யப்பட வேண்டும். ஆனால் விளம்பர பலகைகள் கொள்முதல் செய்யப்பட்டதில் உரிய விதிமுறைகள் பின்பற்றப்படாமல் விளம்பர பலகைகள் கொள்முதல் செய்யப்பட்டதில் மூன்று நிறுவனங்களிடமிருந்து விலைபுள்ளிகள் பெறப்பட்டு கொள்முதல் செய்யப்பட்டுள்ளது.

தகவல் பலகைகள் கொள்முதல் செய்யப்பட்ட நிறுவனம் சேரன் ஆர்ட்ஸ் & கிராபிக்ஸ் நிறுவனம் ஆகும். இந்நிறுவனத்தின் ஜி.எஸ்.டி எண்.33COUPP1082D1ZU என்பது ஆகும். இந்த நிறுவனம் ஜி.எஸ்.டி எண் பெற்ற நாள் 26.07.2017 ஆகும். இந்நிறுவனத்தின் ஜி.எஸ்.டி எண்.110.2017-இல் நீக்கம் செய்யப்பட்டுள்ளது, அதன் பின்னர் இந்நிறுவனம் ஜி.எஸ்.டி எண் புதுப்பிக்கப்படவில்லை. 2017-18 ஆம் ஆண்டு 9/2017 வரை மட்டுமே ஜி.எஸ்.டி எண்ணுக்கான வரி செலுத்தப்பட்டுள்ளது. எனவே இந்நிறுவனம் 2017-18 ஆம் ஆண்டில் நீக்கம் செய்யப்பட்ட ஜி.எஸ்.டி எண்ணை பயன்படுத்தி 2019-20 ஆம் ஆண்டிலும் இவ்வொன்றியத்திற்கு பட்டியல் அளித்து அதற்கான வரியினை அரசுக்கு செலுத்தப்படாமல் இழப்பு ஏற்படுத்தி உள்ளது தணிக்கையில் தெரியவருகின்றது. மேலும் ஊராட்சி ஒன்றியங்களில் பிடித்தம் செய்யப்பட்ட 2% ஜி.எஸ்.டி ரூ.77,104/-ஐ செலவுச்சீட்டு

எண்:350/08.01.2020-இன்படி மற்றும் மாற்று செலவுச்சீட்டு எண்:5/31.10.2019-இன் படி சரக்கு மற்றும் சேவை வரி தலைப்பில் செலுத்தப்பட்டுள்ளது. ஆனால் சம்பந்தப்பட்ட நிறுவனத்தின் ஜி.எஸ்.டி எண் நீக்கம் செய்யப்பட்டுள்ளதால் நிறுவனத்தின் input invoice ஜி.எஸ்.டி கணக்கில் பதிவேற்றம் செய்யப்படவில்லை என்ற விபரம் இணைய தளத்தின் www.gst.gov.in வாயிலாக அறிய நேர்ந்தது. எனவே ரூ.616821/-ஐ இழப்பாக கருதி உரிய நிறுவனத்திடமிருந்து, வசூலித்து அரசு தலைப்பில் செலுத்தப்படவேண்டும்.

அளர் ஊராட்சி ஒன்றியம்

வ. எண்	செ.சீ எண்/ நாள்	பட்டியல் எண் / நாள்	விவரம்	தொகை ரூ.	2% ஜி.எஸ்.டி ரூ.	மத்திய ஜி.எஸ்.டி.9% ரூ.	மாநில ஜி.எஸ்.டி.9% ரூ.	நிகர இழப்பு ரூ.
1.	220/31.10.2019	170/ --- (நாள் குறிப்பிடப்படவில்லை)	நோட்டீஸ், அடையாள அட்டை	85250	1705	7672	7672	13639
2.	221/31.10.2019	171/ ---	ஸ்டிக்கர்	414625	8293	37316	37316	66339
3.	222/31.10.2019	172/ ---	ஸ்டிக்கர்	418500	8370	37665	37665	66960
4.	301/18.12.2019	206/ ---	விழிப்புணர்வு பேனர்	316800	6336	28512	28512	50688
5.	302/18.12.2019	207/ ---	விழிப்புணர்வு பேனர்	316800	6336	28512	28512	50688
6.	303/18.12.2019	205/ ---	விழிப்புணர்வு பேனர்	415800	8316	37422	37422	66528
7.	304/18.12.2019	204/ ---	விழிப்புணர்வு பேனர்	415800	8316	37422	37422	66528
மொத்தம்				2383575	47672	214521	214521	381370

பாப்பிரெட்டிப்பட்டி ஊராட்சி ஒன்றியம்

வ. எண்	செ.சீ எண்/ நாள்	பட்டியல் எண் / நாள்	விவரம்	தொகை ரூ.	2% ஜி.எஸ்.டி ரூ.	மத்திய ஜி.எஸ்.டி.9% ரூ.	மாநில ஜி.எஸ்.டி.9% ரூ.	நிகர இழப்பு ரூ.
1.	127/ 12.09.2019	110/ ---	நோட்டீஸ், அடையாள அட்டை	553200	11064	49788	49788	88512
2.	195/ 29.10.2019	175/ ---	ஸ்டிக்கர்	418500	8370	37665	37665	66960
3.	196/ 29.10.2019	174/ ---	நோட்டீஸ், அடையாள அட்டை	414625	8293	37316	37316	66339
4.	202/ 29.10.2019	173/ ---	ஸ்டிக்கர்	85250	1705	7672.50	7672.50	13640
மொத்தம்				1471575	29432	132441.5	132441.5	235451

சுருக்கம்

வ. எண்.	ஊராட்சி ஒன்றியம்	மாவட்டம்	பத்தி எண்	இன்வாய்ஸ் தொகை	பிடித்தம் செய்யப்பட்ட 2% ஜி.எஸ்.டி ரூ.	மத்திய ஜி.எஸ்.டி 9% ரூ.	மாநில ஜி.எஸ்.டி 9% ரூ.	நிகர இழப்பு ரூ.
				தொகை ரூ.இலட்சத்தில்				
1.	அரூர்	தருமபுரி	25	4.29	0.47	2.14	2.14	3.81
2.	பாப்பிரெட்டிபட்டி	தருமபுரி	22	2.65	0.29	1.32	1.32	2.35
மொத்தம்			2	6.94	0.76	3.46	3.46	6.16

பதிலுரை:

இவ்வலுவலக கடித நக.எண்.16952/ ஊ.ஒ.த(2) / 2021, நாள். 24.08.2021-ன் வழி ஊரக வளர்ச்சித்துறை இயக்குநருக்கு தெரிவிக்கப்பட்டது. இடைக்கால பதிலுரை அளிக்கப்பட்டு தொகை வசூலிக்கப்படாமல் நிலுவையில் உள்ளது. எனவே பத்தி நிலுவையில் உள்ளது.

6.9.2 சேலம் மண்டலம் - நாமக்கல் மாவட்டம் - கொல்லிமலை ஊராட்சி ஒன்றியம் - திட்டநிதிகள் - வைப்புத்தொகை கணக்கிலிருந்து தொகை சம்மந்தப்பட்ட ஒப்பந்ததாரர்களுக்கு வழங்கப்படாமல் தொடர்பில்லாத மூன்றாம் நபர்களுக்கு வழங்கியது - இழப்பு ரூ.19,69,386.00/-

பத்திஎண்: 70/2019-20:

நாமக்கல் மாவட்டம், கொல்லிமலை ஊராட்சி ஒன்றியத்தில் 2019-2020 ஆம் ஆண்டு தணிக்கையின் போது, திரு.பி.ஆர்.சந்திரன் பாராளுமன்ற உறுப்பினர் தொகுதி மேம்பாட்டுத் திட்டம், TKS இளங்கோவன் பாராளுமன்ற உறுப்பினர் தொகுதி மேம்பாட்டுத் திட்டம் மற்றும் ஒருங்கிணைந்த குழந்தைகள் வளர்ச்சித் திட்டம் ஆகிய திட்டங்களின் கீழ்மேற்கொள்ளப்பட்ட பல்வேறு பணிகளுக்காக பிடித்தம் செய்யப்பட்ட வைப்புத் தொகையினை பின்வருமாறு உரிய ஒப்பந்ததாரர்களான பூர் கன்ஸ்ட்ரக்ஷன்ஸ், திரு.கே.கே.பொன்னுசாமி மற்றும் திரு.சி.சந்திரன் என்பவர்களுக்கு அளிக்கப்பட்டுள்ளதாக ரொக்கப் பதிவேடு, செலவுச் சீட்டு மற்றும் காசோலைபதிவு ஏடு (cheque Record Slip) ஆகியவற்றில் குறிப்பிடப்பட்டுள்ள விவரம் சரிபார்க்கப்பட்டது.

ஆனால், இத்திட்டத்திற்கான வங்கி கணக்குப் புத்தகத்தினை சரிபார்த்த போது தொகை வழங்கப்பட்டுள்ளதாக செலவுச் சீட்டு, ரொக்கப்புத்தகம் மற்றும் காசோலை ஏடு(cheque Record Slip) ஆகியவற்றில் குறிப்பிடப்பட்டுள்ள ஒப்பந்ததாரர்களுக்கு தொகை வழங்கப்படாமல் பின்வருமாறு சம்மந்தமே இல்லாமல் வேறொரு நபர்களான திரு.முருகேசன் திரு. டி.எஸ்.செந்தில்குமார் மற்றும் திரு.சி.சந்திரன் என்பவர்களுக்கு வழங்கப்பட்டுள்ளது. இத்தொகையினை உரிய நபர்களிடமிருந்தோ அல்லது தொகை அனுமதித்த நிர்வாக அலுவலர்கள் மேலாளர் மற்றும் கணக்கர் ஆகியோரிடமிருந்தோ வசூலித்து உரிய நிதியில் வரவாக்கி விவரம் காண்பிக்கப்படவேண்டும். மேலும், இந்நிகழ்வு குறித்து நிர்வாக ரீதியில் மேற்கொள்ளப்பட்ட நடவடிக்கை விவரம் தெரிவிக்கப்பட வேண்டும்.

வ. எண்	செலவுச் சீட்டு எண்/நாள்	காசோலை எண் / நாள்	வங்கி கணக்குப் புத்தகத்தின் படி காசோலை காசாக்கப்பட்ட நாள்	செலவுச் சீட்டு, ரொக்கப்புத்தகம் காசோலைப் பதிவேடு மற்றும் வைப்புப் பதிவேட்டின் படி வைப்புத் தொகையின் செலுத்தப்பட்ட ஒப்பந்ததாரரின் பெயர் (திரு/திருமதி)	வங்கிக் கணக்கப் புத்தகத்தின் படி வைப்புத் தொகை உண்மையில் வழங்கப்பட்ட நபர் (திரு/திருமதி)	வைப்புத் தொகை ரூ/-
திருவி.ஆர்.சந்திரன் - பாராளுமன்ற உறுப்பினர் தொகுதி மேம்பாட்டுத் திட்டம்						
1)	04/09.01.2020	246565 / 09.01.2020	13.01.2020	ஸ்ரீ கன்ஸ்ட்ரக்ஷன்ஸ்	டி.எஸ். செந்தில் குமார்	244755
2)	05/09.01.2020	246566 / 09.01.2020	13.01.2020	கே.கே.பொன்னுசாமி	சி.சந்திரன்	377091
TKS இளங்கோவன் பாராளுமன்ற உறுப்பினர் தொகுதி மேம்பாட்டுத் திட்டம்						
3)	01/09.01.2020	523577 / 09.01.2020	10.01.2020	ஸ்ரீ கன்ஸ்ட்ரக்ஷன்ஸ்	முருகேசன்	349440
4)	02/09.01.2020	523578 / 09.01.2020	13.01.2020	கே.கே.பொன்னுசாமி	முருகேசன்	87500
5)	03/23.01.2020	523579 / 23.01.2020	24.01.2020	ஸ்ரீ கன்ஸ்ட்ரக்ஷன்ஸ்	முருகேசன்	798600
ஒருங்கிணைந்த குழந்தைகள் வளர்ச்சித் திட்டம்						
6)	02/09.01.2020	245386 / 09.01.2020	24.01.2020	சி.சந்திரன்	முருகேசன்	112000
மொத்தம்						1969386

பதிலுரை:

இவ்வலுவலக கடித ந.க.எண்.16952/ ஊ.ஆ.த(2)/2021, நாள். 24.08.2021-ன் வழி உளரக வளர்ச்சித்துறை இயக்குநருக்கு தெரிவிக்கப்பட்டது. இடைக்கால பதிலுரை பெறப்பட்டது. தணிக்கைத் தடையில் குறிப்பிடப்பட்ட தொகை ரூ. 1969386/- இல் ரூ. 1538150/- வசூலிக்கப்பட்டு மீதம் உள்ள தொகை ரூ. 431236/- வசூலிக்கப்படாமல் உள்ளது. எனவே பத்தி நிலுவையில் உள்ளது.

7. ஊரக வளர்ச்சி மற்றும் ஊராட்சித் துறை - கிராம ஊராட்சி

7.1 தமிழ்நாடு ஊராட்சிகள் சட்டம் 21/1994ன் சிறப்பம்சங்கள் பின்வருமாறு:

கிராம சபை (சட்டப்பிரிவு 2(13) மற்றும் (சட்டப்பிரிவு (3)):

தமிழ்நாடு ஊராட்சிகள் சட்டம் - 1994 பிரிவு 3 (2) ன் படி கிராம சபை கூட்டம் ஆண்டுக்கு இரு முறை கூட்டப்பட வேண்டும். இரண்டு கிராம சபை கூட்டங்களுக்கான இடைவெளி 6-மாதங்கள் இருக்க வேண்டும். கிராம சபை கூட்டங்கள் ஜனவரி-26, மே-1, ஆகஸ்டு-15 மற்றும் அக்டோபர்-2 ஆகிய நாட்களில் நடத்திட அரசால் ஆணையிடப்பட்டுள்ளது. கிராம சபை கூட்டங்கள் நடத்துவதற்கு ஊராட்சி மன்ற தலைவர் அல்லது மாவட்ட ஆட்சியரால் அறிவிப்பு வெளியிடப்படும். கிராம சபை கூட்டம் நடத்த பின்வரும் குறைவெண் வரம்பு நிர்ணயிக்கப்பட்டுள்ளது. மக்கள் தொகையில் மூன்றில் ஒரு பங்கு பெண்கள் மற்றும் ஆதிதிராவிடர்/பழங்குடியினரின் மக்கள் தொகை விகிதாச்சாரத்திற்கு ஏற்றவாறு பங்கேற்பு.

7.2 வரவு செலவு திட்டம்:

தமிழ்நாடு ஊராட்சிகள் சட்டம்-1994 பிரிவு-192-ல் வழங்கப்பட்ட வழிகாட்டு நெறிமுறைகளின் படி கிராம ஊராட்சிகளின் வரவு-செலவு திட்டம் தயாரிக்கப்பட வேண்டும்.

கிராம ஊராட்சியின் வரவு-செலவு திட்டம் ஆண்டுதோறும் தயாரிக்கப்பட்டு டிசம்பர்-31க்குள் கிராம ஊராட்சியின் ஒப்புதல் பெறப்பட வேண்டும்.

ஜனவரி-26-க்குள் வரவு -செலவு திட்டத்திற்கு கிராம சபையின் ஒப்புதல் பெறப்பட்டு துணை வட்டார வளர்ச்சி அலுவலர் (தணிக்கை) -க்கு ஜனவரி-31-க்குள் அனுப்பிவைக்கப்பட வேண்டும்.

துணை வட்டார வளர்ச்சி அலுவலர் வரவு-செலவு திட்டத்தினை ஆய்வு செய்து உரிய குறிப்புகளுடன் பிப்ரவரி-28-க்குள் கிராம ஊராட்சியின் நிர்வாக அலுவலருக்கு அனுப்ப வேண்டும். மேலும், நிர்வாக அலுவலர் மார்ச்-15-க்குள் கிராம ஊராட்சியின் ஒப்புதல் பெறப்பட வேண்டும். கிராம ஊராட்சியின் ஒப்புதல் பெற்ற 7-நாட்களுக்குள், வரவு-செலவு திட்ட நகல்களை துணை வட்டார வளர்ச்சி அலுவலர், உதவி இயக்குநர் (ஊராட்சிகள்) மற்றும் ஆய்வாளர் (மாவட்ட ஆட்சியர்) ஆகியோருக்கு அனுப்ப வேண்டும். வரவு-செலவு திட்டத்தில் சேர்க்கப்படாத செலவினம், வரவு செலவு திட்டத்தினை விட கூடுதல் செலவினம் ஆகியவை கிராம ஊராட்சியால் அனுமதிக்கப்பட மாட்டாது.

வரவு-செலவு திட்டத்தில் வகை செய்யப்பட்டவை வேறு செலவின தலைப்புக்கு மாற்றம் செய்யப்பட வேண்டியிருப்பின் ஆய்வாளரின் (மாவட்ட ஆட்சியர்) அனுமதி பெற வேண்டும்.

வரவு-செலவு திட்டத்தில் வகை செய்யப்பட்டதை விட 5% கூடுதல் செலவினம் மேற்கொள்ளப்பட்டிருப்பின் ஒவ்வொரு இனத்திற்கும் ஆய்வாளரின் (மாவட்ட ஆட்சியர்) அனுமதி பெறப்பட வேண்டும்.

7.3. ஊராட்சி அமைப்புகளின் நிர்வாக அமைப்பு:

தமிழ்நாட்டில் ஊராட்சி அமைப்புகளின் நிர்வாக அமைப்பு பின்வருமாறு:

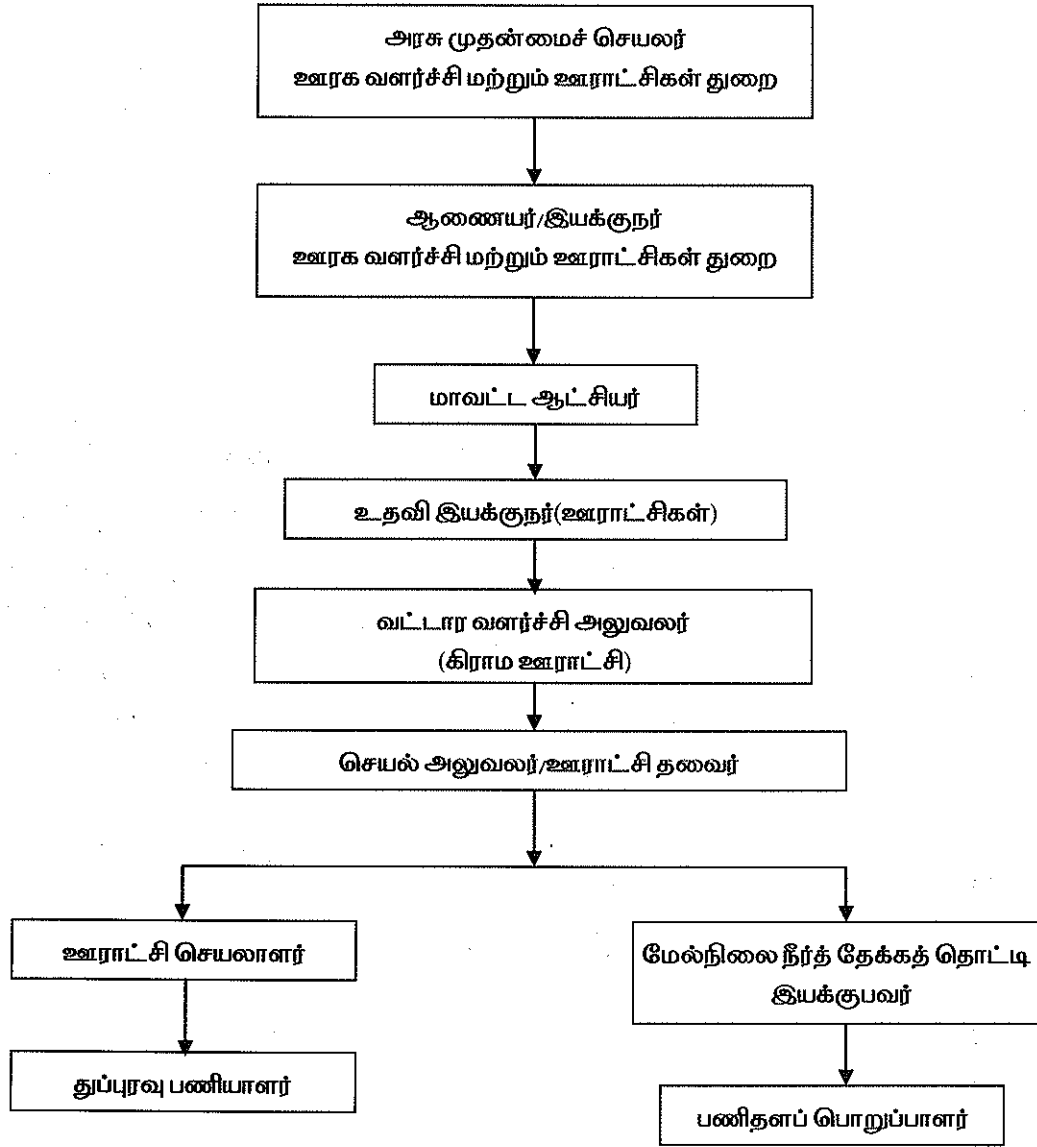

7.4. வரலாறு ஆதாரம்:

ஊராட்சி அமைப்புகளின் மூன்றடிக்கு முறையில், கிராம ஊராட்சி மட்டுமே வரி மற்றும் கட்டணம் விதிக்கும் அதிகாரம் பெற்றது.

7.5. வருவாய் ஆதாரம்:

கிராம ஊராட்சிகளின் வருவாய் பின்வருமாறு:

1. வரி இனங்கள்
2. ஒப்படைக்கப்பட்ட வருவாய் இனங்கள்
3. கட்டணங்கள்
4. அபராதம்
5. பல்வகை வருவாய்
6. அரசு மானியம்
7. திட்ட நிதி

7.6. நிதி ஆதாரம்:

வரியில்லாத வருவாய், மாநில அரசிடமிருந்து ஒப்படைக்கப்பட்ட வருவாய், மாநில அரசால் வழங்கப்பட்ட மானியங்கள், பல்வேறு நோக்கங்களுக்காக இந்திய அரசால் அளிக்கப்பட்ட மானியங்கள் மற்றும் மாநில மற்றும் மத்திய நிதிக்குழு மானியங்கள் ஆகியன கிராம ஊராட்சிகள் வருவாய்க்கான ஆதாரங்களாகும். மேலும் வீட்டுவரி, தொழில்வரி விளம்பர வரி போன்ற வரிகளை விதிக்கும் அதிகாரத்தை கிராம ஊராட்சிகள் பெற்றுள்ளன. மாநில நிதிக் குழு மானியமாக மத்திய நிதிக்குழு மானியமாக மாநில அரசு மற்றும் இந்திய அரசினால் அளிக்கப்பட்ட மானியங்கள் மற்றும் ஒப்படைக்கப்பட்ட வருவாய் ஊரக வளர்ச்சி மற்றும் ஊராட்சி இயக்குநரால் மாவட்ட ஆட்சியர்களுக்கு விடுவிக்கப்படுகின்றன.

7.7 ஊராட்சியில் செயல்படுத்தப்படும் கணக்குகள்:

அரசு ஆணை நிலை எண். 146/ஊ.வ (ம)ஊ.துறை, நாள்.17.08.2007- இன் படி கிராம ஊராட்சிகளில் பின்வரும் கணக்குகள் பராமரிக்கப்படுகின்றன.

1)	கிராம ஊராட்சி நிதிக் கணக்கு	:	கணக்கு எண்.1
2)	தமிழ்நாடு மின்சார வாரியம் மற்றும் தமிழ்நாடு குடிநீர் வடிகால் வாரியம் கிராம ஊராட்சி கொடுப்பு கணக்கு	:	கணக்கு எண்.2
3)	கிராம ஊராட்சி திட்ட நிதிக் கணக்கு (மைய அரசு மானியம்)	:	கணக்கு எண்.3
4)	கிராம ஊராட்சி மகாத்மா காந்தி தேசிய ஊரக வேலை வாய்ப்பு திட்டக் கணக்கு	:	கணக்கு எண்.4
5)	கிராம ஊராட்சி திட்ட நிதிக் கணக்கு (மாநில அரசு)	:	கணக்கு எண்.5
6)	முதலமைச்சர் தூரிய சக்தி பசுமை வீடுகள் திட்டக் கணக்கு	:	கணக்கு எண்.6
7)	கிராம ஊராட்சி பணியாளர்கள் ஊதியக் கணக்கு	:	கணக்கு எண்.7

(ஆதாரம்:அரசாணை (நிலை) எண்.89 ஊ.வ (ம)பரா (பரா.1)த் துறை,நாள்.15.06.2015)

7.8. தணிக்கை ஏற்பாடு:

தமிழ்நாடு ஊராட்சிகள் சட்டம் -1994, விதி-193(1)-ன் படி கிராம ஊராட்சிகளின் வரவு மற்றும் செலவு கணக்குகளை தணிக்கை மேற்கொள்ள தணிக்கையாளரை அரசால் நியமனம் செய்யப்படுகிறது.

அரசாணை (நிலை) எண். 265, ஊரக வளர்ச்சித்(சி3) துறை, நாள்.21.12.1999-இன் படி கிராம ஊராட்சிகளை தணிக்கை மேற்கொள்ள தமிழ்நாடு அரசு நியமித்துள்ளது.

1)	கிராம ஊராட்சி	அ) துணை வட்டார வளர்ச்சி அலுவலர் (திட்டத் தணிக்கை நீங்கலாக) ஆ) உதவி இயக்குநர் (ஊரக வளர்ச்சி தணிக்கை) (திட்டத் தணிக்கை நீங்கலாக) இ) உள்ளாட்சி நிதி தணிக்கை இயக்குநர் (திட்டத் தணிக்கை மட்டும்)
2)	சோதனை தணிக்கை (அரசாணை எண். 95 ஊரக வளர்ச்சித் துறை நாள்.10.04.2000)	மொத்த கிராம ஊராட்சிகளில் 20% ஊராட்சிகளின் தணிக்கை ஆண்டுதோறும் சுழற்சி முறையிலும் ஊரக வளர்ச்சி மற்றும் ஊராட்சிகள் இயக்குநரால் தெரிவு செய்யப்படும் 2% கிராம ஊராட்சிகளின் தணிக்கையும் உள்ளாட்சி நிதி தணிக்கை இயக்குநரால் மேற்கொள்ளப்பட்டு வருகின்றன.

7.9. தணிக்கையின் நோக்கங்கள்:

1. கிராம ஊராட்சிகளில் பெறப்பட்ட மத்திய மற்றும் மாநில அரசு மானியங்கள் முறையாக வரவு வைக்கப்பட்டு செலவினங்கள் மேற்கொள்ளப்பட்டுள்ளனவா என்பதை சரிபார்த்தல்.
2. கிராம ஊராட்சிகளில் மேற்கொள்ளப்பட்ட செலவினங்கள் உரிய சட்டம், விதிகள் மற்றும் அரசு ஆணைகளின் படி உள்ளனவா என்பதை ஆராய்தல்.
3. எந்த நோக்கத்திற்காக மானியம் பெறப்பட்டதோ அந்த நோக்கத்திற்கு பயன்படுத்தப்பட்டுள்ளதா என சரிபார்த்தல்.
4. கிராம ஊராட்சிகளின் ஆண்டு கணக்குகளின் சரித்தன்மையை ஆய்வு செய்தல்.
5. கிராம ஊராட்சிகளின் அனைத்து வரவினங்களும் விடுபடாமல் உரிய கணக்குகளில் வரவு வைக்கப்பட்டதை சரிபார்த்தல்.

2019-20 ஆண்டிற்கான சோதனை தணிக்கைக்காக தேர்வு செய்யப்பட்ட 20% மற்றும் 2% கிராம ஊராட்சிகளின் கணக்குகள் அனைத்தும் தணிக்கை செய்யப்பட்டது. தமிழ்நாடு உள்ளாட்சி நிதி தணிக்கைச் சட்டம் 2014 பிரிவு 20 மற்றும் தமிழ்நாடு உள்ளாட்சி நிதி தணிக்கை விதிகள் 2016 பிரிவு 19-இன் படி கிராம ஊராட்சிகளின் 2019-20 ஆம் ஆண்டு தணிக்கையில் கண்டறியப்பட்ட கீழ்க்காணும் தணிக்கைத் தடை பத்திகள் அரசின் கவனத்திற்கு கொண்டு வரப்படுகின்றன.

7.9.1 திருச்சிராப்பள்ளி மண்டலம் - தஞ்சாவூர் மற்றும் அரியலூர் மாவட்டங்கள் - கிராம ஊராட்சிகள் - கிராம ஊராட்சிகளில் வசூல் செய்யப்பட்ட வரியினங்கள்-ரொக்க வரவினம் குறைவாக வங்கியில் செலுத்தியது - செலுத்தப்படாமல் கையாடல் செய்யப்பட்டுள்ள தொகை ரூ.16.95 இலட்சங்கள் - தணிக்கை தடை எழுப்பிய பிறகு ரூ. 2.05 இலட்சங்கள் செலுத்தப்பட்டுள்ளது - ரூ. 14.90 இலட்சங்கள் வசூலிக்கப்பட வேண்டும்.

தொகுப்பு பத்தி:

தஞ்சாவூர் மற்றும் அரியலூர் மாவட்டங்களில் பின்வரும் கிராம ஊராட்சிகளின் மீதான 2019-20 ஆம் ஆண்டு தணிக்கையின்போது வரி மற்றும் வரியில்லாத கட்டணங்கள் வசூலினை வரி வசூல் ரசீதுகளின் படி வரவினங்கள் வரவு வைக்கப்பட்டுள்ளதை தணிக்கையில் சரிபார்த்ததில், வசூலிக்கப்பட்ட தொகை முழுவதும், ஊராட்சி வங்கி கணக்கில் செலுத்தப்படாமல் உள்ளது கண்டறியப்பட்டது. வங்கியில் செலுத்திய தொகை மட்டுமே ஆண்டு கணக்கிற்கு வரவாக கொண்டு செல்லப்பட்டுள்ளது. செலுத்தப்படாமல் உள்ள தொகை ரூ.16.95 இலட்சங்கள் ஊராட்சிகளுக்கு இழப்பாகும். இவ்விழப்புத் தொகையினை பொறுப்பானவர்களிடமிருந்து வசூலிக்க உரிய நடவடிக்கை மேற்கொள்ளவேண்டும்.

வ. எண்	மாவட்டம் / ஊராட்சி ஒன்றியத்தின் பெயர்	கிராம ஊராட்சியின் பெயர்	தணிக்கை அறிக்கை பத்தி எண் 2019-20	வசூல் தொகை	வங்கியில் செலுத்திய தொகை 2019-20	இழப்பு தொகை	தணிக்கை தடை எழுப்பிய பின் வங்கியில் செலுத்தப்பட்ட தொகை	
							தொகை ரூ.இலட்சத்தில்	இழப்பு தொகை நிலுவை
1)	தஞ்சாவூர்/ ஓரத்தநாடு	ஆதனக்கோட்டை	12	3.05	0.24	2.81	0.73	2.08
2)	தஞ்சாவூர்/ ஓரத்தநாடு	ஈச்சங்கோட்டை	13	4.41	3.20	1.21	0.18	1.03
3)	தஞ்சாவூர்/ ஓரத்தநாடு	கருக்காடிப்பட்டி	13	3.69	1.79	1.90	0	1.90
4)	தஞ்சாவூர்/ ஓரத்தநாடு	புலவன்காடு	13	6.66	0.71	5.95	0	5.95
5)	தஞ்சாவூர்/ ஓரத்தநாடு	வடசேரி	13	12.92	10.22	2.70	0	2.70
6)	தஞ்சாவூர்/ ஓரத்தநாடு	பஞ்சநதிக்கோட்டை	13	1.63	0.97	0.66	0.15	0.51
7)	அரியலூர்/ அரியலூர்	பெரியநாகலூர்	10	1.72	0	1.72	0.99	0.73
மொத்தம்				34.08	17.13	16.95	2.05	14.90

பதிலுரை:

இவ்வலுவலக கடித ந.க.எண்.16952/உ.ஓ.த(2)/2021, நாள்.24.08.2021-இன் வழி உளரக வளர்ச்சித்துறை இயக்குநருக்கு தெரிவிக்கப்பட்டது. தணிக்கை தடையில் சுட்டிக்காட்டப்பட்ட தொகை ரூ.16.95 இலட்சங்களில், ரூ.2.05 இலட்சங்கள் செலுத்தப்பட்டுள்ளது. ரூ.14.90 இலட்சங்கள் செலுத்தப்படாமல் உள்ளது. பத்தி நிலுவையில் உள்ளது.

7.9.2 சேலம் மண்டலம் - கிருஷ்ணகிரி மாவட்டம் - தளகிரி ஊராட்சி ஒன்றியம் - கோனேரிப்பள்ளி கிராம ஊராட்சி வணிக வளாகத்திற்கு அனுமதி வழங்கியது - நிலப்பயன் மாற்றக்கட்டணம் வசூலிக்காமலேயே அனுமதி வழங்கியது அரசுக்கு இழப்பு ரூ.31,29,360/-

பத்திஎண் : 20/2019-20:

கிருஷ்ணகிரி மாவட்டம், தளகிரி ஊராட்சி ஒன்றியத்தின் கோனேரிப்பள்ளி கிராம ஊராட்சியின் 2019-20 ஆம் ஆண்டுதணிக்கையில் கீழ்க்காணும் விவரப்படியான வணிக வளாக கட்டிடத்தின் நிலவரைபட அனுமதி வழங்கிய கோப்பினை தணிக்கை செய்தபோது, கீழ்வரும் குறைபாடுகள் கண்டறியப்பட்டன.

கோப்புஎண்	:	01/2019/ஊ/நாள்: 11.10.2019
வணிகவளாகத்தின் பெயர்	:	M/s Avenue Super Mart Ltd.,
வணிகவளாகத்தின் கட்டிடபரப்பு	:	4.72 ஏக்கர்நிலம் Ground Floor - 2064.24 ச.மீ FSI Area - 2064.24 ச.மீ
நகர் ஊரமைப்பு துறை துணை இயக்குநரின் அனுமதி ஆணைஎண்	:	ந.க.எண்.1478/2019/தம,நாள்:3.09.2019.

மேற்படி விவரப்படியான வணிக வளாகம் செயல்பட தனி அலுவலர் / கோனேரிப்பள்ளி கிராம ஊராட்சி ந.க.எண். 01/2019/ஊ, நாள்: 11.10.2019-இன்படி அனுமதி அளித்துள்ளார். இதற்கான உரிய நிலவரைபட அனுமதி கட்டணங்கள் வசூலிக்கப்பட்டு, சம்மந்தப்பட்ட கிராம ஊராட்சிக் கணக்கில் வரவு வைக்கப்பட்டுள்ளது.

ஆனால் அரசாணை எண் 79 / வீட்டு வசதி மற்றும் நகர்ப்புற வளர்ச்சி துறை நாள்: 04.05.2017-இன்படி, விவசாய நிலமானது வேறு பயன்பாட்டிற்காக மாற்றப்பட்டால், நிலத்தின் சந்தைமதிப்பில் 3% கீழ்க்கண்ட அரசுத் தலைப்பில் செலுத்தப்பட்ட பின்னரே திட்ட அனுமதி வழங்கப்பட வேண்டுமென தெரிவிக்கப்பட்டுள்ளது.

Head of Account

0217-Urban Development - 60 Other Urban
Development Schemes - 800 Other Receipts - As
Receipts Under Land Use Conversion Charges-27
Non-Taxation Fees-09 Collections
DPC: 0217-60-800-AS-2790

மேலும், இவ்விவரம் நகர் ஊரமைப்பு துறை இயக்குநரின் அனுமதி ஆணையில் தெரிவிக்கப்பட்டிருந்தும், நிலப் பயன் மாற்றக் கட்டணம் வசூலிக்காமலேயே அனுமதி வழங்கியிருப்பது தவறாகும். இதனால் அரசுக்கு கீழ்வருமாறு ரூ.31,29,360/- இழப்பு ஏற்பட்டுள்ளது.

வ. எண்	சர்வே எண்	நிலத்தின் அளவு	நிலத்தின் சந்தைமதிப்பு	
1)	நல்லகானகொத்தப்பள்ளி கிராமம் சர்வேஎண்: 322 / 2 B1, 3C1, 3C2	4.72 ஏக்கர்	சர்வேஎண். 322/2B1-1.75 ஏக்கர் சர்வேஎண். 322/3C1-1.96 ஏக்கர் சர்வேஎண். 322/3C2-1.01 ஏக்கர் (பதிவுத் துறைஆவணங்கள்படி)	3,86,75,000 4,33,16,000 2,23,21,000
			நிலத்தின் மொத்த சந்தைமதிப்பு	10,43,12,000
			3% தொகை = 10,43,12,000 x 3%	31,29,360

எனவே இத்தொகை ரூ.31,29,360/-ஐ உரிய நிறுவனத்திடமிருந்து வசூலிக்கப்பட்டு, மேற்கண்ட அரசுத் தலைப்பில் செலுத்தப்பட்டு விவரம் காண்பிக்கப்பட வேண்டும்.

பதிலுரை:

இவ்வலுவலக கடித ந.க.எண்.16952/ஊ.ஒ.த(2)/2021, நாள்.24.08.2021-இன் வழி ஊரக வளர்ச்சித்துறை இயக்குநருக்கு தெரிவிக்கப்பட்டது. இடைக்கால பதிலுரை அளிக்கப்பட்டு தொகை வசூலிக்கப்படாமல் நிலுவையில் உள்ளது. எனவே பத்தி நிலுவையில் உள்ளது.

8. பல்கலைக் கழகங்கள்

8.1. பல்கலைக் கழகங்கள் அமைப்பு:

தமிழ்நாட்டில் உள்ள மாணவ, மாணவிகள் உயர்கல்வி பெற மத்திய, மாநில அரசுகளால் இயற்றப்பட்ட தனித்தனியான சட்டங்களால் தனித்துவம் வாய்ந்த, சுதந்திரமான, தன்னாட்சி பெற்ற சட்டபூர்வமான 23 பல்கலைக்கழகங்கள் உருவாக்கப்பட்டு உயர்கல்வி பணியினை செய்து வருகின்றன.

8.2. தணிக்கைக்கான ஆதாரம்:

ஒவ்வொரு பல்கலைக்கழகமும் அவை தொடங்கும்பொழுதே அவற்றின் மீதான தணிக்கை தனி அரசாணை மூலம் உள்ளாட்சி நிதித் தணிக்கை துறைக்கு ஒப்படைக்கப்பட்டு அதன் அடிப்படையில் தணிக்கை மேற்கொள்ளப்பட்டு வருகிறது. மேலும் தமிழ்நாடு உள்ளாட்சி நிதித் தணிக்கை சட்டம் 2014 பிரிவு 2 ஜி அட்டவணை வரிசை எண்.7-இன் படி அனைத்து பல்கலைக்கழகங்களின் சட்டபூர்வ தணிக்கையாளர் உள்ளாட்சி நிதித் தணிக்கைத் துறையின் இயக்குநர் ஆவார்.

8.3. தணிக்கை மேற்கொள்ளுதல்:

தமிழ்நாட்டில் 23 பல்கலைக்கழகங்களில் 13 பல்கலைக்கழகங்களில் உடனிகழ் தணிக்கை முறையிலும் மற்ற 10 பல்கலைக்கழகங்களில் ஆண்டு தணிக்கை முறையிலும் உள்ளாட்சி நிதித் தணிக்கைத் துறையால் தணிக்கை மேற்கொள்ளப்பட்டு வருகிறது.

8.4. ஆண்டு கணக்குகள்:

ஒவ்வொரு பல்கலைக்கழகமும் அதற்கென உருவாக்கப்பட்ட தனிச் சட்டம் மற்றும் நிதி விதிகளின் அடிப்படையில் கணக்குகளை நடைமுறைபடுத்தி பராமரித்து வருகின்றன. பெரும்பாலான பல்கலைக்கழகங்களில் பராமரிக்கப்படும் பொதுவான கணக்குகளின் விவரம் வருமாறு.

1. பொது நிதிக் கணக்கு
2. அறக்கட்டளை கணக்கு மற்றும் ஒதுக்கீடு செய்யப்பட்ட நிதிக் கணக்கு
3. தேர்வு நிதிக் கணக்கு
4. கட்டண நிதிக் கணக்கு
5. ஓய்வூதிய நிதிக் கணக்கு
6. தொலைதூர / அஞ்சல்வழி கல்வி நிதிக் கணக்கு
7. திட்ட கணக்கு
8. இதர திட்ட கணக்குகள்

8.5. மானியங்கள்:

தனித்தனி சட்டத்தின் மூலம் சுதந்திரமான தன்னாட்சி பெற்ற தனித்துவமாக உருவாக்கப்பட்ட பல்கலைக்கழகங்கள் மானிய நிதி தொகுப்பு அடிப்படையில் மத்திய, மாநில அரசுகளிடமிருந்து நிதி உதவிகளை மானியமாக பெறுகின்றன. பல்கலைக்கழகங்களின் அன்றாட நிர்வாக செலவிற்காக அரசு ஆணை (நிலை) எண்.226 உயர்கல்வி (கே.2)த் துறை, நாள்.17.05.1999-இன் படி உயர்கல்வித் துறையின் கீழ் செயல்படும் பல்கலைக்கழகங்களுக்கு தொகுப்பு மானியம் (Block grant) 1998 முதல் நிர்ணயிக்கப்பட்டுள்ளது. அனுமதிக்கப்பட்ட பணியிடங்களில் 01.01.1996 அன்று நிரப்பப்பட்ட பணியிடங்களுக்கான செலவினம் மட்டுமே மானிய கணக்கீட்டிற்கு எடுத்துக் கொள்ளப்பட்டு இத்தொகுப்பு மானியம் நிர்ணயிக்கப்பட்டுள்ளது. அரசு ஆணை எண் 110 உயர்கல்வி (கே.1)த் துறை, நாள்.12.06.2018 இன் படி, 01.04.2018 முதல் தொகுப்பு மானியம் திருத்திய நிர்ணயம் செய்யப்பட்டுள்ளது. இதர பல்கலைக்கழகங்கள், ஊதிய மானியம் (Salary grant), பராமரிப்பு மானியம் (Maintenance grant), காலாவதியாகாத ஒட்டு மொத்த தொகை மானியம் (Non Lapsable Lumpsum Grant) என பல்வேறு மானியங்களையும், கட்டிடம் மற்றும் உபகரணங்கள் கொள்முதலுக்காக சிறப்பு மூலதன மானியங்களும் பெற்று வருகின்றன.

8.6. நிர்வாக அமைப்பு:

பல்கலைக்கழகங்களின் நிர்வாக அமைப்பு பின்வருமாறு உள்ளது.

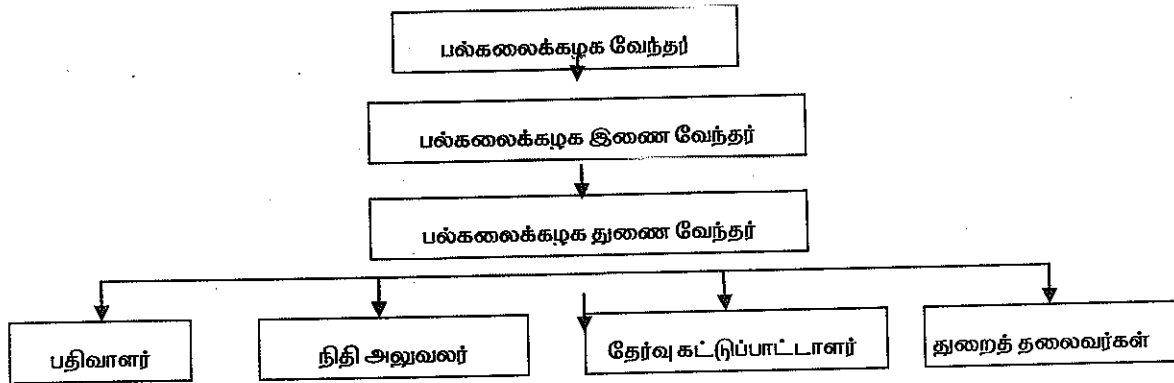

பெரும்பாலான பல்கலைக்கழகங்கள் உயர் கல்வி துறையின் கீழும், இதர பல்கலைக்கழகங்கள் வேளாண்மை துறை, கால்நடை பராமரிப்பு, பால்வளம் மற்றும் மீன்வளத்துறை, தமிழ் வளர்ச்சி மற்றும் செய்தித்துறை, மக்கள் நல்வாழ்வு மற்றும் குடும்ப நலத்துறை, சட்டத்துறை, சுற்றுலா, பண்பாடு மற்றும் இந்து சமய அறநிலையத்துறை, இளைஞர் நலன் மற்றும் விளையாட்டு மேம்பாட்டுத்துறை என பல்வேறு துறைகள் கட்டுப்பாட்டின் கீழும் செயல்படுகின்றன.

8.7. தணிக்கைக்கான ஆதாரம் மற்றும் 2019-20 ஆம் ஆண்டின் வரவு செலவு:

தமிழ்நாட்டில் உள்ள பல்கலைக்கழகங்களில் தணிக்கை மேற்கொள்வதற்கான ஆதாரம் (அரசாணை) மற்றும் மேற்படி பல்கலைக்கழகங்களின் 2019-20 ஆம் ஆண்டிற்கான மொத்த வரவு-செலவு விவரம் பின்வருமாறு.

வ. எண்	பல்கலைக்கழகங்கள்	தணிக்கை மேற்கொள்ள ஆதாரம் (அரசாணைகள்)	வரவு	செலவு
			தொகை (ரூ. இலட்சங்களில்)	
1)	சென்னைப் பல்கலைக்கழகம்	G.O.Ms.No.114, Fin dt.06.2.1924	129639.60	127431.08
2)	மதுரை காமராஜர் பல்கலைக்கழகம்	G.O.Ms.No.990 Fin dt.29.08.66	33058.31	37840.96
3)	அண்ணாமலை பல்கலைக்கழகம், சிதம்பரம்	G.O.Ms.No.1705, Edu, dt.04.09.46	217857.18	215321.61
4)	அண்ணா பல்கலைக்கழகம், சென்னை	G.O.Ms.No.520, Fin (Fds), dt.29.05.1980	233299.39	209999.13
5)	தமிழ்நாடு வேளாண் பல்கலைக்கழகம், கோவை	G.O.Ms.No.734, Fin (Fds) dt.01.06.1972	80010.98	83569.56
6)	தமிழ்நாடு கால்நடை மருத்துவ அறிவியல் பல்கலைக்கழகம், சென்னை	G.O.Ms.No.1118, Fin LF dt.25.10.1990	55147.38	47049.08
7)	பாரதிதாசன் பல்கலைக்கழகம், திருச்சி	G.O.Ms.No.450, Fin (Fds) dt.16.07.1982	47320.49	49474.23
8)	பாரதியார் பல்கலைக்கழகம், கோவை	G.O.Ms.No.450, Fin (Fds) dt.16.07.1982	84940.16	81322.54
9)	அழகப்பா பல்கலைக்கழகம், காரைக்குடி	G.O.Ms.No.916 Fin (Fds) dt.29.10.1987	21291.19	22526.24
10)	தமிழ் பல்கலைக்கழகம், தஞ்சாவூர்	G.O.Ms.No.450 Fin (Fds) dt.16.07.1982	11105.59	11294.51
11)	தமிழ்நாடு டாக்டர்.எம்.ஜி.ஆர் மருத்துவப் பல்கலைக்கழகம், சென்னை	G.O.Ms.No.192 H.I.M & H & F.W dt.03.02.1990	60734.35	47273.08
12)	அவினாசிலிங்கம் மனையியல் மகளிர் பல்கலைக்கழகம்	G.O.Ms.No.328 Fin (LF), dt.03.05.1991	85.20	85.20
13)	அன்னை தெரஸா மகளிர் பல்கலைக்கழகம், கொடைக்கானல்	G.O.Ms.No.293 Fin (Fds), dt.07.04.1986	5658.32	5683.45

வ. எண்	பல்கலைக்கழகங்கள்	தணிக்கை மேற்கொள்ள ஆதாரம் (அரசாணைகள்)	வரவு	செலவு
			தொகை (ரூ. இலட்சங்களில்)	
14)	மனோன்மணியம் சுந்தரனார் பல்கலைக்கழகம், திருநெல்வேலி	G.O.Ms.No.148 Fin (LF), dt.03.03.1992	22697.20	17530.28
15)	தமிழ்நாடு டாக்டர் அம்பேத்கர் சட்டப் பல்கலைக்கழகம், சென்னை	G.O.Ms.No.826 Fin (LF), dt.11.10.1999	8831.66	8677.11
16)	பெரியார் பல்கலைக்கழகம், சேலம்	G.O.Ms.No.491 Fin (LF), dt.17.05.2000	32971.40	33871.99
17)	திருவள்ளூர் பல்கலைக்கழகம், வேலூர்	G.O.Ms.No.133 Fin (LF), dt.04.04.2005	15436.85	11659.05
18)	தமிழ்நாடு திறந்தநிலைப் பல்கலைக்கழகம், சென்னை	G.O.Ms.No.171 Fin (LF), dt.02.05.2005	5018.26	4459.91
19)	தமிழ்நாடு உடற்கல்வியியல் மற்றும் விளையாட்டுப் பல்கலைக்கழகம், சென்னை	G.O.Ms.No.43 Fin (LF), dt.14.12.2005	10015.22	10123.95
20)	தமிழ்நாடு ஆசிரியர் கல்வியியல் பல்கலைக்கழகம், சென்னை	G.O.Ms.No.504 Fin (LF), dt.01.07.2008	25263.73	25601.57
21)	தமிழ்நாடு டாக்டர்.ஜெ.ஜெயலலிதா மீன்வளப் பல்கலைக்கழகம், நாகப்பட்டினம்	G.O.Ms.No.174 Fin (LF), dt.30.05.2013	9326.00	10347.41
22)	தமிழ்நாடு தேசிய சட்டப் பள்ளி, திருச்சி	G.O.Ms.No.299 Fin(LF), dt.26.12.2014	3608.24	3365.18
23)	தமிழ்நாடு இசை மற்றும் கவின்கலைப் பல்கலைக்கழகம், சென்னை	G.O.Ms.No.23 Fin(LF), dt.27.01.2015	334.75	222.53

9. பொது நூலகங்கள்

9.1. சுதந்திர இந்தியாவில் தமிழ்நாட்டில் தான் முதன்முதலாக 1948 ஆம் ஆண்டு பொது நூலக சட்டம் அறிமுகப்படுத்தப்பட்டு 01.04.1950 முதல் அமலுக்கு வந்துள்ளது. இந்த சட்டத்தில் 19 பிரிவுகள் உள்ளன. இந்த சட்டத்தின்படி மாநில முழுவதிலும் பொது நூலகங்கள் அமைக்கவும் அவற்றை கண்காணித்து நிர்வகிக்க ஒரு இயக்குநரை நியமிக்கவும் வழிவகை செய்யப்பட்டுள்ளது. உள்ளாட்சி நிறுவனங்கள் மூலம் வசூலிக்கப்படும் சொத்துவரி மற்றும் வீட்டு வரியில் நூல் நிலைய வரி வசூலிக்க 1948 ஆம் ஆண்டு நூலக சட்டப் பிரிவு 12(2) இல் வழிவகை செய்யப்பட்டுள்ளது. இதன்படி தற்பொழுது சொத்து வரி / வீட்டு வரியில் 1 ரூபாய்க்கு 10 பைசா நூலகவரியாக வசூலிக்கப்படுகிறது.

9.2. மேலும் பொது நூலக சட்ட பிரிவு 13 (3)-இன் படி வசூலிக்கப்படும் நூல் நிலைய வரிக்கு இணையாக அரசு பங்குத்தொகை சென்னை தவிர இதர மாவட்ட நூலகங்களுக்கு வழங்க வழிவகை செய்யப்பட்டுள்ளது.

9.3. தமிழ்நாட்டில் பொது நூலக துறையின் கீழ் கீழ்க்கண்டவாறு மொத்தம் 3924 பொது நூலகங்கள் செயல்பட்டு வருகின்றன.

1.	மாநில பொது நூலகம்	-	1
2.	மாவட்ட பொது நூலகம்	-	30
3.	கிளை நூலகங்கள்	-	1667
4.	நடமாடும் நூலகங்கள்	-	12
5.	கிராமபுற நூலகங்கள்	-	1727
6.	பகுதி நேர நூலகங்கள்	-	487
	கூடுதல்	-	3924

94. நிர்வாக அமைப்பு:

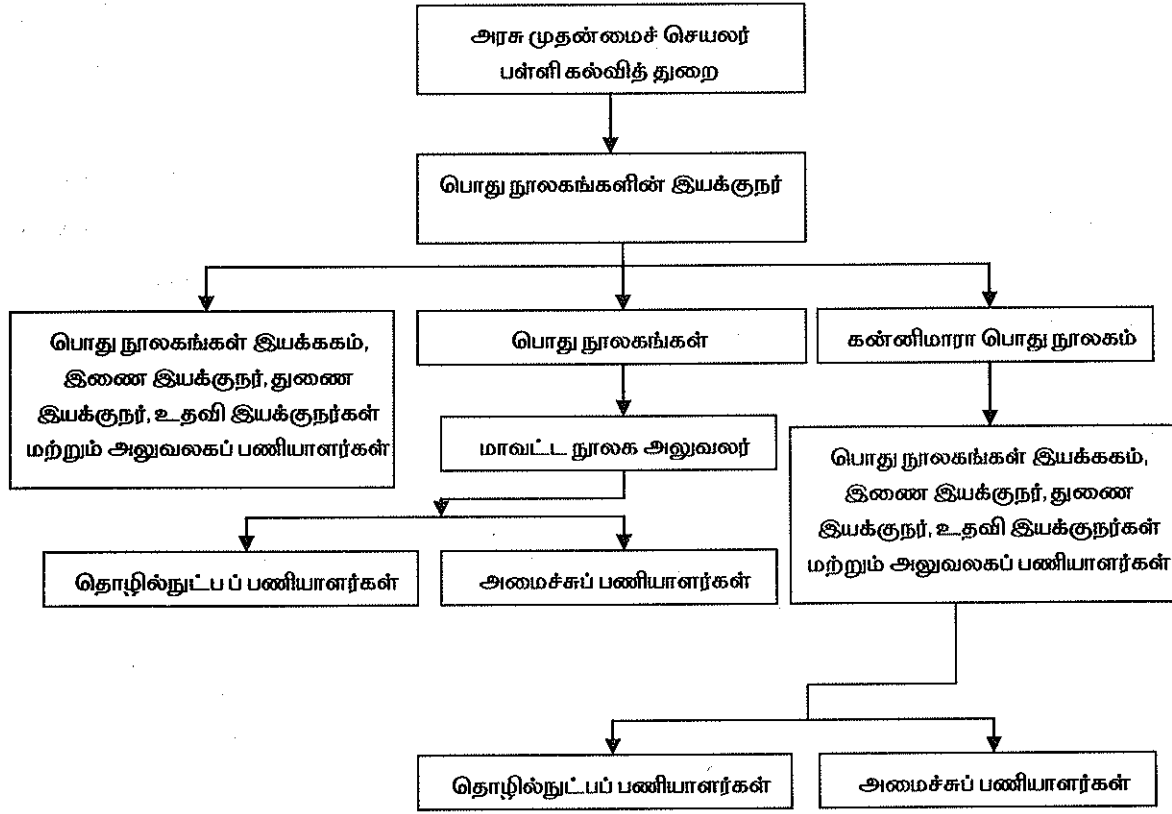

9.5. அரசு ஆணை எண்.820 (பல்வகை) கல்வி அறிவியல் மற்றும் தொழில்நுட்பத் துறை நாள்.03.05.1982-இன் படி மாவட்ட நூலக ஆணைக்குழு பணியாளர்கள் 01.04.1982 முதல் அரசு பணியாளர்களாக மாற்றம் செய்யப்பட்டனர். இவர்களுக்கு ஊதியம் மற்றும் படிகள் அனைத்தும் அரசு நிதியிலிருந்து வழங்கப்பட்டு பின்னர் நூலக நிதிக் கணக்கிலிருந்து அரசு நிதிக்கு மீள செலுத்தப்படுகிறது.

9.6. பொது நூலக துறையின் முக்கிய பணிகள்:

1. பொது நூலக துறையின் மூலம் நூல்களை படிக்கும் வழக்கத்தினை பொது மக்களிடம் ஏற்படுத்திட அனைவரும் படிப்பறிவு பெற உதவிடுதல்.
2. படிப்பறிவில் அடிப்படை கட்டமைப்புகளை உருவாக்குதல்
3. பொது மக்களுக்கு படிப்பதற்கு உகந்த நூல்களை வழங்குதல்
4. பொது அறிவை மேம்படுத்துதல் மற்றும் நூலகங்களின் நிதி ஆதாரங்களை மேம்படுத்துதல்

9.7. தணிக்கைக்கான ஆதாரம்:

சென்னை மாவட்ட நூலக ஆணைக்குழு, கல்வித்துறையின் 30.05.1950 ஆம் நாளிட்ட அரசாணைகள் எண்.1634-இன்படி தொடங்கப்பட்டது. 1948 ஆம் ஆண்டு தமிழ்நாடு பொது நூலகச் சட்டத்தின் பிரிவு 16 மற்றும் 17 மற்றும் 1950 ஆம் ஆண்டு மே 30ம் நாளிட்ட கல்வித்துறை அரசாணை எண்.1634 மற்றும் தமிழ்நாடு உள்ளாட்சி நிதித் தணிக்கை சட்டம் 2014 பிரிவு 2 ஜி அட்டவணை வரிசை எண்.8-ன் படி மாவட்ட நூலக ஆணைக்குழுவின் தணிக்கை உள்ளாட்சி நிதித் தணிக்கை துறைக்கு ஒப்படைக்கப்பட்டு தணிக்கை மேற்கொள்ளப்பட்டு வருகிறது. இதன்படி உள்ளாட்சி நிதித் தணிக்கை துறை இயக்குநர் மாவட்ட நூலக ஆணைக்குழுக்களின் சட்டப்பூர்வ தணிக்கையாளர் ஆவார்.

9.8. மாவட்ட நூலக ஆணைக்குழு - 2019-20 ஆம் ஆண்டிற்கான வரவு செலவு விவரம்:

வ.எண்	மாவட்டம்	வரவு	செலவு
		(ரூ.இலட்சத்தில்)	
1)	தேனி	194.05	113.95
2)	வேலூர்	671.09	661.25
3)	திருவண்ணாமலை	533.68	539.16
4)	திருவள்ளூர்	2965.58	2981.94
5)	ஈரோடு	662.47	629.24
6)	தஞ்சாவூர்	369.23	333.38
7)	புதுக்கோட்டை	266.74	247.55
8)	திருச்சி	534.44	564.69
9)	நாகப்பட்டினம்	255.95	252.42
10)	சிவகங்கை	251.92	245.27
11)	பெரம்பலூர்	102.07	134.63
12)	கடலூர்	515.21	487.76
13)	கரூர்	277.32	255.13
14)	கோயம்புத்தூர்	7542.29	7481.88
15)	தருமபுரி	150.69	145.23
16)	காஞ்சிபுரம்	3692.12	3699.29
17)	திருவாரூர்	217.93	182.61
18)	தூத்துக்குடி	548.47	529.84
19)	நாமக்கல்	377.74	363.90
20)	கன்னியாகுமரி	1162.93	1169.14

வ.எண்	மாவட்டம்	வரவு	செலவு
		(ரூ.இலட்சத்தில்)	
21)	சென்னை	5341.34	5342.31
22)	மதுரை	1127.82	842.17
23)	திருநெல்வேலி	910.34	1053.58
24)	இராமநாதபுரம்	276.21	279.34
25)	விழுப்புரம்	249.38	272.92
26)	விருதுநகர்	975.71	1015.33
27)	உதகை	274.25	321.52
28)	திண்டுக்கல்	296.28	326.03
29)	சேலம்	464.09	457.50
30)	கிருஷ்ணகிரி	609.91	643.90
31)	அரியலூர்	140.21	141.87
32)	திருப்பூர்	1061.70	1009.17

10. மாவட்ட வேளாண்மை விற்பனைக்குழு

10.1. விவசாயிகள் மற்றும் வணிகர்களின் நலன் கருதி வேளாண்மைப் பொருட்கள் விற்பனையில் ஒழுங்கு முறையைக் கொண்டுவர மாவட்டந்தோறும் விற்பனைக் குழுக்கள் ஏற்படுத்தப்பட்டன. இந்த விற்பனைக் குழுக்கள் வேளாண்மை துறையின் கட்டுப்பாட்டின் கீழ் செயல்படுகின்றன.

வேளாண் விற்பனைக் குழு முதலில் 1952 ஆம் ஆண்டு சென்னையில், வணிகப் பயிர்கள் சட்டம் 1933-இன் கீழ் அமைக்கப்பட்டது. இச்சட்டம் மற்றும் இதன் பிறகு இயற்றப்பட்ட இது தொடர்பான சட்டங்களும் ரத்து செய்யப்பட்டு தற்பொழுது 1987 ஆம் ஆண்டு தமிழ்நாடு வேளாண்மை விளைபொருள் சந்தை (முறைப்படுத்துதல்) சட்டம் அமலில் உள்ளது.

இச்சட்டத்தின் முக்கிய நோக்கமானது விளை பொருள் விற்பனையை ஒழுங்குபடுத்துவதும், ஒழுங்கு முறை விற்பனைக் கூடங்களை நிறுவி அதனை நிர்வகிப்பதுமாகும்.

தமிழ்நாடு வேளாண் விற்பனை வாரியத்தின் மேலாண் இயக்குநர் கட்டுப்பாட்டின் கீழ் தமிழ்நாட்டில் மொத்தம் 25 மாவட்ட வேளாண் விற்பனை குழுக்களும், மற்றும் இவற்றின் கட்டுப்பாட்டில் உழவர் சந்தைகளும் உருவாக்கப்பட்டு செயல்பாட்டில் உள்ளன. வேளாண் விற்பனை வாரியத்தின் கட்டுமானப்பணிகளை முகமை அடிப்படையில் மேற்கொள்ள சென்னை, வேலூர் மற்றும் மதுரை ஆகிய 3 இடங்களில் வேளாண் பொறியியல் பிரிவுகளும் செயல்படுகின்றன.

10.2. தணிக்கைக்கான ஆதாரம்:

தமிழ்நாடு வேளாண் விளை பொருள் விற்பனை சட்டம் 1959 விதி எண்.40 இன் கீழ் மற்றும் அரசாணை எண்.1581 வேளாண்மைத் துறை நாள்.04.07.1973 இன் படியும் தமிழ்நாடு உள்ளாட்சி நிதி தணிக்கை சட்டம் 2014 பிரிவு 2ஜி அட்டவணை வரிசை எண்.9-ன் படியும் மாவட்ட வேளாண்மை விற்பனைக்குழுத் தணிக்கைப்பணி உள்ளாட்சி நிதித் தணிக்கை துறைக்கு ஒப்படைக்கப்பட்டுள்ளது.

10.3. நிதி ஆதாரம்

1) உரிமக் கட்டணம்:

தமிழ்நாடு வேளாண்மை விளை பொருள் விற்பனை (ஒழுங்குபடுத்துதல்) சட்டம் 1987 பிரிவு 8(1) இன் படி அறிவிக்கையிடப்பட்ட வேளாண் விளைபொருட்களை விற்பனை செய்யும் வியாபாரிகளிடமிருந்து உரிமக் கட்டணம் வசூலிக்கப்பட வேண்டும்.

2) விற்பனைக் கட்டணம்:

அறிவிக்கையிடப்பட்ட சந்தை பிரதேசத்தில் வாங்குதல் அல்லது விற்பனை செய்யும் அறிவிக்கையிடப்பட்ட விளை பொருட்களின் மதிப்பில் 1% வீதம் விற்பனை கட்டணமாக வசூலிக்கப்படுகிறது. இந்த வருவாய்தான் விற்பனைக் குழுவின் முக்கியமான வருவாயாகும். இவ்வாறு பெறப்படும் வருவாயானது விற்பனைக் குழு நிதி என்னும் தலைப்பில் பராமரிக்கப்படுகிறது.

இந்த கட்டணத்திலிருந்து விற்பனைக் குழுவின் பணியமைப்பு செலவுகள் உள்ளிட்ட அனைத்து செலவுகளும் மேற்கொள்ளப்படுகின்றது.

10.4. ஈட்டுக்கடன் வசதி:

ஒழுங்கு முறை விற்பனைக் கூடங்களில் கட்டப்பட்டுள்ள ஊரகக் கிடங்கு மற்றும் கிடங்குகளில் இருப்பு வைக்கப்படும் விளை பொருட்கள் மீது அன்றைய சந்தை நிலவரத்தின்படி 75% தொகை அல்லது ரூ.2,00,000/- இதில் எது குறைவோ அத்தொகை விற்பனைக்குழு நிதியிலிருந்து ஈட்டுக்கடனாக விவசாயிகளுக்கு வழங்கப்படும். இக்கடன்தொகை அதிகபட்சமாக ஆறு மாத காலத்திற்கு அனுமதிக்கப்படும்.

10.5. வரவு-செலவு:

2019-20 ஆம் ஆண்டில் 25 வேளாண் விற்பனை குழுக்களின் வரவு ரூ.66620.48 இலட்சமாகவும் செலவு ரூ. 44763.73 இலட்சமாகவும் உள்ளது.

2019-20 ஆம் ஆண்டில் 3 வேளாண் பொறியியல் பிரிவுகளின் வரவு ரூ.43150.30 இலட்சமாகவும் செலவு ரூ. 41892.56 இலட்சமாகவும் உள்ளது.

2019-20 ஆம் ஆண்டில் கோயம்பேடு மொத்த விற்பனை அங்காடி வரவு ரூ.2194.94 இலட்சமாகவும் செலவு ரூ. 2295.77 இலட்சமாகவும் உள்ளது.

2019-20 ஆம் ஆண்டில் மேற்படி தமிழ்நாடு வேளாண் விற்பனை வாரியம், சென்னை வரவு ரூ.41810.31 இலட்சமாகவும் செலவு ரூ.37212.32 இலட்சமாகவும் உள்ளது.

மாவட்ட விற்பனை குழுக்கள் வரவு செலவு விவரம்

வ.எண்	மாவட்டம்	வரவு	செலவு
		(ரூ.இடைச்சத்தில்)	
1)	வேலூர்	424.96	396.65
2)	இராமநாதபுரம் (விருதுநகர் இருப்பு)	270.91	592.53
3)	சேலம்	27211.84	5597.33
4)	கோயம்புத்தூர்	8756.64	8756.64
5)	கடலூர்	826.92	869.23
6)	தருமபுரி	463.00	394.51
7)	விழுப்புரம்	2888.84	2608.87
8)	தஞ்சாவூர்	1997.75	1758.93
9)	கன்னியாகுமரி (நாகர்கோவில்)	1549.55	1516.13
10)	திருவண்ணாமலை	387.25	387.27
11)	புதுக்கோட்டை	429.85	374.42
12)	மதுரை	1772.18	1759.04
13)	காஞ்சிபுரம்	252.14	265.01
14)	திருச்சி	238.39	293.03
15)	திருநெல்வேலி	543.07	518.64
16)	திருவாரூர்	438.96	729.83
17)	திண்டுக்கல்	4168.40	4016.52
18)	நாகப்பட்டினம்	893.61	943.79
19)	தேனி	466.04	381.99
20)	நீலகிரி (இருப்பு உதகை)	49.63	45.92
21)	திருப்பூர்	5414.25	5363.79
22)	ஈரோடு	3581.15	3597.25
23)	பெரம்பலூர்	220.40	185.29
24)	சிவகங்கை	356.23	145.59
25)	நாமக்கல்	3018.52	3265.53
	மொத்தம்	66620.48	44763.73
26)	வேலூர் (பொ) பிரிவு	15853.47	15270.62
27)	மதுரை (பொ) பிரிவு	10244.40	8917.56
28)	கிண்டி (பொ) பிரிவு	17052.43	17704.38
	மொத்தம்	43150.30	41892.56
29)	கோயம்பேடு	2194.94	2295.77
30)	தமிழ்நாடு வேளாண் விற்பனை வாரியம், சென்னை	41810.31	37212.32

11. வரவு செலவு திட்டம் தயாரித்து அங்கீகரிக்கப்படாமை

உள்ளாட்சி நிறுவனங்கள் அடுத்த ஆண்டுக்குரிய வரவு - செலவு திட்டம் (Budget) நடப்பு ஆண்டில் தயாரித்து, உரிய அங்கீகாரம் பெற்று அதன்படி வரவுகளை கண்காணிக்கவும் செலவுகளை மேற்கொள்ளவும் நடவடிக்கைகள் மேற்கொள்ளப்படவேண்டும். பொதுவாக அனைத்து உள்ளாட்சி நிறுவனங்களிலும் வரவு-செலவு திட்டம் தயாரிப்பதும் அதன்படி வரவு-செலவுகள் கண்காணிப்பதும் இல்லாமை தணிக்கையில் காணப்படுகிறது. மாநில தலைமை கணக்காளர் அலுவலகத்தால் வெளியிடப்பட்ட உள்ளாட்சி நிதித் தணிக்கைத் துறைக்கான தொழில் நுட்ப வழிகாட்டுதல்களின் ஆண்டு அறிக்கையில் ((G&SSA) in Pr.AG.(G&SSA)/SS II/Tech Cell/TG&S/2019-2020/12, dated 10.06.2019 உரிய காலத்தில் உள்ளாட்சி நிறுவனங்களின் ஆண்டு வரவு-செலவு திட்டம் தயாரித்து அதன் அடிப்படையில் செலவினங்கள் மேற்கொள்ளப்பட வேண்டும் என உள்ளாட்சி நிதித் தணிக்கைத் துறையால் வலியுறுத்தப்பட வேண்டும் என தெரிவிக்கப்பட்டுள்ளது. எனவே நகராட்சி நிர்வாக ஆணையர், பேரூராட்சிகளின் இயக்குநர் மற்றும் ஊரக வளர்ச்சி இயக்குநர் உள்ளிட்ட துறை தலைவர்கள் உள்ளாட்சி நிறுவனங்களின் வரவு - செலவுகளை கண்காணிக்க உரிய நடவடிக்கை மேற்கொள்ளப்பட வேண்டும்.



[பொ.வேல்சாமி]

இயக்குநர்

உள்ளாட்சி நிதித் தணிக்கைத் துறை

சென்னை-35

நாள்: 30.09.2021

அரசு மைய அச்சகம், சென்னை-600 001.

