

நிதித் துறை

உள்ளாட்சி நிதித் தணிக்கைத் துறை

தொகுப்பு தணிக்கை அறிக்கை

2018-19

தொகுதி - II

பகுதி - IV

பேரூராட்சிகள் - செலவினம் & வரவினம் மற்றும்

பொறுப்புகள் & சொத்துகள் விவரம்

திருப்பூர் மண்டலம்

தமிழ்நாடு அரசு

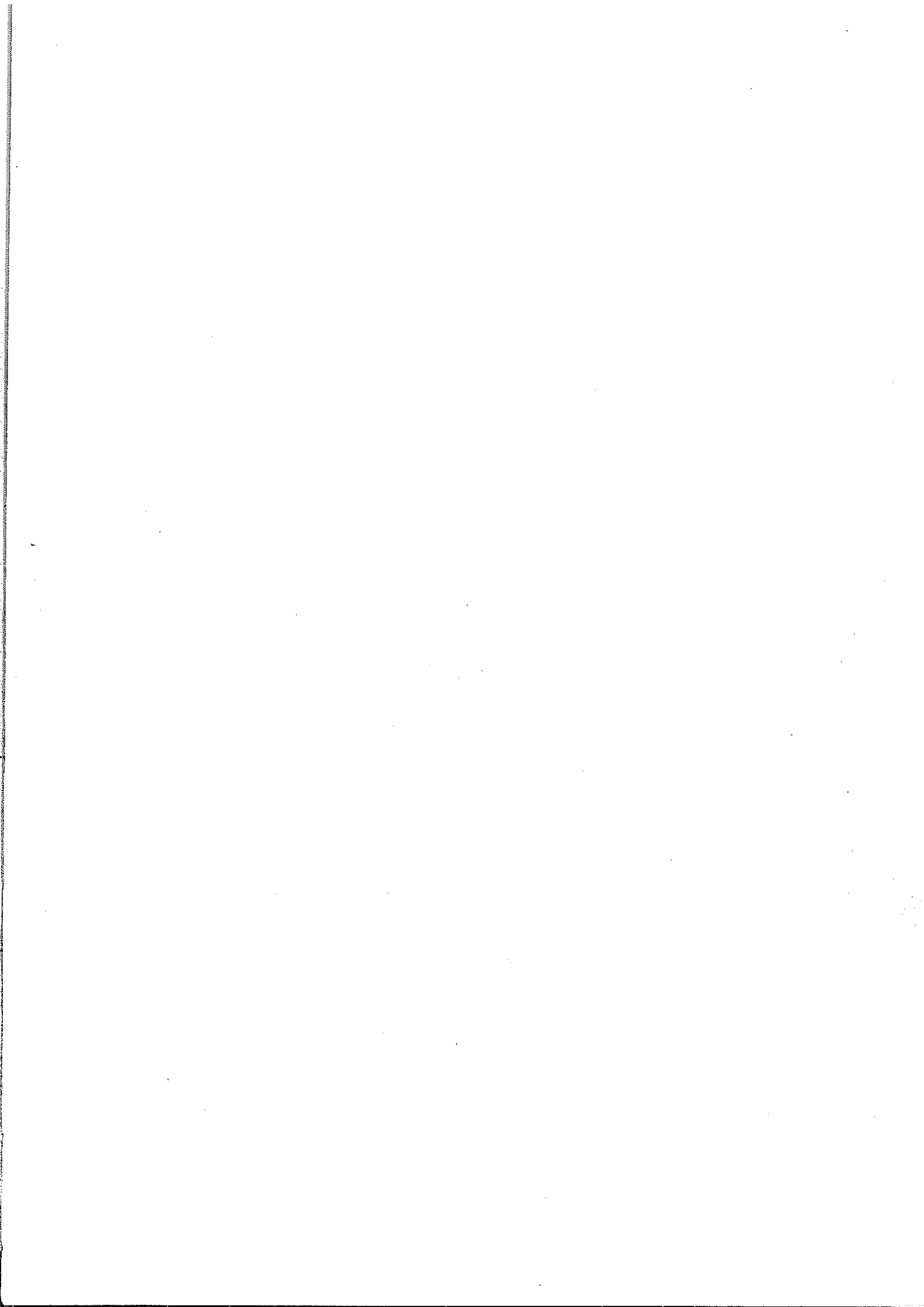

பொருளடக்கம்
திருப்பூர் மண்டலம்
பேரூராட்சிகளின் 2018-19 செலவினம் வரவினம் மற்றும்
சொத்துக்கள் பொறுப்புகள் விவரம்
தொகுதி-II பகுதி-IV

வ.எண்	பேரூராட்சிகளின் பெயர்	வரவினம் / செலவினம் மற்றும் சொத்து / பொறுப்பு விவரம்
		பக்கம் எண்.
	திருப்பூர் மண்டல சுருக்கம்	1-2
	கோவை மாவட்ட சுருக்கம்	3-10
164	மதுக்கரை	11-12
165	பெ.நா.பாளையம்	13-14
166	சிறுமுகை	15-16
167	காரமடை	17-18
168	கூடலூர்	19-20
169	தாளியூர்	21-22
170	வீரபாண்டி	23-24
171	செட்டிபாளையம்	25-26
172	வேடபட்டி	27-28
173	பேரூர்	29-30
174	தென்கரை	31-32
175	திருமலையாம்பாளையம்	33-34
176	ஆலாந்துறை	35-36
177	பூலுவப்பட்டி	37-38
178	ந. நா.பாளையம்	39-40
179	சர்க்கார்சாமக்குளம்	41-42
180	இடிகரை	43-44
181	தொண்டாமுத்தூர்	45-46
182	எட்டிமடை	47-48
183	இருகூர்	49-50
184	வெள்ளலூர்	51-52
185	அன்னூர்	53-54
186	சூலூர்	55-56
187	சுருமத்தம்பட்டி	57-58
188	பள்ளபாளையம்	59-60
189	கண்ணம்பாளையம்	61-62
190	மோப்பிரிபாளையம்	63-64
191	ஒத்தக்கால்மண்டபம்	65-66
192	கிணத்துக்கடவு	67-68
193	சமத்தூர்	69-70
194	கோட்டுர்	71-72

வ.எண்	பேரூராட்சிகளின் பெயர்	வரவினம் / செலவினம் மற்றும் சொத்து / பொறுப்பு விவரம்
		பக்கம் எண்.
195	ஐயின்னத்துக்குளி	73-74
196	ஆனைமலை	75-76
197	வேட்டைக்காரன்புதூர்	77-78
198	ஓடையகுளம்	79-80
199	பெரியநெகமம்	81-82
200	சூளேஸ்வரன்பட்டி	83-84
ஈரோடு மாவட்ட சுருக்கம்		85-92
201	சென்னிமலை	93-94
202	கருமாண்டி செல்லிபாளையம்	95-96
203	பெருந்துறை	97-98
204	சித்தோடு	99-100
205	ஆப்பக்கூடல்	101-102
206	வெங்கம்பூர்	103-104
207	சிவகிரி	105-106
208	கொடுமுடி	107-108
209	நசியனூர்	109-110
210	காஞ்சிக்கோவில்	111-112
211	பள்ளபாளையம்	113-114
212	பி.மேட்டுப்பாளையம்	115-116
213	சலங்கபாளையம்	117-118
214	நல்லாம்பட்டி	119-120
215	கொல்லன்கோவில்	121-122
216	வெள்ளோட்டாம் பரப்பு	123-124
217	சென்னசமுத்திரம்	125-126
218	ஐம்பை	127-128
219	கிளாம்பாடி	129-130
220	ஊஞ்சலூர்	131-132
221	பெத்தாம்பாளையம்	133-134
222	வாணிபுத்தூர்	135-136
223	லக்கம்பட்டி	137-138
224	பவானிசாகர்	139-140
225	நம்பியூர்	141-142
226	அந்தியூர்	143-144
227	பெரியகொடிவேரி	145-146
228	கூகலூர்	147-148
229	அத்தாணி	149-150
230	அரியப்பம்பாளையம்	151-152
231	காசிபாளையம்	153-154

வ.எண்	பேரூராட்சிகளின் பெயர்	வரவினம் / செலவினம் மற்றும் சொத்து / பொறுப்பு விவரம்
		பக்கம் எண்.
232	நெரிஞ்சிப்பேட்டை	155-156
233	அவல்பூந்துறை	157-158
234	பாசூர்	159-160
235	மொடக்குறிச்சி	161-162
236	கொளப்பலூர்	163-164
237	எலத்தூர்	165-166
238	அம்மாபேட்டை	167-168
239	ஒலகடம்	169-170
240	வடுகபட்டி	171-172
241	கெம்பநாயக்கன்பாளையம்	173-174
242	அரச்சலூர்	175-176
திருப்பூர் மாவட்ட சுருக்கம்		177-180
243	அவினாசி	181-182
244	திருமுருகன்பூண்டி	183-184
245	சாமளாபுரம்	185-186
246	கணியூர்	187-188
247	தளி	189-190
248	மடத்துக்குளம்	191-192
249	கொமரலிங்கம்	193-194
250	சங்கரமாநல்லூர்	195-196
251	முத்தூர்	197-198
252	கொளத்துப்பாளையம்	199-200
253	சின்னக்காம்பாளையம்	201-202
254	ருத்ராத்தி	203-204
255	கன்னிவாடி	205-206
256	மூலனூர்	207-208
257	குன்னத்தூர்	209-210
258	ஊத்துக்குளி	211-212
நீலகிரி மாவட்ட சுருக்கம்		213-216
259	அதிகரட்டி	217-218
260	பிக்கட்டி	219-220
261	தேவர் சோலா	221-222
262	உலிக்கல்	223-224
263	கேத்தி	225-226
264	ஜெகதளா	227-228
265	கீழ்குந்தா	229-230
266	கோத்தகிரி	231-232
267	ஓவேலி	233-234
268	நடுவட்டம்	235-236
269	சோலூர்	237-238



திருப்பூர் மண்டலம் - பேரூராட்சிகளின் மாவட்ட வாரியான 2018-19 வரவு - செலவு விவரம் (மாவட்டம் வாரியாக)

செலவினம் (ரூ.இலட்சத்தில்)

வ.எண்	மாவட்டம்	பணியாளர் செலவினம்		ஒய்வூதிய பயன்கள்	இயக்க செலவுகள்	பழுது (ம) பராமரிப்புச் செலவினம்	திட்ட செலவுகள்	நிர்வாக செலவுகள்	நிதிச் செலவுகள்	தேய்மானம்	மொத்தம்	உபரி	பெரு மொத்தம்
		ஊதியம்	இதரவை										
1	கோயம்புத்தூர்	3152.43	0.00	584.55	8355.86	4943.70	455.88	2507.19	827.43	8239.24	29066.28	1631.65	30697.93
2	திருப்பூர்	1096.01	2.50	263.24	1862.68	1313.01	1291.09	1273.64	63.96	2194.06	9360.19	28.85	9389.04
3	ஈரோடு	2885.01	6.14	695.73	3491.98	2029.40	2767.52	2175.08	89.93	4698.47	18839.26	290.93	19130.19
4	நீலகிரி	1121.11	5.91	101.15	999.79	615.52	40.16	396.19	150.32	3134.15	6564.30	810.11	7374.41
	மொத்தம்	8254.56	14.55	1644.67	14710.31	8901.63	4554.65	6352.10	1131.64	18265.92	63830.03	2761.54	66591.57

வரவினம்(ரூ.இலட்சத்தில்)

வ.எண்	மாவட்டம்	சொத்துவரி	இதர வரிகள்	ஒதுக்கப்பட்ட வருவாய்	பகிர்மான நிதி (மாநில நிதியாணையம்)	சேவைக் கட்டணம்	அரசு மான்யம் (ம) பங்குத் தொகை	விற்பனை (ம) வாடகை வரவுகள்	இதர வரவுகள்	மொத்தம்	பற்றாக் குறை	பெரு மொத்தம்
1	கோயம்புத்தூர்	3245.53	1293.91	1288.77	6385.15	4100.38	2851.5	1625	5972.95	26763.19	3934.74	30697.93
2	திருப்பூர்	901.99	197.3	564.03	3179.24	681.94	509.84	15.4	1603.09	7652.83	1736.21	9389.04
3	ஈரோடு	1407.99	406.8	866.47	6888.73	1090.63	2301.66	17.84	2384.86	15364.98	3765.21	19130.19
4	நீலகிரி	466.73	141.53	59.43	3064.87	288.32	1134.12	429.81	285.13	5869.94	1504.47	7374.41
	மொத்தம்	6022.24	2039.54	2778.7	19517.99	6161.27	6797.12	2088.05	10246.03	55650.94	10940.63	66591.57

திருப்பூர் மண்டலம் - பேரூராட்சிகளின் மாவட்ட வாரியான 2018-2019 பொறுப்புகள் - சொத்துக்கள் விவரம்
பொறுப்புகள் (ரூ.இலட்சத்தில்)

வ. எண்	மாவட்டம்	கடன்கள்	அரசு / பேரூராட்சி / தனிநபர் பங்குத் தொகை	அரசு மான்யம்	திரண்ட தேய்மானம்	வைப்புத் தொகை	இதர பொறுப்புகள்	நிலுவைகள்	மொத்தம்	திரண்ட உபரி / பற்றாக்குறை	பெரு மொத்தம்
1	கோயம்புத்தூர்	870.76	4440.33	65072.54	58514.14	2030.50	489.55	3972.15	135389.97	-12223.77	123166.20
2	திருப்பூர்	264.15	21511.03	4893.28	19826.13	960.76	507.91	243.12	48206.38	-5792.72	42413.66
3	ஈரோடு	495.13	34959.57	19235.30	38158.48	1712.31	2882.35	352.70	97795.84	-24111.08	73684.76
4	நீலகிரி	0.00	17196.06	0.00	16617.29	766.17	284.27	1885.18	36748.97	-17784.81	18964.16
	மொத்தம்	1630.04	78106.99	89201.12	133116.04	5469.74	4164.08	6453.15	318141.16	-59912.38	258228.78

சொத்துக்கள் (ரூ.இலட்சத்தில்)

வ. எண்	மாவட்டம்	நிலையான சொத்துக்கள்	இருப்பு	வரிகள் (ம) கட்டணங்கள் வசூலிக்கப்பட வேண்டியவை	நிலை வைப்புத் தொகை / முதலீடுகள்	முன்பணம்	ரொக்கம் (ம) வங்கி இருப்பு	இதர இனங்கள்	பெரு மொத்தம்
1	கோயம்புத்தூர்	102050.29	264.63	2583.43	0.00	4287.28	13966.77	13.80	123166.20
2	திருப்பூர்	33708.17	0.00	672.76	1072.19	534.12	5934.75	491.67	42413.66
3	ஈரோடு	63921.94	374.55	654.97	18.76	207.26	7969.00	538.28	73684.76
4	நீலகிரி	13255.98	0.00	1559.81	0.00	26.50	4097.22	24.65	18964.16
	மொத்தம்	212936.38	639.18	5470.97	1090.95	5055.16	31967.74	1068.40	258228.78

மண்டலம் - திருப்பூர்
மாவட்டம் - கோயம்புத்தூர்

பேரூராட்சிகளின் 2018-19 வரவு - செலவு விவரம் (பேரூராட்சிகள் வாரியாக)

செலவினம் (ரூ.இலட்சத்தில்)

வ. எண்.	பேரூராட்சிகளின் பெயர்கள்	பணியாளர் செலவினம்		ஓய்வூதிய பயன்கள்	இயக்க செலவுகள்	பழுது (ம) பராமரிப்புச் செலவினம்	திட்ட செலவுகள்	நிர்வாக செலவுகள்	நிதிச் செலவுகள்	தேய்மானம்	மொத்தம்	உபரி	பெரு மொத்தம்
		ஊதியம்	இதரவை										
1	மதுக்கரை	183.93	0.00	33.17	379.83	380.62	1.30	323.24	1.34	348.62	1652.05	0.00	1652.05
2	பெ.நா.பாளையம்	143.36	0.00	23.11	443.70	126.54	0.13	40.55	73.68	345.29	1196.36	0.00	1196.36
3	சிறுமுுகை	169.08	0.00	30.94	79.73	37.64	0.00	21.62	18.88	94.68	452.57	0.00	452.57
4	காரமடை	263.84	0.00	49.30	308.32	128.92	0.10	85.85	85.29	380.73	1302.35	446.58	1748.93
5	கூடலூர்	97.38	0.00	30.62	434.60	63.11	0.06	64.92	56.51	387.40	1134.60	103.56	1238.16
6	தாளியூர்	65.26	0.00	13.28	266.67	70.30	0.10	33.69	7.35	227.47	684.12	0.00	684.12
7	வீரபாண்டி	46.70	0.00	0.88	290.44	338.72	0.05	32.50	17.55	382.00	1108.84	0.00	1108.84
8	செட்டிபாளையம்	20.28	0.00	9.05	151.03	164.04	0.00	92.52	14.49	70.61	522.02	398.70	920.72
9	வேடபட்டி	68.62	0.00	13.12	192.35	78.56	0.05	54.03	8.36	277.04	692.13	0.00	692.13
10	பேரூர்	51.58	0.00	18.46	140.26	60.05	0.10	31.35	4.86	104.38	411.04	0.00	411.04
11	தென்கரை	23.49	0.00	13.36	72.14	66.15	33.10	14.42	1.39	204.67	428.72	0.00	428.72
12	திருமலையாம்பாளையம்	37.25	0.00	10.36	197.30	30.43	0.05	26.88	5.61	157.99	465.87	0.00	465.87
13	ஆலாந்துறை	32.8	0.00	0.06	118.59	39.71	0.16	20.59	0.56	163.12	375.59	0.00	375.59
14	பூலுவப்பட்டி	45.95	0.00	9.45	194.86	106.17	0.05	76.05	4.57	305.63	742.73	0.00	742.73
15	ந. நா.பாளையம்	31.71	0.00	9.51	359.22	120.36	0.08	77.46	21.45	260.99	880.78	0.00	880.78
16	சர்க்கார்சாமக்குளம்	54.94	0.00	10.59	270.44	274.30	181.73	32.86	17.67	430.85	1273.38	0.00	1273.38
17	இடிகரை	28.03	0.00	0.62	183.64	186.33	104.83	41.82	4.31	252.72	802.30	50.62	852.92

18	தொண்டாமுத்தூர்	25.43	0.00	0.14	216.79	176.28	0.15	26.98	9.58	302.45	757.80	0.00	757.80
19	எட்டிமடை	33.85	0.00	12.09	110.50	85.20	0.10	24.57	6.01	109.96	382.28	25.48	407.76
20	இருகூர்	128.91	0.00	27.54	366.98	57.81	0.10	91.18	28.06	297.04	997.62	294.78	1292.40
21	வெள்ளலூர்	124.16	0.00	14.14	431.31	130.73	0.13	208.88	59.31	408.09	1376.75	0.00	1376.75
22	அன்னூர்	228.23	0.00	35.86	304.95	109.45	0.00	39.61	28.91	121.61	868.62	55.27	923.89
23	சூலூர்	195.58	0.00	32.89	323.02	288.69	12.75	46.92	56.15	189.46	1145.46	20.76	1166.22
23	கருமத்தம்பட்டி	129.32	0.00	14.40	305.54	447.38	18.53	33.31	77.00	311.41	1336.89	0.00	1336.89
25	பள்ளபாளையம்	58.87	0.00	1.62	125.76	130.86	77.24	20.83	7.64	232.59	655.41	0.00	655.41
26	கண்ணம்பாளையம்	64.98	0.00	9.24	497.72	173.56	0.16	58.31	52.19	588.89	1445.05	0.00	1445.05
27	மோப்பிரிபாளையம்	26.94	0.00	10.88	202.55	69.75	0.24	36.15	22.16	232.22	600.89	0.00	600.89
28	ஓத்தக்கால்மண்டபம்	60.90	0.00	14.80	235.34	100.81	0.05	34.25	14.10	122.98	583.23	197.55	780.78
29	கிணத்துக்கடவு	45.85	0.00	10.41	119.47	147.75	0.00	68.57	28.65	93.67	514.37	0.00	514.37
30	சமத்தூர்	17.34	0.00	0.02	117.37	82.31	0.00	103.25	9.67	52.03	381.99	0.00	381.99
31	கோட்டுர்	172.98	0.00	19.49	145.41	140.72	1.21	121.04	33.77	144.89	779.51	0.00	779.51
32	ஐயின்னத்துக்குளி	71.59	0.00	9.34	101.68	156.39	0.00	60.73	0.88	137.65	538.26	0.00	538.26
33	ஆனையலை	121.06	0.00	22.99	213.61	48.92	0.00	63.88	10.18	188.46	669.10	0.00	669.10
34	வேட்டைக்காரன்புதூர்	111.79	0.00	19.12	108.19	116.70	12.99	177.59	8.49	86.74	641.61	0.00	641.61
35	ஓடையகுளம்	65.35	0.00	20.63	118.49	79.38	10.29	156.95	9.55	86.26	546.90	0.00	546.90
36	பெரியநெகமம்	46.81	0.00	17.96	55.16	50.71	0.00	40.67	7.02	75.62	293.95	0.00	293.95
37	சூளேஸ்வரன்பட்டி	58.29	0.00	15.11	172.90	78.35	0.05	23.17	14.24	63.03	425.14	38.35	463.49
	பெருமொத்தம்	3152.43	0.00	584.55	8355.86	4943.70	455.88	2507.19	827.43	8239.24	29066.28	1631.65	30697.93

வரவினம் (ரூ.இலட்சத்தில்)

வ. எண்.	பேரூராட்சிகளின் பெயர்கள்	சொத்துவரி	இதர வரிகள்	ஒதுக்கப்பட்ட வருவாய்	பகிர்மான நிதி (மாநில நிதியாணையம்)	சேவைக் கட்டணம்	அரசு மானியம் (ம) பங்குத் தொகை	விற்பனை (ம) வாடகை வரவுகள்	இதர வரவுகள்	மொத்தம்	பற்றாக் குறை	பெரு மொத்தம்
1	மதுக்கரை	230.97	47.29	62.11	280.78	204.52	222.56	0.63	302.25	1351.11	300.94	1652.05
2	பெ.நா.பாளையம்	144.33	119.78	34.51	228.40	154.40	120.08	0.00	255.33	1056.83	139.53	1196.36
3	சிறுமுகை	42.48	25.77	9.32	156.52	59.36	0.00	34.76	0.00	328.21	124.36	452.57
4	காரமடை	193.05	108.64	60.91	283.34	191.36	141.23	770.40	0.00	1748.93	0.00	1748.93
5	கூடலூர்	182.83	77.71	65.86	333.33	259.01	204.53	0.01	114.88	1238.16	0.00	1238.16
6	தாளியூர்	63.55	24.41	74.15	162.41	131.22	73.21	0.00	71.67	600.62	83.50	684.12
7	வீரபாண்டி	120.30	15.96	49.16	167.75	170.45	76.07	431.34	0.00	1031.03	77.81	1108.84
8	செட்டிபாளையம்	41.34	7.72	96.77	109.79	41.03	48.57	0.00	575.50	920.72	0.00	920.72
9	வேடபட்டி	56.62	21.34	32.82	117.56	85.44	63.67	150.85	0.00	528.30	163.83	692.13
10	பேரூர்	29.06	12.54	18.16	92.61	33.94	47.67	0.00	166.46	400.44	10.60	411.04
11	தென்கரை	7.72	4.85	3.18	104.68	17.15	41.24	0.00	44.76	223.58	205.14	428.72
12	திருமலையாம்பாளையம்	31.56	25.60	9.60	146.02	31.38	64.11	0.19	85.78	394.24	71.63	465.87
13	ஆலாந்துறை	14.92	3.75	10.47	129.19	10.45	54.78	0.04	30.26	253.86	121.73	375.59
14	பூலுவப்பட்டி	24.30	9.93	8.64	142.06	38.95	65.18	0.00	100.40	389.46	353.27	742.73
15	ந. நா.பாளையம்	148.14	17.78	48.00	153.05	150.87	71.95	0.00	151.81	741.60	139.18	880.78
16	சர்க்கார்சாமக்குளம்	121.44	87.48	82.59	131.57	128.63	56.09	0.00	474.69	1082.49	190.89	1273.38
17	இடிகரை	65.11	144.76	23.61	113.77	112.73	39.26	0.01	353.67	852.92	0.00	852.92
18	தொண்டாமுத்தூர்	40.37	17.94	51.19	124.03	73.48	72.77	81.92	0.00	461.70	296.10	757.80
19	எட்டிமடை	46.34	43.65	5.22	119.74	42.65	49.60	100.56		407.76	0.00	407.76
20	இருகூர்	175.46	51.18	64.68	214.53	296.90	102.14	1.43	386.08	1292.40	0.00	1292.40
21	வெள்ளலூர்	145.85	8.28	64.42	221.86	221.68	0.00	0.24	611.79	1274.12	102.63	1376.75
22	அன்னூர்	130.84	45.33	25.54	225.47	106.01	108.07	0.08	282.55	923.89	0.00	923.89
23	சூலூர்	149.26	96.30	78.97	214.44	308.54	102.24	5.70	210.77	1166.22	0.00	1166.22
24	கருமத்தம்பட்டி	119.42	69.82	54.54	369.49	170.63	187.57	0.09	342.94	1314.50	22.39	1336.89

25	பள்ளபாளையம்	93.94	28.47	17.75	118.83	193.95	51.94	45.61	0.00	550.49	104.92	655.41
26	கண்ணம்பாளையம்	259.92	34.59	29.31	151.60	150.03	73.04	0.05	397.07	1095.61	349.44	1445.05
27	மோப்பிரிபாளையம்	79.94	26.12	35.87	127.04	68.62	53.63	0.07	139.91	531.20	69.69	600.89
28	ஒத்தக்கால்மண்டபம்	119.26	52.70	40.76	133.60	117.34	72.68	0.00	244.44	780.78	0.00	780.78
29	கிணத்துக்கடவு	42.49	13.14	9.79	100.97	130.22	40.76	0.04	140.36	477.77	36.60	514.37
30	சமத்தூர்	21.31	1.49	4.13	103.56	21.04	54.16	0.00	59.09	264.78	117.21	381.99
31	கோட்டூர்	58.59	10.23	18.42	261.64	98.79	82.50	0.05	63.35	593.57	185.94	779.51
32	ஜமீன்ஊத்துக்குளி	68.20	3.84	22.17	148.54	45.85	70.41	0.43	96.29	455.73	82.53	538.26
33	ஆனைமலை	61.22	10.67	18.13	185.63	59.92	86.18	0.00	121.23	542.98	126.12	669.10
34	வேட்டைக்காரன்புதூர்	30.07	6.06	12.21	234.69	31.62	84.85	0.48	29.20	429.18	212.43	641.61
35	ஒடையகுளம்	17.93	3.03	14.03	157.37	36.37	81.94	0.00	28.45	339.12	207.78	546.90
36	பெரியநெகமம்	19.70	4.87	5.43	125.06	33.89	36.99	0.02	29.44	255.40	38.55	293.95
37	சூளேஸ்வரன்பட்டி	47.70	10.89	26.35	194.23	71.96	49.83	0.00	62.53	463.49	0.00	463.49
	பெருமொத்தம்	3245.53	1293.91	1288.77	6385.15	4100.38	2851.50	1625.00	5972.95	26763.19	3934.74	30697.93

திருப்பூர் மண்டலம்
கோயம்புத்தூர் மாவட்டம்

**பேரூராட்சிகளின் 2018-19 பொறுப்புகள் - சொத்துக்கள் விவரம் (பேரூராட்சிகள் வாரியாக)
பொறுப்புகள் (ரூ.இலட்சத்தில்)**

வ. எண்	பேரூராட்சிகளின் பெயர்கள்	கடன்கள்	அரசு/ பேரூராட்சி / தனிநபர் பங்குத் தொகை	அரசு மான்யம்	திரண்ட தேய்மா ணம்	வைப்புத் தொகை	இதர பொறுப்புகள்	நிலுவைகள்	மொத்தம்	திரண்ட உபரி / பற்றாக்குறை	பெரு மொத்தம்
1	மதுக்கரை	43.76	113.43	2915.01	2328.52	112.46	0.00	146.28	5659.46	-211.75	5447.71
2	பெ.நா.பாளையம்	95.13	75.90	2444.77	2666.07	117.35	7.44	239.84	5646.50	-667.04	4979.46
3	சிறுமுகை	0.85	350.60	1571.13	1074.13	23.86	4.09	45.44	3070.10	-778.35	2291.75
4	காரமடை	59.09	177.58	1854.89	3066.24	65.27	2.94	179.95	5405.96	1012.56	6418.52
5	கூடலூர்	21.59	250.87	1557.21	2917.84	33.69	2.41	140.69	4924.30	691.76	5616.06
6	தாளியூர்	1.55	9.83	2059.86	1476.25	67.41	5.60	160.17	3780.67	-751.67	3029.00
7	வீரபாண்டி	53.59	300.85	2530.65	2609.22	57.44	1.05	153.76	5706.56	-580.33	5126.23
8	செட்டிபாளையம்	32.53	28.73	1152.14	1063.01	25.52	5.20	247.16	2554.29	60.00	2614.29
9	வேடபட்டி	2.05	56.09	2013.15	1250.89	65.17	2.71	92.16	3482.22	-812.05	2670.17
10	பேரூர்	-3.20	16.92	3143.98	606.13	64.70	0.15	36.99	3865.67	-416.12	3449.55
11	தென்கரை	0.00	140.02	1689.14	990.09	42.31	4.80	21.88	2888.24	-743.53	2144.71
12	திருமலையாம்பாளையம்	53.09	37.21	1418.59	1116.14	39.56	0.91	159.33	2824.83	-725.21	2099.62
13	ஆலாந்துறை	6.34	53.33	1822.63	1014.99	52.54	4.51	54.88	3009.22	-718.80	2290.42
14	பூலுவப்பட்டி	7.93	77.31	2431.18	1367.72	57.89	1.41	77.32	4020.76	-1101.38	2919.38
15	ந. நா.பாளையம்	25.18	131.91	1430.92	1784.84	35.17	0.41	144.06	3552.49	-584.61	2967.88
16	சர்க்கார்சாமக்குளம்	10.67	136.00	1376.72	1627.11	71.69	0.45	178.76	3401.40	-279.03	3122.37
17	இடிகரை	21.64	591.15	1412.38	1385.05	24.82	0.79	213.00	3648.83	-626.00	3022.83

18	தொண்டாழுத்தூர்	3.23	84.06	2172.98	1379.56	93.63	0.83	109.42	3843.71	-1124.19	2719.52
19	எட்டிமடை	25.68	6.66	1363.45	925.35	35.01	1.68	70.46	2428.29	-333.55	2094.74
20	இருகூர்	33.03	168.76	1680.54	2504.98	50.40	6.66	202.77	4647.14	1197.13	5844.27
21	வெள்ளலூர்	60.84	190.30	2770.02	2849.16	57.87	4.32	296.04	6228.55	-48.98	6179.57
22	அன்னூர்	37.83	123.56	1403.90	1439.22	152.18	191.78	2.77	3351.24	-379.20	2972.04
23	சூலூர்	10.91	67.57	2665.77	2117.34	105.96	0.54	129.30	5097.39	-85.14	5012.25
24	கருமத்தம்பட்டி	38.13	427.50	3107.45	2870.78	66.12	9.68	196.73	6716.39	38.94	6755.33
25	பள்ளபாளையம்	21.87	149.75	1649.56	1478.80	37.08	2.94	119.22	3459.22	-565.10	2894.12
26	கண்ணம்பாளையம்	43.01	44.42	1790.04	2192.17	84.43	4.49	123.16	4281.72	-183.87	4097.85
27	மோப்பிரிபாளையம்	1.42	0.00	1226.29	1346.66	31.65	2.07	100.67	2708.76	89.49	2798.25
28	ஓத்தக்கால்மண்டபம்	23.33	49.76	1233.72	1130.93	33.21	152.03	5.73	2628.71	12.77	2641.48
29	கிணத்துக்கடவு	15.61	49.76	1057.00	1046.24	62.02	3.47	68.25	2302.35	-267.95	2034.40
30	சமத்தூர்	4.38	51.54	795.12	567.36	53.81	4.29	28.50	1505.00	-124.66	1380.34
31	கோட்டுர்	18.66	139.48	1631.05	1709.98	64.44		29.86	3593.47	-770.45	2823.02
32	ஜயீன்ஊத்துக்குளி	4.59	27.43	1406.54	1081.92	19.56	58.03	22.50	2620.57	-347.97	2272.60
33	ஆனைமலை	42.94	156.34	1455.90	1549.55	15.92	0.00	60.39	3281.04	-732.64	2548.40
34	வேட்டைக்காரன்புதூர்	14.20	36.43	1110.65	1240.80	49.01	1.65	4.36	2457.10	-403.84	2053.26
35	ஓடையகுளம்	25.05	83.99	1026.48	1258.22	16.26	0.00	66.16	2476.16	-579.20	1896.96
36	பெரியநெகமம்	3.85	33.01	1057.62	657.45	17.84	0.00	29.43	1799.20	-501.00	1298.20
37	சூளேஸ்வரன்பட்டி	10.41	2.28	1644.11	823.43	27.25	0.22	14.76	2522.46	117.19	2639.65
	பெருமொத்தம்	870.76	4440.33	65072.54	58514.14	2030.50	489.55	3972.15	135389.97	-12223.77	123166.20

திருப்பூர் மண்டலம்
கோயம்புத்தூர் மாவட்டம்

சொத்துக்கள் (ரூ.இலட்சத்தில்)

வ. எண்.	பேரூராட்சிகளின் பெயர்கள்	நிலையான சொத்துக்கள்	இருப்பு	வரிகள் (ம) கட்டணங்கள் வசூலிக்கப்பட வேண்டியவை	நிலை வைப்புத் தொகை / முதலீடுகள்	முன்பணம்	ரொக்கம் (ம) வங்கி இருப்பு	இதர இனங்கள்	பெரு மொத்தம்
1	மதுக்கரை	3777.79	0.00	3.72	0.00	1238.26	427.94	0.00	5447.71
2	பெ.நா.பாளையம்	4565.54	1.44	189.86	0.00	28.48	194.14	0.00	4979.46
3	சிறுமுசை	1843.60	1.16	318.70	0.00	10.12	118.17	0.00	2291.75
4	காரமடை	5291.15	18.68	170.27	0.00	16.14	922.28	0.00	6418.52
5	கூடலூர்	4643.29	0.00	180.11	0.00	178.20	614.46	0.00	5616.06
6	தாளியூர்	2705.66	95.84	103.76	0.00	10.95	112.79	0.00	3029.00
7	வீரபாண்டி	4585.71	0.00	34.66	0.00	21.84	484.02	0.00	5126.23
8	செட்டிபாளையம்	1711.55	26.44	12.54	0.00	120.58	743.18	0.00	2614.29
9	வேடபட்டி	2319.22	0.00	106.41	0.00	175.81	68.73	0.00	2670.17
10	பேரூர்	1397.20	0.78	11.28	0.00	14.33	2025.96	0.00	3449.55
11	தென்கரை	1697.29	0.00	100.94	0.00	123.88	222.60	0.00	2144.71
12	திருமலையாம்பாளையம்	1720.82	50.61	7.07	0.00	98.98	222.14	0.00	2099.62
13	ஆலாந்துறை	1858.05	0.00	72.53	0.00	4.09	355.70	0.00	2290.42
14	பூலுவப்பட்டி	2801.05	0.00	25.87	0.00	6.36	86.10	0.00	2919.38
15	ந. நா.பாளையம்	2876.00	0.00	20.92	0.00	8.78	62.18	0.00	2967.88
16	சர்க்கார்சாமக்குளம்	2457.60	0.00	63.03	0.00	146.61	455.13	0.00	3122.37
17	இடிகரை	2382.53	0.13	60.58	0.00	4.28	575.31	0.00	3022.83
18	தொண்டாமுத்தூர்	2632.48	7.63	12.21	0.00	5.79	61.41	0.00	2719.52
19	எட்டிமடை	1702.44	0.00	14.97	0.00	329.68	47.65	0.00	2094.74

20	இருகூர்	4442.14	11.43	45.49	0.00	9.41	1335.72	0.08	5844.27
21	வெள்ளலூர்	5758.94	0.00	125.26	0.00	20.30	275.07	0.00	6179.57
22	அன்னூர்	2602.05	50.42	72.77	0.00	33.24	213.56	0.00	2972.04
23	சூலூர்	4243.80	0.00	62.34	0.00	35.02	671.09	0.00	5012.25
24	கருமத்தம்பட்டி	4907.57	0.00	251.21	0.00	899.78	696.77	0.00	6755.33
25	பள்ளபாளையம்	2715.63	0.00	0.00	0.00	8.73	169.76	0.00	2894.12
26	கண்ணம்பாளையம்	3608.30	0.00	94.81	0.00	49.59	345.15	0.00	4097.85
27	மோப்பிரிபாளையம்	2351.85	0.00	99.03	0.00	0.00	333.65	13.72	2798.25
28	ஒத்தக்கால்மண்டபம்	1930.53	0.00	100.77	0.00	63.44	546.74	0.00	2641.48
29	கிணத்துக்கடவு	1776.83	0.00	32.40	0.00	25.76	199.41	0.00	2034.40
30	சமத்தூர்	1083.82	0.00	16.17	0.00	18.02	262.33	0.00	1380.34
31	கோட்டுர்	2559.58	0.07	43.80	0.00	124.88	94.69	0.00	2823.02
32	ஜமீன்ஊத்துக்குளி	2027.21	0.00	4.82	0.00	73.10	167.47	0.00	2272.60
33	ஆனைமலை	2205.13	0.00	11.14	0.00	156.33	175.80	0.00	2548.40
34	வேட்டைக்காரன்புதூர்	1829.26	0.00	66.29	0.00	11.67	146.04	0.00	2053.26
35	ஒடையகுளம்	1757.24	0.00	24.41	0.00	29.10	86.21	0.00	1896.96
36	பெரியநெகமம்	1092.47	0.00	8.60	0.00	169.49	27.64	0.00	1298.20
37	சூளேஸ்வரன்பட்டி	2188.97	0.00	14.64	0.00	16.26	419.78	0.00	2639.65
	பெருமொத்தம்	102050.29	264.63	2583.43	0.00	4287.28	13966.77	13.80	123166.20

திருப்பூர் மண்டலம் கோயம்புத்தூர் மாவட்டம்
மதுக்கரை பேரூராட்சி
செலவினம்

2017-18 வருவாய் நிதி (ரூ.இலட்சத்தில்)	கணக்குத் தலைப்பு	2018-19 வருவாய் நிதி (ரூ.இலட்சத்தில்)
153.41	பணியாளர் செலவினம் (i) ஊதியம்	183.93
3.54	(ii) இதரவை	0.00
27.45	ஓய்வூதிய பயன்கள்	33.17
297.53	இயக்க செலவுகள்	379.83
232.15	பழுது (ம) பராமரிப்புச் செலவினம்	380.62
13.71	திட்ட செலவுகள்	1.30
234.25	நிர்வாக செலவுகள்	323.24
1.15	நிதிச் செலவுகள்	1.34
252.62	தேய்மானம்	348.62
1215.81	மொத்தம்	1652.05
0.00	உபரி	0.00
1215.81	பெருமொத்தம்	1652.05

வரவினம்

2017-18 வருவாய் நிதி (ரூ.இலட்சத்தில்)	கணக்குத் தலைப்பு	2018-19 வருவாய் நிதி (ரூ.இலட்சத்தில்)
169.87	சொத்துவரி	230.97
43.60	இதர வரிகள்	47.29
51.22	ஒதுக்கப்பட்ட வருவாய்	62.11
338.64	பகிர்மான நிதி (மாநில நிதியாணையம்)	280.78
90.01	சேவைக் கட்டணம்	204.52
263.18	அரசு மான்யம் (ம) பங்குத் தொகை	222.56
0.52	சொத்து விற்பனை (ம) வாடகை வரவுகள்	0.63
93.66	இதர வரவுகள்	302.25
1050.70	மொத்தம்	1351.11
165.11	பற்றாக்குறை	300.94
1215.81	பெருமொத்தம்	1652.05

**திருப்பூர் மண்டலம் கோயம்புத்தூர் மாவட்டம்
மதுக்கரை பேரூராட்சி
பொறுப்புகள்**

2017-18 வருவாய் நிதி (ரூ.இலட்சத்தில்)	கணக்குத் தலைப்பு	2018-19 வருவாய் நிதி (ரூ.இலட்சத்தில்)
56.03	கடன்கள்	43.76
73.58	அரசு / நகராட்சி / தனிநபர் பங்குத் தொகை	113.43
2584.88	அரசு மான்யம்	2915.01
1979.91	திரண்ட தேய்மானம்	2328.52
119.89	வைப்புத் தொகை	112.46
73.86	இதர பொறுப்புகள்	0.00
0.00	நிலுவைகள்	146.28
89.22	திரண்ட உபரி/பற்றாக்குறை	-211.75
4977.37	மொத்தம்	5447.71

சொத்துக்கள்

2017-18 வருவாய் நிதி (ரூ.இலட்சத்தில்)	கணக்குத் தலைப்பு	2018-19 வருவாய் நிதி (ரூ.இலட்சத்தில்)
3398.74	நிலையான சொத்துக்கள்	3777.79
0.00	இருப்பு	0.00
2.83	வரிகள் (ம) கட்டணங்கள் வசூலிக்கப்பட வேண்டியவை	3.72
0.00	நிலை வைப்புத்தொகை / முதலீடுகள்	0.00
0.00	முன்பணம்	1238.26
351.16	ரொக்கம் (ம) வங்கி இருப்பு	427.94
1224.64	இதரவை	0.00
4977.37	மொத்தம்	5447.71

**திருப்பூர் மண்டலம் கோயம்புத்தூர் மாவட்டம்
பெரியநாயக்கன்பாளையம் பேரூராட்சி
செலவினம்**

2017-18 வருவாய் நிதி (ரூ.இலட்சத்தில்)	கணக்குத் தலைப்பு	2018-19 வருவாய் நிதி (ரூ.இலட்சத்தில்)
120.95	பணியாளர் செலவினம் (i) ஊதியம்	143.36
0.13	(ii) இதரவை	0.00
15.37	ஓய்வூதிய பயன்கள்	23.11
307.93	இயக்க செலவுகள்	443.70
88.82	பழுது (ம) பராமரிப்புச் செலவினம்	126.54
0.10	திட்ட செலவுகள்	0.13
47.03	நிர்வாக செலவுகள்	40.55
19.41	நிதிச் செலவுகள்	73.68
385.69	தேய்மானம்	345.29
985.43	மொத்தம்	1196.36
0.00	உபரி	0.00
985.43	பெருமொத்தம்	1196.36

வரவினம்

2017-18 வருவாய் நிதி (ரூ.இலட்சத்தில்)	கணக்குத் தலைப்பு	2018-19 வருவாய் நிதி (ரூ.இலட்சத்தில்)
85.21	சொத்துவரி	144.33
109.03	இதர வரிகள்	119.78
25.03	ஒதுக்கப்பட்ட வருவாய்	34.51
280.27	பகிர்மான நிதி (மாநில நிதியாணையம்)	228.40
76.20	சேவைக் கட்டணம்	154.40
46.15	அரசு மான்யம் (ம) பங்குத் தொகை	120.08
0.00	சொத்து விற்பனை (ம) வாடகை வரவுகள்	0.00
103.77	இதர வரவுகள்	255.33
725.66	மொத்தம்	1056.83
259.77	பற்றாக்குறை	139.53
985.43	பெருமொத்தம்	1196.36

திருப்பூர் மண்டலம் கோயம்புத்தூர் மாவட்டம்

**பெரியநாயக்கன்பாளையம் பேரூராட்சி
பொறுப்புகள்**

2017-18 வருவாய் நிதி (ரூ.இலட்சத்தில்)	கணக்குத் தலைப்பு	2018-19 வருவாய் நிதி (ரூ.இலட்சத்தில்)
98.47	கடன்கள்	95.13
72.76	அரசு / நகராட்சி / தனிநபர் பங்குத் தொகை	75.90
2278.28	அரசு மான்யம்	2444.77
2320.77	திரண்ட தேய்மானம்	2666.07
110.22	வைப்புத் தொகை	117.35
239.7	இதர பொறுப்புகள்	7.44
0	நிலுவைகள்	239.84
-532.84	திரண்ட உபரி/பற்றாக்குறை	-667.04
4587.36	மொத்தம்	4979.46

சொத்துக்கள்

2017-18 வருவாய் நிதி (ரூ.இலட்சத்தில்)	கணக்குத் தலைப்பு	2018-19 வருவாய் நிதி (ரூ.இலட்சத்தில்)
4228.38	நிலையான சொத்துக்கள்	4565.54
5.68	இருப்பு	1.44
198.56	வாரிகள் (ம) கட்டணங்கள் வசூலிக்கப்பட வேண்டியவை	189.86
0	நிலை வைப்புத்தொகை / முதலீடுகள்	0.00
28.08	முன்பணம்	28.48
126.66	ரொக்கம் (ம) வங்கி இருப்பு	194.14
0	இதரவை	0.00
4587.36	மொத்தம்	4979.46

திருப்பூர் மண்டலம் கோயம்புத்தூர் மாவட்டம்
சிறுமுகை பேரூராட்சி
செலவினம்

2017-18 வருவாய் நிதி (ரூ.இலட்சத்தில்)	கணக்குத் தலைப்பு	2018-19 வருவாய் நிதி (ரூ.இலட்சத்தில்)
157.32	பணியாளர் செலவினம் (i) ஊதியம்	169.08
2.15	(ii) இதரவை	0.00
33.52	ஓய்வூதிய பயன்கள்	30.94
99.04	இயக்க செலவுகள்	79.73
51.67	பழுது (ம) பராமரிப்புச் செலவினம்	37.64
17.48	திட்ட செலவுகள்	0.00
38.00	நிர்வாக செலவுகள்	21.62
13.94	நிதிச் செலவுகள்	18.88
112.49	தேய்மானம்	94.68
525.61	மொத்தம்	452.57
0.00	உபரி	0.00
525.61	பெருமொத்தம்	452.57

வரவினம்

2017-18 வருவாய் நிதி (ரூ.இலட்சத்தில்)	கணக்குத் தலைப்பு	2018-19 வருவாய் நிதி (ரூ.இலட்சத்தில்)
53.00	சொத்துவரி	42.48
20.88	இதர வரிகள்	25.77
8.61	ஒதுக்கப்பட்ட வருவாய்	9.32
206.03	பகிர்மான நிதி (மாநில நிதியாணையம்)	156.52
44.88	சேவைக் கட்டணம்	59.36
0.00	அரசு மான்யம் (ம) பங்குத் தொகை	0.00
0.25	சொத்து விற்பனை (ம) வாடகை வரவுகள்	34.76
29.72	இதர வரவுகள்	0.00
363.37	மொத்தம்	328.21
162.24	பற்றாக்குறை	124.36
525.61	பெருமொத்தம்	452.57

திருப்பூர் மண்டலம் கோயம்புத்தூர் மாவட்டம்
சிறுமுகை பேரூராட்சி
பொறுப்புகள்

2017-18 வருவாய் நிதி (ரூ.இலட்சத்தில்)	கணக்குத் தலைப்பு	2018-19 வருவாய் நிதி (ரூ.இலட்சத்தில்)
0.84	கடன்கள்	0.85
350.62	அரசு / நகராட்சி / தனிநபர் பங்குத் தொகை	350.60
1493.30	அரசு மான்யம்	1571.13
979.45	திரண்ட தேய்மானம்	1074.13
25.58	வைப்புத் தொகை	23.86
73.63	இதர பொறுப்புகள்	4.09
64.05	நிலுவைகள்	45.44
-681.30	திரண்ட உபரி/பற்றாக்குறை	-778.35
2306.17	மொத்தம்	2291.75

சொத்துக்கள்

2017-18 வருவாய் நிதி (ரூ.இலட்சத்தில்)	கணக்குத் தலைப்பு	2018-19 வருவாய் நிதி (ரூ.இலட்சத்தில்)
1800.05	நிலையான சொத்துக்கள்	1843.60
1.11	இருப்பு	1.16
384.37	வரிகள் (ம) கட்டணங்கள் வசூலிக்கப்பட வேண்டியவை	318.70
0.00	நிலை வைப்புத்தொகை / முதலீடுகள்	0.00
11.43	முன்பணம்	10.12
109.21	ரொக்கம் (ம) வங்கி இருப்பு	118.17
0.00	இதரவை	0.00
2306.17	மொத்தம்	2291.75

திருப்பூர் மண்டலம் கோயம்புத்தூர் மாவட்டம்
காரமடை பேரூராட்சி
செலவினம்

2017-18 வருவாய் நிதி (ரூ.இலட்சத்தில்)	கணக்குத் தலைப்பு	2018-19 வருவாய் நிதி (ரூ.இலட்சத்தில்)
215.85	பணியாளர் செலவினம்	
	(i) ஊதியம்	263.84
1.05	(ii) இதரவை	0.00
28.96	ஓய்வூதிய பயன்கள்	49.30
318.45	இயக்க செலவுகள்	308.32
156.26	பழுது (ம) பராமரிப்புச் செலவினம்	128.92
0.16	திட்ட செலவுகள்	0.10
148.99	நிர்வாக செலவுகள்	85.85
7.66	நிதிச் செலவுகள்	85.29
269.83	தேய்மானம்	380.73
1147.21	மொத்தம்	1302.35
0.00	உபரி	446.58
1147.21	பெருமொத்தம்	1748.93

வரவினம்

2017-18 வருவாய் நிதி (ரூ.இலட்சத்தில்)	கணக்குத் தலைப்பு	2018-19 வருவாய் நிதி (ரூ.இலட்சத்தில்)
101.72	சொத்துவரி	193.05
54.26	இதர வரிகள்	108.64
62.04	ஒதுக்கப்பட்ட வருவாய்	60.91
281.96	பகிர்மான நிதி (மாநில நிதியாணையம்)	283.34
78.18	சேவைக் கட்டணம்	191.36
0.00	அரசு மான்யம் (ம) பங்குத் தொகை	141.23
0.29	சொத்து விற்பனை (ம) வாடகை வரவுகள்	770.40
167.86	இதர வரவுகள்	0.00
746.31	மொத்தம்	1748.93
400.90	பற்றாக்குறை	0.00
1147.21	பெருமொத்தம்	1748.93

**திருப்பூர் மண்டலம் கோயம்புத்தூர் மாவட்டம்
காரமடை பேரூராட்சி
பொறுப்புகள்**

சொத்துக்கள்

2017-18 வருவாய் நிதி (ரூ.இலட்சத்தில்)	கணக்குத் தலைப்பு	2018-19 வருவாய் நிதி (ரூ.இலட்சத்தில்)
59.09	கடன்கள்	59.09
165.08	அரசு / நகராட்சி / தனிநபர் பங்குத் தொகை	177.58
1762.17	அரசு மான்யம்	1854.89
2688.15	திரண்ட தேய்மானம்	3066.24
87.38	வைப்புத் தொகை	65.27
273.94	இதர பொறுப்புகள்	2.94
0.00	நிலுவைகள்	179.95
548.02	திரண்ட உபரி/பற்றாக்குறை	1012.56
5583.83	மொத்தம்	6418.52

2017-18 வருவாய் நிதி (ரூ.இலட்சத்தில்)	கணக்குத் தலைப்பு	2018-19 வருவாய் நிதி (ரூ.இலட்சத்தில்)
4714.83	நிலையான சொத்துக்கள்	5291.15
0.00	இருப்பு	18.68
162.29	வரிகள் (ம) கட்டணங்கள் வசூலிக்கப்பட வேண்டியவை	170.27
0.00	நிலை வைப்புத்தொகை / முதலீடுகள்	0.00
0.00	முன்பணம்	16.14
435.66	ரொக்கம் (ம) வங்கி இருப்பு	922.28
271.05	இதரவை	0.00
5583.83	மொத்தம்	6418.52

திருப்பூர் மண்டலம் கோயம்புத்தூர் மாவட்டம்
கூடலூர் பேரூராட்சி
செலவினம்

2017-18 வருவாய் நிதி (ரூ.இலட்சத்தில்)	கணக்குத் தலைப்பு	2018-19 வருவாய் நிதி (ரூ.இலட்சத்தில்)
71.83	பணியாளர் செலவினம் (i) ஊதியம்	97.38
1.62	(ii) இதரவை	0.00
32.47	ஓய்வூதிய பயன்கள்	30.62
300.88	இயக்க செலவுகள்	434.60
73.49	பழுது (ம) பராமரிப்புச் செலவினம்	63.11
0.36	திட்ட செலவுகள்	0.06
25.25	நிர்வாக செலவுகள்	64.92
4.51	நிதிச் செலவுகள்	56.51
477.65	தேய்மானம்	387.40
988.06	மொத்தம்	1134.60
0.00	உபரி	103.56
988.06	பெருமொத்தம்	1238.16

வரவினம்

2017-18 வருவாய் நிதி (ரூ.இலட்சத்தில்)	கணக்குத் தலைப்பு	2018-19 வருவாய் நிதி (ரூ.இலட்சத்தில்)
117.62	சொத்துவரி	182.83
59.18	இதர வரிகள்	77.71
47.57	ஒதுக்கப்பட்ட வருவாய்	65.86
439.58	பகிர்மான நிதி (மாநில நிதியாணையம்)	333.33
86.94	சேவைக் கட்டணம்	259.01
76.08	அரசு மான்யம் (ம) பங்குத் தொகை	204.53
0.39	சொத்து விற்பனை (ம) வாடகை வரவுகள்	0.01
67.04	இதர வரவுகள்	114.88
894.40	மொத்தம்	1238.16
93.66	பற்றாக்குறை	0.00
988.06	பெருமொத்தம்	1238.16

திருப்பூர் மண்டலம் கோயம்புத்தூர் மாவட்டம்

கூடலூர் பேரூராட்சி

பொறுப்புகள்

சொத்துக்கள்

2017-18 வருவாய் நிதி (ரூ.இலட்சத்தில்)	கணக்குத் தலைப்பு	2018-19 வருவாய் நிதி (ரூ.இலட்சத்தில்)
27.95	கடன்கள்	21.59
250.89	அரசு / நகராட்சி / தனிநபர் பங்குத் தொகை	250.87
1376.35	அரசு மான்யம்	1557.21
2530.43	திரண்ட தேய்மானம்	2917.84
31.18	வைப்புத் தொகை	33.69
138.93	இதர பொறுப்புகள்	2.41
0.00	நிலுவைகள்	140.69
586.39	திரண்ட உபரி/பற்றாக்குறை	691.76
4942.12	மொத்தம்	5616.06

2017-18 வருவாய் நிதி (ரூ.இலட்சத்தில்)	கணக்குத் தலைப்பு	2018-19 வருவாய் நிதி (ரூ.இலட்சத்தில்)
4447.23	நிலையான சொத்துக்கள்	4643.29
6.14	இருப்பு	0.00
174.50	வரிகள் (ம) கட்டணங்கள் வசூலிக்கப்பட வேண்டியவை	180.11
0.00	நிலை வைப்புத்தொகை / முதலீடுகள்	0.00
10.07	முன்பணம்	178.20
304.18	ரொக்கம் (ம) வங்கி இருப்பு	614.46
0.00	இதரவை	0.00
4942.12	மொத்தம்	5616.06

**திருப்பூர் மண்டலம் கோயம்புத்தூர் மாவட்டம்
தாளியூர் பேரூராட்சி - செலவினம்**

2017-18 வருவாய் நிதி (ரூ.இலட்சத்தில்)	கணக்குத் தலைப்பு	2018-19 வருவாய் நிதி (ரூ.இலட்சத்தில்)
58.66	பணியாளர் செலவினம் (i) ஊதியம்	65.26
1.73	(ii) இதரவை	0.00
9.29	ஓய்வூதிய பயன்கள்	13.28
169.23	இயக்க செலவுகள்	266.67
144.01	பழுது (ம) பராமரிப்புச் செலவினம்	70.30
0.04	திட்ட செலவுகள்	0.10
26.75	நிர்வாக செலவுகள்	33.69
0.94	நிதிச் செலவுகள்	7.35
259.99	தேய்மானம்	227.47
670.64	மொத்தம்	684.12
0.00	உபரி	0.00
670.64	பெருமொத்தம்	684.12

வரவினம்

2017-18 வருவாய் நிதி (ரூ.இலட்சத்தில்)	கணக்குத் தலைப்பு	2018-19 வருவாய் நிதி (ரூ.இலட்சத்தில்)
46.78	சொத்துவரி	63.55
11.71	இதர வரிகள்	24.41
28.93	ஒதுக்கப்பட்ட வருவாய்	74.15
159.19	பகிர்மான நிதி (மாநில நிதியாணையம்)	162.41
54.90	சேவைக் கட்டணம்	131.22
31.66	அரசு மான்யம் (ம) பங்குத் தொகை	73.21
0.00	சொத்து விற்பனை (ம) வாடகை வரவுகள்	0.00
66.53	இதர வரவுகள்	71.67
399.70	மொத்தம்	600.62
270.94	பற்றாக்குறை	83.50
670.64	பெருமொத்தம்	684.12

திருப்பூர் மண்டலம் கோயம்புத்தூர் மாவட்டம்
தாளியூர் பேரூராட்சி
பொறுப்புகள்

2017-18 வருவாய் நிதி (ரூ.இலட்சத்தில்)	கணக்குத் தலைப்பு	2018-19 வருவாய் நிதி (ரூ.இலட்சத்தில்)
1.55	கடன்கள்	1.55
9.81	அரசு / நகராட்சி / தனிநபர் பங்குத் தொகை	9.83
1765.03	அரசு மான்யம்	2059.86
1248.78	திரண்ட தேய்மானம்	1476.25
51.54	வைப்புத் தொகை	67.41
116.95	இதர பொறுப்புகள்	5.60
0.00	நிலுவைகள்	160.17
-669.50	திரண்ட உபரி/பற்றாக்குறை	-751.67
2524.16	மொத்தம்	3029.00

சொத்துக்கள்

2017-18 வருவாய் நிதி (ரூ.இலட்சத்தில்)	கணக்குத் தலைப்பு	2018-19 வருவாய் நிதி (ரூ.இலட்சத்தில்)
2379.77	நிலையான சொத்துக்கள்	2705.66
0.00	இருப்பு	95.84
62.48	வரிகள் (ம) கட்டணங்கள் வசூலிக்கப்பட வேண்டியவை	103.76
0.00	நிலை வைப்புத்தொகை / முதலீடுகள்	0.00
10.85	முன்பணம்	10.95
71.06	ரொக்கம் (ம) வங்கி இருப்பு	112.79
0.00	இதரவை	0.00
2524.16	மொத்தம்	3029.00

திருப்பூர் மண்டலம் கோயம்புத்தூர் மாவட்டம்
வீரபாண்டி பேரூராட்சி
செலவினம்

2017-18 வருவாய் நிதி (ரூ.இலட்சத்தில்)	கணக்குத் தலைப்பு	2018-19 வருவாய் நிதி (ரூ.இலட்சத்தில்)
36.65	பணியாளர் செலவினம் (i) ஊதியம்	46.70
2.02	(ii) இதரவை	0.00
0.76	ஓய்வூதிய பயன்கள்	0.88
229.13	இயக்க செலவுகள்	290.44
65.24	பழுது (ம) பராமரிப்புச் செலவினம்	338.72
0.23	திட்ட செலவுகள்	0.05
19.96	நிர்வாக செலவுகள்	32.50
1.05	நிதிச் செலவுகள்	17.55
334.54	தேய்மானம்	382.00
689.58	மொத்தம்	1108.84
0.00	உபரி	0.00
689.58	பெருமொத்தம்	1108.84

வரவினம்

2017-18 வருவாய் நிதி (ரூ.இலட்சத்தில்)	கணக்குத் தலைப்பு	2018-19 வருவாய் நிதி (ரூ.இலட்சத்தில்)
61.02	சொத்துவரி	120.30
14.45	இதர வரிகள்	15.96
31.30	ஒதுக்கப்பட்ட வருவாய்	49.16
208.90	பகிர்மான நிதி (மாநில நிதியாணையம்)	167.75
87.78	சேவைக் கட்டணம்	170.45
32.04	அரசு மான்யம் (ம) பங்குத் தொகை	76.07
0.59	சொத்து விற்பனை (ம) வாடகை வரவுகள்	431.34
75.01	இதர வரவுகள்	
511.09	மொத்தம்	1031.03
178.49	பற்றாக்குறை	77.81
689.58	பெருமொத்தம்	1108.84

திருப்பூர் மண்டலம் கோயம்புத்தூர் மாவட்டம்
வீரபாண்டி பேரூராட்சி
பொறுப்புகள்

2017-18 வருவாய் நிதி (ரூ.இலட்சத்தில்)	கணக்குத் தலைப்பு	2018-19 வருவாய் நிதி (ரூ.இலட்சத்தில்)
53.59	கடன்கள்	53.59
79.76	அரசு / நகராட்சி / தனிநபர் பங்குத் தொகை	300.85
2494.64	அரசு மான்யம்	2530.65
2227.21	திரண்ட தேய்மானம்	2609.22
55.40	வைப்புத் தொகை	57.44
128.04	இதர பொறுப்புகள்	1.05
0.00	நிலுவைகள்	153.76
-502.52	திரண்ட உபரி/பற்றாக்குறை	-580.33
4536.12	மொத்தம்	5126.23

சொத்துக்கள்

2017-18 வருவாய் நிதி (ரூ.இலட்சத்தில்)	கணக்குத் தலைப்பு	2018-19 வருவாய் நிதி (ரூ.இலட்சத்தில்)
4106.25	நிலையான சொத்துக்கள்	4585.71
0.00	இருப்பு	0.00
15.22	வரிகள் (ம) கட்டணங்கள் வசூலிக்கப்பட வேண்டியவை	34.66
0.00	நிலை வைப்புத்தொகை / முதலீடுகள்	0.00
19.50	முன்பணம்	21.84
395.15	ரொக்கம் (ம) வங்கி இருப்பு	484.02
0.00	இதரவை	0.00
4536.12	மொத்தம்	5126.23

திருப்பூர் மண்டலம் கோயம்புத்தூர் மாவட்டம்
செட்டிபாளையம் பேரூராட்சி
செலவினம்

2017-18 வருவாய் நிதி (ரூ.இலட்சத்தில்)	கணக்குத் தலைப்பு	2018-19 வருவாய் நிதி (ரூ.இலட்சத்தில்)
20.47	பணியாளர் செலவினம் (i) ஊதியம்	20.28
0.08	(ii) இதரவை	0.00
4.83	ஓய்வூதிய பயன்கள்	9.05
138.93	இயக்க செலவுகள்	151.03
103.85	பழுது (ம) பராமரிப்புச் செலவினம்	164.04
0.29	திட்ட செலவுகள்	0.00
138.56	நிர்வாக செலவுகள்	92.52
0.30	நிதிச் செலவுகள்	14.49
76.36	தேய்மானம்	70.61
483.67	மொத்தம்	522.02
0.00	உபரி	398.70
483.67	பெருமொத்தம்	920.72

வரவினம்

2017-18 வருவாய் நிதி (ரூ.இலட்சத்தில்)	கணக்குத் தலைப்பு	2018-19 வருவாய் நிதி (ரூ.இலட்சத்தில்)
27.62	சொத்துவரி	41.34
6.05	இதர வரிகள்	7.72
72.93	ஒதுக்கப்பட்ட வருவாய்	96.77
131.41	பகிர்மான நிதி (மாநில நிதியாணையம்)	109.79
22.53	சேவைக் கட்டணம்	41.03
170.60	அரசு மான்யம் (ம) பங்குத் தொகை	48.57
0.00	சொத்து விற்பனை (ம) வாடகை வரவுகள்	0.00
93.17	இதர வரவுகள்	575.50
524.31	மொத்தம்	920.72
-40.64	பற்றாக்குறை	0.00
483.67	பெருமொத்தம்	920.72

**திருப்பூர் மண்டலம் கோயம்புத்தூர் மாவட்டம்
செட்டிபாளையம் பேரூராட்சி
பொறுப்புகள்**

2017-18 வருவாய் நிதி (ரூ.இலட்சத்தில்)	கணக்குத் தலைப்பு	2018-19 வருவாய் நிதி (ரூ.இலட்சத்தில்)
35.96	கடன்கள்	32.53
11.08	அரசு / நகராட்சி / தனிநபர் பங்குத் தொகை	28.73
1082.36	அரசு மான்யம்	1152.14
992.40	திரண்ட தேய்மானம்	1063.01
15.10	வைப்புத் தொகை	25.52
123.47	இதர பொறுப்புகள்	5.20
0.00	நிலுவைகள்	247.16
-342.25	திரண்ட உபரி/பற்றாக்குறை	60.00
1918.12	மொத்தம்	2614.29

சொத்துக்கள்

2017-18 வருவாய் நிதி (ரூ.இலட்சத்தில்)	கணக்குத் தலைப்பு	2018-19 வருவாய் நிதி (ரூ.இலட்சத்தில்)
1633.10	நிலையான சொத்துக்கள்	1711.55
0.00	இருப்பு	26.44
12.31	வரிகள் (ம) கட்டணங்கள் வசூலிக்கப்பட வேண்டியவை	12.54
0.00	நிலை வைப்புத்தொகை / முதலீடுகள்	0.00
0.00	முன்பணம்	120.58
189.80	ரொக்கம் (ம) வங்கி இருப்பு	743.18
82.91	இதரவை	0.00
1918.12	மொத்தம்	2614.29

திருப்பூர் மண்டலம் கோயம்புத்தூர் மாவட்டம்
வேடபட்டி பேரூராட்சி
செலவினம்

2017-18 வருவாய் நிதி (ரூ.இலட்சத்தில்)	கணக்குத் தலைப்பு	2018-19 வருவாய் நிதி (ரூ.இலட்சத்தில்)
60.58	பணியாளர் செலவினம்	68.62
1.38	(i) ஊதியம்	0.00
7.36	(ii) இதரவை	13.12
128.42	ஓய்வூதிய பயன்கள்	192.35
62.07	இயக்க செலவுகள்	78.56
0.12	பழுது (ம) பராமரிப்புச் செலவினம்	0.05
26.20	திட்ட செலவுகள்	54.03
2.25	நிர்வாக செலவுகள்	8.36
175.73	நிதிச் செலவுகள்	277.04
464.11	தேய்மானம்	692.13
0.00	மொத்தம்	0.00
464.11	உபரி	692.13
	பெருமொத்தம்	

வரவினம்

2017-18 வருவாய் நிதி (ரூ.இலட்சத்தில்)	கணக்குத் தலைப்பு	2018-19 வருவாய் நிதி (ரூ.இலட்சத்தில்)
39.70	சொத்துவரி	56.62
6.19	இதர வரிகள்	21.34
8.59	ஒதுக்கப்பட்ட வருவாய்	32.82
115.43	பகிர்மான நிதி (மாநில நிதியாணையம்)	117.56
30.37	சேவைக் கட்டணம்	85.44
20.36	அரசு மான்யம் (ம) பங்குத் தொகை	63.67
0.00	சொத்து விற்பனை (ம) வாடகை வரவுகள்	150.85
79.03	இதர வரவுகள்	0.00
299.67	மொத்தம்	528.30
164.44	பற்றாக்குறை	163.83
464.11	பெருமொத்தம்	692.13

திருப்பூர் மண்டலம் கோயம்புத்தூர் மாவட்டம்
வேட்பட்டி பேரூராட்சி
பொறுப்புகள்

2017-18 வருவாய் நிதி (ரூ.இலட்சத்தில்)	கணக்குத் தலைப்பு	2018-19 வருவாய் நிதி (ரூ.இலட்சத்தில்)
2.05	கடன்கள்	2.05
25.99	அரசு / நகராட்சி / தனிநபர் பங்குத் தொகை	56.09
1665.60	அரசு மான்யம்	2013.15
973.84	திரண்ட தேய்மானம்	1250.89
57.53	வைப்புத் தொகை	65.17
69.39	இதர பொறுப்புகள்	2.71
0.00	நிலுவைகள்	92.16
-665.24	திரண்ட உபரி/பற்றாக்குறை	-812.05
2129.16	மொத்தம்	2670.17

சொத்துக்கள்

2017-18 வருவாய் நிதி (ரூ.இலட்சத்தில்)	கணக்குத் தலைப்பு	2018-19 வருவாய் நிதி (ரூ.இலட்சத்தில்)
1901.48	நிலையான சொத்துக்கள்	2319.22
0.00	இருப்பு	0.00
3.68	வரிகள் (ம) கட்டணங்கள் வசூலிக்கப்பட வேண்டியவை	106.41
0.00	நிலை வைப்புத்தொகை / முதலீடுகள்	0.00
0.00	முன்பணம்	175.81
48.65	ரொக்கம் (ம) வங்கி இருப்பு	68.73
175.35	இதரவை	0.00
2129.16	மொத்தம்	2670.17

திருப்பூர் மண்டலம் கோயம்புத்தூர் மாவட்டம்
பேரூர் பேரூராட்சி
செலவினம்

2017-18 வருவாய் நிதி (ரூ.இலட்சத்தில்)	கணக்குத் தலைப்பு	2018-19 வருவாய் நிதி (ரூ.இலட்சத்தில்)
39.69	பணியாளர் செலவினம் (i) ஊதியம்	51.58
0.27	(ii) இதரவை	0.00
11.93	ஓய்வூதிய பயன்கள்	18.46
95.02	இயக்க செலவுகள்	140.26
48.13	பழுது (ம) பராமரிப்புச் செலவினம்	60.05
0.15	திட்ட செலவுகள்	0.10
23.74	நிர்வாக செலவுகள்	31.35
0.04	நிதிச் செலவுகள்	4.86
63.76	தேய்மானம்	104.38
282.73	மொத்தம்	411.04
0.00	உபரி	0.00
282.73	பெருமொத்தம்	411.04

வாவினம்

2017-18 வருவாய் நிதி (ரூ.இலட்சத்தில்)	கணக்குத் தலைப்பு	2018-19 வருவாய் நிதி (ரூ.இலட்சத்தில்)
18.10	சொத்துவரி	29.06
7.22	இதர வரிகள்	12.54
31.72	ஒதுக்கப்பட்ட வருவாய்	18.16
109.83	பகிர்மான நிதி (மாநில நிதியாணையம்)	92.61
19.58	சேவைக் கட்டணம்	33.94
14.56	அரசு மான்யம் (ம) பங்குத் தொகை	47.67
0.00	சொத்து விற்பனை (ம) வாடகை வரவுகள்	0.00
27.91	இதர வரவுகள்	166.46
228.92	மொத்தம்	400.44
53.81	பற்றாக்குறை	10.60
282.73	பெருமொத்தம்	411.04

திருப்பூர் மண்டலம் கோயம்புத்தூர் மாவட்டம்
பேரூர் பேரூராட்சி
பொறுப்புகள்

2017-18 வருவாய் நிதி (ரூ.இலட்சத்தில்)	கணக்குத் தலைப்பு	2018-19 வருவாய் நிதி (ரூ.இலட்சத்தில்)
3.20	கடன்கள்	-3.20
16.61	அரசு / நகராட்சி / தனிநபர் பங்குத் தொகை	16.92
1203.59	அரசு மான்யம்	3143.98
501.75	திரண்ட தேய்மானம்	606.13
38.65	வைப்புத் தொகை	64.70
43.25	இதர பொறுப்புகள்	0.15
0.00	நிலுவைகள்	36.99
-405.77	திரண்ட உபரி/பற்றாக்குறை	-416.12
1401.28	மொத்தம்	3449.55

சொத்துக்கள்

2017-18 வருவாய் நிதி (ரூ.இலட்சத்தில்)	கணக்குத் தலைப்பு	2018-19 வருவாய் நிதி (ரூ.இலட்சத்தில்)
1166.04	நிலையான சொத்துக்கள்	1397.20
0.00	இருப்பு	0.78
68.57	வாரிகள் (ம) கட்டணங்கள் வசூலிக்கப்பட வேண்டியவை	11.28
0.00	நிலை வைப்புத்தொகை / முதலீடுகள்	0.00
13.69	முன்பணம்	14.33
152.98	ரொக்கம் (ம) வங்கி இருப்பு	2025.96
0.00	இதரவை	0.00
1401.28	மொத்தம்	3449.55

திருப்பூர் மண்டலம் கோயம்புத்தூர் மாவட்டம்
தென்கரை பேரூராட்சி
செலவினம்

2017-18 வருவாய் நிதி (ரூ.இலட்சத்தில்)	கணக்குத் தலைப்பு	2018-19 வருவாய் நிதி (ரூ.இலட்சத்தில்)
23.39	பணியாளர் செலவினம்	23.49
0.18	(i) ஊதியம்	0.00
9.57	(ii) இதரவை	13.36
87.86	ஓய்வூதிய பயன்கள்	72.14
57.95	இயக்க செலவுகள்	66.15
0.00	பழுது (ம) பராமரிப்புச் செலவினம்	33.10
0.00	திட்ட செலவுகள்	14.42
59.22	நிர்வாக செலவுகள்	1.39
2.23	நிதிச் செலவுகள்	204.67
164.11	தேய்மானம்	428.72
404.51	மொத்தம்	0.00
0.00	உபரி	428.72
404.51	பெருமொத்தம்	

வாவினம்

2017-18 வருவாய் நிதி (ரூ.இலட்சத்தில்)	கணக்குத் தலைப்பு	2018-19 வருவாய் நிதி (ரூ.இலட்சத்தில்)
5.42	சொத்துவரி	7.72
1.61	இதர வரிகள்	4.85
4.52	ஒதுக்கப்பட்ட வருவாய்	3.18
122.94	பகிர்மான நிதி (மாநில நிதியாணையம்)	104.68
7.76	சேவைக் கட்டணம்	17.15
17.37	அரசு மான்யம் (ம) பங்குத் தொகை	41.24
0.00	சொத்து விற்பனை (ம) வாடகை வரவுகள்	0.00
29.74	இதர வரவுகள்	44.76
189.36	மொத்தம்	223.58
215.15	பற்றாக்குறை	205.14
404.51	பெருமொத்தம்	428.72

திருப்பூர் மண்டலம் கோயம்புத்தூர் மாவட்டம்
தென்கரை பேரூராட்சி
பொறுப்புகள்

2017-18 வருவாய் நிதி (ரூ.இலட்சத்தில்)	கணக்குத் தலைப்பு	2018-19 வருவாய் நிதி (ரூ.இலட்சத்தில்)
0.00	கடன்கள்	0.00
124.56	அரசு / நகராட்சி / தனிநபர் பங்குத் தொகை	140.02
1470.54	அரசு மான்யம்	1689.14
785.42	திரண்ட தேய்மானம்	990.09
32.16	வைப்புத் தொகை	42.31
25.73	இதர பொறுப்புகள்	4.80
0.00	நிலுவைகள்	21.88
-540.06	திரண்ட உபரி/பற்றாக்குறை	-743.53
1898.35	மொத்தம்	2144.71

சொத்துக்கள்

2017-18 வருவாய் நிதி (ரூ.இலட்சத்தில்)	கணக்குத் தலைப்பு	2018-19 வருவாய் நிதி (ரூ.இலட்சத்தில்)
1618.30	நிலையான சொத்துக்கள்	1697.29
0.00	இருப்பு	0.00
100.94	வரிகள் (ம) கட்டணங்கள் வசூலிக்கப்பட வேண்டியவை	100.94
0.00	நிலை வைப்புத்தொகை / முதலீடுகள்	0.00
6.39	முன்பணம்	123.88
172.72	ரொக்கம் (ம) வங்கி இருப்பு	222.60
0.00	இதரவை	0.00
1898.35	மொத்தம்	2144.71

திருப்பூர் மண்டலம் கோயம்புத்தூர் மாவட்டம்
திருமலையாம்பாளையம் பேரூராட்சி
செலவினம்

2017-18 வருவாய் நிதி (ரூ.இலட்சத்தில்)	கணக்குத் தலைப்பு	2018-19 வருவாய் நிதி (ரூ.இலட்சத்தில்)
32.82	பணியாளர் செலவினம் (i) ஊதியம்	37.25
0.56	(ii) இதரவை	0.00
7.31	ஓய்வூதிய பயன்கள்	10.36
147.21	இயக்க செலவுகள்	197.30
161.59	பழுது (ம) பராமரிப்புச் செலவினம்	30.43
0.09	திட்ட செலவுகள்	0.05
28.72	நிர்வாக செலவுகள்	26.88
6.39	நிதிச் செலவுகள்	5.61
174.36	தேய்மானம்	157.99
559.05	மொத்தம்	465.87
0.00	உபரி	0.00
559.05	பெருமொத்தம்	465.87

வரவினம்

2017-18 வருவாய் நிதி (ரூ.இலட்சத்தில்)	கணக்குத் தலைப்பு	2018-19 வருவாய் நிதி (ரூ.இலட்சத்தில்)
20.13	சொத்துவரி	31.56
37.67	இதர வரிகள்	25.60
6.40	ஒதுக்கப்பட்ட வருவாய்	9.60
187.49	பகிர்மான நிதி (மாநில நிதியாணையம்)	146.02
31.83	சேவைக் கட்டணம்	31.38
184.36	அரசு மான்யம் (ம) பங்குத் தொகை	64.11
0.02	சொத்து விற்பனை (ம) வாடகை வரவுகள்	0.19
118.77	இதர வரவுகள்	85.78
586.67	மொத்தம்	394.24
-27.62	பற்றாக்குறை	71.63
559.05	பெருமொத்தம்	465.87

திருப்பூர் மண்டலம் கோயம்புத்தூர் மாவட்டம்
திருமலையாம்பாளையம் பேரூராட்சி
பொறுப்புகள்

2017-18 வருவாய் நிதி (ரூ.இலட்சத்தில்)	கணக்குத் தலைப்பு	2018-19 வருவாய் நிதி (ரூ.இலட்சத்தில்)
49.75	கடன்கள்	53.09
37.21	அரசு / நகராட்சி / தனிநபர் பங்குத் தொகை	37.21
1260.47	அரசு மான்யம்	1418.59
958.15	திரண்ட தேய்மானம்	1116.14
22.72	வைப்புத் தொகை	39.56
140.16	இதர பொறுப்புகள்	0.91
0.00	நிலுவைகள்	159.33
-648.27	திரண்ட உபரி/பற்றாக்குறை	-725.21
1820.19	மொத்தம்	2099.62

சொத்துக்கள்

2017-18 வருவாய் நிதி (ரூ.இலட்சத்தில்)	கணக்குத் தலைப்பு	2018-19 வருவாய் நிதி (ரூ.இலட்சத்தில்)
1536.09	நிலையான சொத்துக்கள்	1720.82
0.00	இருப்பு	50.61
2.34	வரிகள் (ம) கட்டணங்கள் வசூலிக்கப்பட வேண்டியவை	7.07
0.00	நிலை வைப்புத்தொகை / முதலீடுகள்	0.00
0.00	முன்பணம்	98.98
183.86	ரொக்கம் (ம) வங்கி இருப்பு	222.14
97.90	இதரவை	0.00
1820.19	மொத்தம்	2099.62

திருப்பூர் மண்டலம் கோயம்புத்தூர் மாவட்டம்
ஆலாந்துறை பேரூராட்சி
செலவினம்

2017-18 வருவாய் நிதி (ரூ.இலட்சத்தில்)	கணக்குத் தலைப்பு	2018-19 வருவாய் நிதி (ரூ.இலட்சத்தில்)
30.76	பணியாளர் செலவினம் (i) ஊதியம்	32.8
0.31	(ii) இதரவை	0.00
0.10	ஓய்வூதிய பயன்கள்	0.06
98.26	இயக்க செலவுகள்	118.59
50.97	பழுது (ம) பராமரிப்புச் செலவினம்	39.71
0.05	திட்ட செலவுகள்	0.16
70.62	நிர்வாக செலவுகள்	20.59
0.08	நிதிச் செலவுகள்	0.56
154.48	தேய்மானம்	163.12
405.63	மொத்தம்	375.59
0.00	உபரி	0.00
405.63	பெருமொத்தம்	375.59

வரவினம்

2017-18 வருவாய் நிதி (ரூ.இலட்சத்தில்)	கணக்குத் தலைப்பு	2018-19 வருவாய் நிதி (ரூ.இலட்சத்தில்)
9.93	சொத்துவரி	14.92
2.76	இதர வரிகள்	3.75
10.16	ஒதுக்கப்பட்ட வருவாய்	10.47
151.27	பகிர்மான நிதி (மாநில நிதியாணையம்)	129.19
36.64	சேவைக் கட்டணம்	10.45
0.00	அரசு மான்யம் (ம) பங்குத் தொகை	54.78
0	சொத்து விற்பனை (ம) வாடகை வரவுகள்	0.04
37.39	இதர வரவுகள்	30.26
248.15	மொத்தம்	253.86
157.48	பற்றாக்குறை	121.73
405.63	பெருமொத்தம்	375.59

திருப்பூர் மண்டலம் கோயம்புத்தூர் மாவட்டம்
ஆலாந்துறை பேரூராட்சி
பொறுப்புகள்

2017-18 வருவாய் நிதி (ரூ.இலட்சத்தில்)	கணக்குத் தலைப்பு	2018-19 வருவாய் நிதி (ரூ.இலட்சத்தில்)
6.34	கடன்கள்	6.34
53.34	அரசு / நகராட்சி / தனிநபர் பங்குத் தொகை	53.33
1536.27	அரசு மான்யம்	1822.63
851.86	திரண்ட தேய்மானம்	1014.99
47.32	வைப்புத் தொகை	52.54
31.21	இதர பொறுப்புகள்	4.51
0.00	நிலுவைகள்	54.88
-597.74	திரண்ட உபரி/பற்றாக்குறை	-718.80
1928.60	மொத்தம்	2290.42

சொத்துக்கள்

2017-18 வருவாய் நிதி (ரூ.இலட்சத்தில்)	கணக்குத் தலைப்பு	2018-19 வருவாய் நிதி (ரூ.இலட்சத்தில்)
1663.38	நிலையான சொத்துக்கள்	1858.05
0.00	இருப்பு	0.00
68.22	வரிகள் (ம) கட்டணங்கள் வசூலிக்கப்பட வேண்டியவை	72.58
0.00	நிலை வைப்புத்தொகை / முதலீடுகள்	0.00
3.59	முன்பணம்	4.09
193.41	ரொக்கம் (ம) வங்கி இருப்பு	355.70
0.00	இதரவை	0.00
1928.60	மொத்தம்	2290.42

**திருப்பூர் மண்டலம் கோயம்புத்தூர் மாவட்டம்
பூலுவப்பட்டி பேரூராட்சி
செலவினம்**

2017-18 வருவாய் நிதி (ரூ.இலட்சத்தில்)	கணக்குத் தலைப்பு	2018-19 வருவாய் நிதி (ரூ.இலட்சத்தில்)
37.78	பணியாளர் செலவினம் (i) ஊதியம்	45.95
0.62	(ii) இதரவை	0.00
8.18	ஓய்வூதிய பயன்கள்	9.45
180.86	இயக்க செலவுகள்	194.86
75.04	பழுது (ம) பராமரிப்புச் செலவினம்	106.17
0.00	திட்ட செலவுகள்	0.05
55.56	நிர்வாக செலவுகள்	76.05
3.26	நிதிச் செலவுகள்	4.57
235.73	தேய்மானம்	305.63
597.03	மொத்தம்	742.73
0.00	உபரி	0.00
597.03	பெருமொத்தம்	742.73

வாவினம்

2017-18 வருவாய் நிதி (ரூ.இலட்சத்தில்)	கணக்குத் தலைப்பு	2018-19 வருவாய் நிதி (ரூ.இலட்சத்தில்)
15.99	சொத்துவரி	24.30
7.64	இதர வரிகள்	9.93
13.05	ஒதுக்கப்பட்ட வருவாய்	8.64
172.34	பகிர்மான நிதி (மாநில நிதியாணையம்)	142.06
17.70	சேவைக் கட்டணம்	38.95
26.08	அரசு மான்யம் (ம) பங்குத் தொகை	65.18
0.01	சொத்து விற்பனை (ம) வாடகை வரவுகள்	0.00
86.91	இதர வரவுகள்	100.40
339.72	மொத்தம்	389.46
257.31	பற்றாக்குறை	353.27
597.03	பெருமொத்தம்	742.73

**திருப்பூர் மண்டலம் கோயம்புத்தூர் மாவட்டம்
பூலுவப்பட்டி பேரூராட்சி
பொறுப்புகள்**

2017-18 வருவாய் நிதி (ரூ.இலட்சத்தில்)	கணக்குத் தலைப்பு	2018-19 வருவாய் நிதி (ரூ.இலட்சத்தில்)
7.93	கடன்கள்	7.93
30.38	அரசு / நகராட்சி / தனிநபர் பங்குத் தொகை	77.31
1978.94	அரசு மான்யம்	2431.18
1066.09	திரண்ட தேய்மானம்	1367.72
60.23	வைப்புத் தொகை	57.89
57.11	இதர பொறுப்புகள்	1.41
0.00	நிலுவைகள்	77.32
-748.02	திரண்ட உபரி/பற்றாக்குறை	-1101.38
2452.66	மொத்தம்	2919.38

சொத்துக்கள்

2017-18 வருவாய் நிதி (ரூ.இலட்சத்தில்)	கணக்குத் தலைப்பு	2018-19 வருவாய் நிதி (ரூ.இலட்சத்தில்)
2319.27	நிலையான சொத்துக்கள்	2801.05
0.00	இருப்பு	0.00
26.10	வரிகள் (ம) கட்டணங்கள் வசூலிக்கப்பட வேண்டியவை	25.87
0.00	நிலை வைப்புத்தொகை / முதலீடுகள்	0.00
5.53	முன்பணம்	6.36
101.76	ரொக்கம் (ம) வங்கி இருப்பு	86.10
0.00	இதரவை	0.00
2452.66	மொத்தம்	2919.38

**திருப்பூர் மண்டலம் கோயம்புத்தூர் மாவட்டம்
நரசிம்மநாயக்கன்பாளையம் பேரூராட்சி
செலவினம்**

2017-18 வருவாய் நிதி (ரூ.இலட்சத்தில்)	கணக்குத் தலைப்பு	2018-19 வருவாய் நிதி (ரூ.இலட்சத்தில்)
34.23	பணியாளர் செலவினம் (i) ஊதியம்	31.71
1.84	(ii) இதரவை	0.00
5.64	ஓய்வூதிய பயன்கள்	9.51
295.57	இயக்க செலவுகள்	359.22
112.44	பழுது (ம) பராமரிப்புச் செலவினம்	120.36
0.00	திட்ட செலவுகள்	0.08
28.71	நிர்வாக செலவுகள்	77.46
0.00	நிதிச் செலவுகள்	21.45
220.86	தேய்மானம்	260.99
699.29	மொத்தம்	880.78
0.00	உபரி	0.00
699.29	பெருமொத்தம்	880.78

வாவினம்

2017-18 வருவாய் நிதி (ரூ.இலட்சத்தில்)	கணக்குத் தலைப்பு	2018-19 வருவாய் நிதி (ரூ.இலட்சத்தில்)
82.07	சொத்துவரி	148.14
10.02	இதர வரிகள்	17.78
30.18	ஒதுக்கப்பட்ட வருவாய்	48.00
187.78	பகிர்மான நிதி (மாநில நிதியாணையம்)	153.05
162.88	சேவைக் கட்டணம்	150.87
0.00	அரசு மான்யம் (ம) பங்குத் தொகை	71.95
0.02	சொத்து விற்பனை (ம) வாடகை வரவுகள்	0.00
154.06	இதர வரவுகள்	151.81
627.01	மொத்தம்	741.60
72.28	பற்றாக்குறை	139.18
699.29	பெருமொத்தம்	880.78

**திருப்பூர் மண்டலம் கோயம்புத்தூர் மாவட்டம்
நரசிம்மநாயக்கன்பாளையம் பேரூராட்சி
பொறுப்புகள்**

2017-18 வருவாய் நிதி (ரூ.இலட்சத்தில்)	கணக்குத் தலைப்பு	2018-19 வருவாய் நிதி (ரூ.இலட்சத்தில்)
29.03	கடன்கள்	25.18
80.51	அரசு / நகராட்சி / தனிநபர் பங்குத் தொகை	131.91
1368.36	அரசு மான்யம்	1430.92
1523.53	திரண்ட தேய்மானம்	1784.84
29.74	வைப்புத் தொகை	35.17
197.84	இதர பொறுப்புகள்	0.41
0.00	நிலுவைகள்	144.06
-451.03	திரண்ட உபரி/பற்றாக்குறை	-584.61
2777.98	மொத்தம்	2967.88

சொத்துக்கள்

2017-18 வருவாய் நிதி (ரூ.இலட்சத்தில்)	கணக்குத் தலைப்பு	2018-19 வருவாய் நிதி (ரூ.இலட்சத்தில்)
2709.62	நிலையான சொத்துக்கள்	2876.00
0.00	இருப்பு	0.00
9.10	வரிகள் (ம) கட்டணங்கள் வசூலிக்கப்பட வேண்டியவை	20.92
0.00	நிலை வைப்புத்தொகை / முதலீடுகள்	0.00
8.48	முன்பணம்	8.78
50.78	ரொக்கம் (ம) வங்கி இருப்பு	62.18
0.00	இதரவை	0.00
2777.98	மொத்தம்	2967.88

திருப்பூர் மண்டலம் கோயம்புத்தூர் மாவட்டம்
சர்க்கார் சாமக்குளம் பேரூராட்சி
செலவினம்

2017-18 வருவாய் நிதி (ரூ.இலட்சத்தில்)	கணக்குத் தலைப்பு	2018-19 வருவாய் நிதி (ரூ.இலட்சத்தில்)
51.67	பணியாளர் செலவினம் (i) ஊதியம்	54.94
0.71	(ii) இதரவை	0.00
7.81	ஓய்வூதிய பயன்கள்	10.59
251.39	இயக்க செலவுகள்	270.44
262.03	பழுது (ம) பராமரிப்புச் செலவினம்	274.30
6.00	திட்ட செலவுகள்	181.73
35.85	நிர்வாக செலவுகள்	32.86
1.13	நிதிச் செலவுகள்	17.67
392.86	தேய்மானம்	430.85
1009.45	மொத்தம்	1273.38
0.00	உபரி	0.00
1009.45	பெருமொத்தம்	1273.38

வரவினம்

2017-18 வருவாய் நிதி (ரூ.இலட்சத்தில்)	கணக்குத் தலைப்பு	2018-19 வருவாய் நிதி (ரூ.இலட்சத்தில்)
82.62	சொத்துவரி	121.44
84.08	இதர வரிகள்	87.48
81.97	ஒதுக்கப்பட்ட வருவாய்	82.59
156.27	பகிர்மான நிதி (மாநில நிதியாணையம்)	131.57
59.80	சேவைக் கட்டணம்	128.63
23.62	அரசு மான்யம் (ம) பங்குத் தொகை	56.09
0.70	சொத்து விற்பனை (ம) வாடகை வரவுகள்	0.00
247.12	இதர வரவுகள்	474.69
736.18	மொத்தம்	1082.49
273.27	பற்றாக்குறை	190.89
1009.45	பெருமொத்தம்	1273.38

**திருப்பூர் மண்டலம் கோயம்புத்தூர் மாவட்டம்
சர்க்கார் சாமக்குளம் பேரூராட்சி
பொறுப்புகள்**

சொத்துக்கள்

2017-18 வருவாய் நிதி (ரூ.இலட்சத்தில்)	கணக்குத் தலைப்பு	2018-19 வருவாய் நிதி (ரூ.இலட்சத்தில்)
18.97	கடன்கள்	10.67
10.18	அரசு / நகராட்சி / தனிநபர் பங்குத் தொகை	136.00
1262.80	அரசு மான்யம்	1376.72
1196.24	திரண்ட தேய்மானம்	1627.11
87.12	வைப்புத் தொகை	71.69
67.83	இதர பொறுப்புகள்	0.45
0.00	நிலுவைகள்	178.76
-100.96	திரண்ட உபரி/பற்றாக்குறை	-279.03
2542.18	மொத்தம்	3122.37

2017-18 வருவாய் நிதி (ரூ.இலட்சத்தில்)	கணக்குத் தலைப்பு	2018-19 வருவாய் நிதி (ரூ.இலட்சத்தில்)
2096.60	நிலையான சொத்துக்கள்	2457.60
0.00	இருப்பு	0.00
23.90	வாரிகள் (ம) கட்டணங்கள் வசூலிக்கப்பட வேண்டியவை	63.03
0.00	நிலை வைப்புத்தொகை / முதலீடுகள்	0.00
0.00	முன்பணம்	146.61
275.49	ரொக்கம் (ம) வங்கி இருப்பு	455.13
146.19	இதரவை	0.00
2542.18	மொத்தம்	3122.37

திருப்பூர் மண்டலம் கோயம்புத்தூர் மாவட்டம்
இடிகணா பேரூராட்சி
செலவினம்

2017-18 வருவாய் நிதி (ரூ.இலட்சத்தில்)	கணக்குத் தலைப்பு	2018-19 வருவாய் நிதி (ரூ.இலட்சத்தில்)
23.22	பணியாளர் செலவினம்	28.03
1.01	(i) ஊதியம்	0.00
0.54	(ii) இதரவை	0.62
160.23	ஓய்வூதிய பயன்கள்	183.64
107.81	இயக்க செலவுகள்	186.33
165.91	பழுது (ம) பராமரிப்புச் செலவினம்	104.83
33.70	திட்ட செலவுகள்	41.82
0.77	நிர்வாக செலவுகள்	4.31
228.34	நிதிச் செலவுகள்	252.72
721.53	தேய்மானம்	802.30
0.00	மொத்தம்	50.62
721.53	உபரி	852.92
	பெருமொத்தம்	

வரவினம்

2017-18 வருவாய் நிதி (ரூ.இலட்சத்தில்)	கணக்குத் தலைப்பு	2018-19 வருவாய் நிதி (ரூ.இலட்சத்தில்)
47.37	சொத்துவரி	65.11
58.43	இதர வரிகள்	144.76
37.06	ஒதுக்கப்பட்ட வருவாய்	23.61
120.24	பகிர்மான நிதி (மாநில நிதியாணையம்)	113.77
59.97	சேவைக் கட்டணம்	112.73
4.52	அரசு மான்யம் (ம) பங்குத் தொகை	39.26
0.15	சொத்து விற்பனை (ம) வாடகை வரவுகள்	0.01
171.18	இதர வரவுகள்	353.67
498.92	மொத்தம்	852.92
222.61	பற்றாக்குறை	0.00
721.53	பெருமொத்தம்	852.92

திருப்பூர் மண்டலம் கோயம்புத்தூர் மாவட்டம்
இடிகரை பேரூராட்சி
பொறுப்புகள்

2017-18 வருவாய் நிதி (ரூ.இலட்சத்தில்)	கணக்குத் தலைப்பு	2018-19 வருவாய் நிதி (ரூ.இலட்சத்தில்)
21.64	கடன்கள்	21.64
491.77	அரசு / நகராட்சி / தனிநபர் பங்குத் தொகை	591.15
1361.03	அரசு மான்யம்	1412.38
1132.34	திரண்ட தேய்மானம்	1385.05
39.31	வைப்புத் தொகை	24.82
187.37	இதர பொறுப்புகள்	0.79
0.00	நிலுவைகள்	213.00
-676.03	திரண்ட உபரி/பற்றாக்குறை	-626.00
2557.43	மொத்தம்	3022.83

சொத்துக்கள்

2017-18 வருவாய் நிதி (ரூ.இலட்சத்தில்)	கணக்குத் தலைப்பு	2018-19 வருவாய் நிதி (ரூ.இலட்சத்தில்)
1975.30	நிலையான சொத்துக்கள்	2382.53
0.13	இருப்பு	0.13
43.57	வரிகள் (ம) கட்டணங்கள் வசூலிக்கப்பட வேண்டியவை	60.58
0.00	நிலை வைப்புத்தொகை / முதலீடுகள்	0.00
0.00	முன்பணம்	4.28
344.33	ரொக்கம் (ம) வங்கி இருப்பு	575.31
194.10	இதரவை	0.00
2557.43	மொத்தம்	3022.83

திருப்பூர் மண்டலம் கோயம்புத்தூர் மாவட்டம்
தொண்டாமுத்தூர் பேரூராட்சி
செலவினம்

2017-18 வருவாய் நிதி (ரூ.இலட்சத்தில்)	கணக்குத் தலைப்பு	2018-19 வருவாய் நிதி (ரூ.இலட்சத்தில்)
22.75	பணியாளர் செலவினம் (i) ஊதியம்	25.43
0.30	(ii) இதரவை	0.00
0.14	ஓய்வூதிய பயன்கள்	0.14
199.06	இயக்க செலவுகள்	216.79
131.72	பழுது (ம) பராமரிப்புச் செலவினம்	176.28
0.00	திட்ட செலவுகள்	0.15
67.63	நிர்வாக செலவுகள்	26.98
0.98	நிதிச் செலவுகள்	9.58
280.56	தேய்மானம்	302.45
703.14	மொத்தம்	757.80
0.00	உபரி	0.00
703.14	பெருமொத்தம்	757.80

வரவினம்

2017-18 வருவாய் நிதி (ரூ.இலட்சத்தில்)	கணக்குத் தலைப்பு	2018-19 வருவாய் நிதி (ரூ.இலட்சத்தில்)
24.37	சொத்துவரி	40.37
10.15	இதர வரிகள்	17.94
11.44	ஒதுக்கப்பட்ட வருவாய்	51.19
150.00	பகிர்மான நிதி (மாநில நிதியாணையம்)	124.03
27.34	சேவைக் கட்டணம்	73.48
21.87	அரசு மான்யம் (ம) பங்குத் தொகை	72.77
0.00	சொத்து விற்பனை (ம) வாடகை வரவுகள்	81.92
67.01	இதர வரவுகள்	0.00
312.18	மொத்தம்	461.70
390.96	பற்றாக்குறை	296.10
703.14	பெருமொத்தம்	757.80

**திருப்பூர் மண்டலம் கோயம்புத்தூர் மாவட்டம்
தொண்டாமுத்தூர் பேரூராட்சி
பொறுப்புகள்**

2017-18 வருவாய் நிதி (ரூ.இலட்சத்தில்)	கணக்குத் தலைப்பு	2018-19 வருவாய் நிதி (ரூ.இலட்சத்தில்)
3.23	கடன்கள்	3.23
83.42	அரசு / நகராட்சி / தனிநபர் பங்குத் தொகை	84.06
1864.24	அரசு மான்யம்	2172.98
1077.18	திரண்ட தேய்மானம்	1379.56
93.70	வைப்புத் தொகை	93.63
163.32	இதர பொறுப்புகள்	0.83
0.00	நிலுவைகள்	109.42
-829.58	திரண்ட உபரி/பற்றாக்குறை	-1124.19
2455.51	மொத்தம்	2719.52

சொத்துக்கள்

2017-18 வருவாய் நிதி (ரூ.இலட்சத்தில்)	கணக்குத் தலைப்பு	2018-19 வருவாய் நிதி (ரூ.இலட்சத்தில்)
2359.54	நிலையான சொத்துக்கள்	2632.48
18.58	இருப்பு	7.63
21.98	வரிகள் (ம) கட்டணங்கள் வசூலிக்கப்பட வேண்டியவை	12.21
0.00	நிலை வைப்புத்தொகை / முதலீடுகள்	0.00
0.00	முன்பணம்	5.79
50.26	ரொக்கம் (ம) வங்கி இருப்பு	61.41
5.15	இதரவை	0.00
2455.51	மொத்தம்	2719.52

திருப்பூர் மண்டலம் கோயம்புத்தூர் மாவட்டம்
எட்டிமடை பேரூராட்சி
செலவினம்

2017-18 வருவாய் நிதி (ரூ.இலட்சத்தில்)	கணக்குத் தலைப்பு	2018-19 வருவாய் நிதி (ரூ.இலட்சத்தில்)
32.15	பணியாளர் செலவினம் (i) ஊதியம்	33.85
0.95	(ii) இதரவை	0.00
12.69	ஓய்வூதிய பயன்கள்	12.09
152.85	இயக்க செலவுகள்	110.50
83.22	பழுது (ம) பராமரிப்புச் செலவினம்	85.20
0.82	திட்ட செலவுகள்	0.10
17.76	நிர்வாக செலவுகள்	24.57
0.10	நிதிச் செலவுகள்	6.01
62.72	தேய்மானம்	109.96
363.26	மொத்தம்	382.28
0.00	உபரி	25.48
363.26	பெருமொத்தம்	407.76

வாவினம்

2017-18 வருவாய் நிதி (ரூ.இலட்சத்தில்)	கணக்குத் தலைப்பு	2018-19 வருவாய் நிதி (ரூ.இலட்சத்தில்)
28.03	சொத்துவரி	46.34
39.32	இதர வரிகள்	43.65
7.13	ஒதுக்கப்பட்ட வருவாய்	5.22
117.56	பகிர்மான நிதி (மாநில நிதியாணையம்)	119.74
12.40	சேவைக் கட்டணம்	42.65
21.03	அரசு மான்யம் (ம) பங்குத் தொகை	49.60
0.00	சொத்து விற்பனை (ம) வாடகை வரவுகள்	100.56
32.49	இதர வரவுகள்	0.00
257.96	மொத்தம்	407.76
105.30	பற்றாக்குறை	0.00
363.26	பெருமொத்தம்	407.76

**திருப்பூர் மண்டலம் கோயம்புத்தூர் மாவட்டம்
எட்டிமடை பேரூராட்சி
பொறுப்புகள்**

2017-18 வருவாய் நிதி (ரூ.இலட்சத்தில்)	கணக்குத் தலைப்பு	2018-19 வருவாய் நிதி (ரூ.இலட்சத்தில்)
36.54	கடன்கள்	25.68
3.65	அரசு / நகராட்சி / துனிநபர் பங்குத் தொகை	6.66
1213.06	அரசு மான்யம்	1363.45
815.39	திரண்ட தேய்மானம்	925.35
12.83	வைப்புத் தொகை	35.01
60.69	இதர பொறுப்புகள்	1.68
0.00	நிலுவைகள்	70.46
-362.87	திரண்ட உபரி/பற்றாக்குறை	-333.55
1779.29	மொத்தம்	2094.74

சொத்துக்கள்

2017-18 வருவாய் நிதி (ரூ.இலட்சத்தில்)	கணக்குத் தலைப்பு	2018-19 வருவாய் நிதி (ரூ.இலட்சத்தில்)
1350.75	நிலையான சொத்துக்கள்	1702.44
0.00	இருப்பு	0.00
30.29	வாரிகள் (ம) கட்டணங்கள் வசூலிக்கப்பட வேண்டியவை	14.97
0.00	நிலை வைப்புத்தொகை / முதலீடுகள்	0.00
0.00	முன்பணம்	329.68
69.29	ரொக்கம் (ம) வங்கி இருப்பு	47.65
328.96	இதரவை	0.00
1779.29	மொத்தம்	2094.74

திருப்பூர் மண்டலம் கோயம்புத்தூர் மாவட்டம்
இருகூர் பேரூராட்சி
செலவினம்

2017-18 வருவாய் நிதி (ரூ.இலட்சத்தில்)	கணக்குத் தலைப்பு	2018-19 வருவாய் நிதி (ரூ.இலட்சத்தில்)
104.38	பணியாளர் செலவினம் (i) ஊதியம்	128.91
2.29	(ii) இதரவை	0.00
14.77	ஓய்வூதிய பயன்கள்	27.54
282.48	இயக்க செலவுகள்	366.98
38.70	பழுது (ம) பராமரிப்புச் செலவினம்	57.81
0.26	திட்ட செலவுகள்	0.10
32.44	நிர்வாக செலவுகள்	91.18
50.83	நிதிச் செலவுகள்	28.06
319.50	தேய்மானம்	297.04
845.65	மொத்தம்	997.62
0.00	உபரி	294.78
845.65	பெருமொத்தம்	1292.40

வரவினம்

2017-18 வருவாய் நிதி (ரூ.இலட்சத்தில்)	கணக்குத் தலைப்பு	2018-19 வருவாய் நிதி (ரூ.இலட்சத்தில்)
106.21	சொத்துவரி	175.46
55.01	இதர வரிகள்	51.18
55.54	ஒதுக்கப்பட்ட வருவாய்	64.68
210.05	பகிர்மான நிதி (மாநில நிதியாணையம்)	214.53
78.54	சேவைக் கட்டணம்	296.90
42.92	அரசு மான்யம் (ம) பங்குத் தொகை	102.14
2.16	சொத்து விற்பனை (ம) வாடகை வரவுகள்	1.43
131.23	இதர வரவுகள்	386.08
681.66	மொத்தம்	1292.40
163.99	பற்றாக்குறை	0.00
845.65	பெருமொத்தம்	1292.40

திருப்பூர் மண்டலம் கோயம்புத்தூர் மாவட்டம்
இருசூர் பேரூராட்சி
பொறுப்புகள்

2017-18 வருவாய் நிதி (ரூ.இலட்சத்தில்)	கணக்குத் தலைப்பு	2018-19 வருவாய் நிதி (ரூ.இலட்சத்தில்)
48.14	கடன்கள்	33.03
145.15	அரசு / நகராட்சி / தனிநபர் பங்குத் தொகை	168.76
1598.89	அரசு மான்யம்	1680.54
2207.93	திரண்ட தேய்மானம்	2504.98
58.42	வைப்புத் தொகை	50.40
146.46	இதர பொறுப்புகள்	6.66
0.00	நிலுவைகள்	202.77
896.83	திரண்ட உபரி/பற்றாக்குறை	1197.13
5101.82	மொத்தம்	5844.27

சொத்துக்கள்

2017-18 வருவாய் நிதி (ரூ.இலட்சத்தில்)	கணக்குத் தலைப்பு	2018-19 வருவாய் நிதி (ரூ.இலட்சத்தில்)
4099.93	நிலையான சொத்துக்கள்	4442.14
0.00	இருப்பு	11.43
31.65	வரிகள் (ம) கட்டணங்கள் வசூலிக்கப்பட வேண்டியவை	45.49
0.00	நிலை வைப்புத்தொகை / முதலீடுகள்	0.00
9.28	முன்பணம்	9.41
960.96	ரொக்கம் (ம) வங்கி இருப்பு	1335.72
0.00	இதரவை	0.08
5101.82	மொத்தம்	5844.27

திருப்பூர் மண்டலம் கோயம்புத்தூர் மாவட்டம்
வெள்ளலூர் பேரூராட்சி
செலவினம்

2017-18 வருவாய் நிதி (ரூ.இலட்சத்தில்)	கணக்குத் தலைப்பு	2018-19 வருவாய் நிதி (ரூ.இலட்சத்தில்)
103.46	பணியாளர் செலவினம் (i) ஊதியம்	124.16
1.97	(ii) இதரவை	0.00
11.49	ஓய்வூதிய பயன்கள்	14.14
316.25	இயக்க செலவுகள்	431.31
117.78	பழுது (ம) பராமரிப்புச் செலவினம்	130.73
0.20	திட்ட செலவுகள்	0.13
38.03	நிர்வாக செலவுகள்	208.88
10.63	நிதிச் செலவுகள்	59.31
344.63	தேய்மானம்	408.09
944.44	மொத்தம்	1376.75
0.00	உபரி	0.00
944.44	பெருமொத்தம்	1376.75

வரவினம்

2017-18 வருவாய் நிதி (ரூ.இலட்சத்தில்)	கணக்குத் தலைப்பு	2018-19 வருவாய் நிதி (ரூ.இலட்சத்தில்)
95.66	சொத்துவரி	145.85
8.15	இதர வரிகள்	8.28
42.80	ஒதுக்கப்பட்ட வருவாய்	64.42
275.72	பகிர்மான நிதி (மாநில நிதியாணையம்)	221.86
208.09	சேவைக் கட்டணம்	221.68
44.62	அரசு மான்யம் (ம) பங்குத் தொகை	0.00
0.32	சொத்து விற்பனை (ம) வாடகை வரவுகள்	0.24
181.07	இதர வரவுகள்	611.79
856.43	மொத்தம்	1274.12
88.01	பற்றாக்குறை	102.63
944.44	பெருமொத்தம்	1376.75

**திருப்பூர் மண்டலம் கோயம்புத்தூர் மாவட்டம்
வெள்ளலூர் பேரூராட்சி**

பொறுப்புகள்

2017-18 வருவாய் நிதி (ரூ.இலட்சத்தில்)	கணக்குத் தலைப்பு	2018-19 வருவாய் நிதி (ரூ.இலட்சத்தில்)
85.19	கடன்கள்	60.84
20.78	அரசு / நகராட்சி / தனிநபர் பங்குத் தொகை	190.30
2521.75	அரசு மானியம்	2770.02
2441.07	திரண்ட தேய்மானம்	2849.16
78.25	வைப்புத் தொகை	57.87
277.00	இதர பொறுப்புகள்	4.32
0.00	நிலுவைகள்	296.04
41.96	திரண்ட உபரி/பற்றாக்குறை	-48.98
5466.00	மொத்தம்	6179.57

சொத்துக்கள்

2017-18 வருவாய் நிதி (ரூ.இலட்சத்தில்)	கணக்குத் தலைப்பு	2018-19 வருவாய் நிதி (ரூ.இலட்சத்தில்)
4985.56	நிலையான சொத்துக்கள்	5758.94
0.00	இருப்பு	0.00
99.19	வாரிகள் (ம) கட்டணங்கள் வசூலிக்கப்பட வேண்டியவை	125.26
0.00	நிலை வைப்புத்தொகை / முதலீடுகள்	0.00
19.22	முன்பணம்	20.30
362.03	ரொக்கம் (ம) வங்கி இருப்பு	275.07
0.00	இதரவை	0.00
5466.00	மொத்தம்	6179.57

திருப்பூர் மண்டலம் கோயம்புத்தூர் மாவட்டம்
அன்னார் பேரூராட்சி
செலவினம்

2017-18 வருவாய் நிதி (ரூ.இலட்சத்தில்)	கணக்குத் தலைப்பு	2018-19 வருவாய் நிதி (ரூ.இலட்சத்தில்)
203.07	பணியாளர் செலவினம் (i) ஊதியம்	228.23
3.26	(ii) இதரவை	0.00
20.52	ஓய்வூதிய பயன்கள்	35.86
381.15	இயக்க செலவுகள்	304.95
108.90	பழுது (ம) பராமரிப்புச் செலவினம்	109.45
0.02	திட்ட செலவுகள்	0.00
122.68	நிர்வாக செலவுகள்	39.61
1.01	நிதிச் செலவுகள்	28.91
111.53	தேய்மானம்	121.61
952.14	மொத்தம்	868.62
0.00	உபரி	55.27
952.14	பெருமொத்தம்	923.89

வரவினம்

2017-18 வருவாய் நிதி (ரூ.இலட்சத்தில்)	கணக்குத் தலைப்பு	2018-19 வருவாய் நிதி (ரூ.இலட்சத்தில்)
78.55	சொத்துவரி	130.84
43.86	இதர வரிகள்	45.33
19.92	ஒதுக்கப்பட்ட வருவாய்	25.54
271.58	பகிர்மான நிதி (மாநில நிதியாணையம்)	225.47
95.62	சேவைக் கட்டணம்	106.01
0.00	அரசு மான்யம் (ம) பங்குத் தொகை	108.07
0.05	சொத்து விற்பனை (ம) வாடகை வரவுகள்	0.08
224.04	இதர வரவுகள்	282.55
733.62	மொத்தம்	923.89
218.52	பற்றாக்குறை	0.00
952.14	பெருமொத்தம்	923.89

**திருப்பூர் மண்டலம் கோயம்புத்தூர் மாவட்டம்
அன்னூர் பேரூராட்சி
பொறுப்புகள்**

2017-18 வருவாய் நிதி (ரூ.இலட்சத்தில்)	கணக்குத் தலைப்பு	2018-19 வருவாய் நிதி (ரூ.இலட்சத்தில்)
37.83	கடன்கள்	37.83
103.40	அரசு / நகராட்சி / தனிநபர் பங்குத் தொகை	123.56
1252.39	அரசு மான்யம்	1403.90
1330.71	திரண்ட தேய்மானம்	1439.22
123.55	வைப்புத் தொகை	152.18
179.88	இதர பொறுப்புகள்	191.78
0.00	நிலுவைகள்	2.77
-434.58	திரண்ட உபரி/பற்றாக்குறை	-379.20
2593.18	மொத்தம்	2972.04

சொத்துக்கள்

2017-18 வருவாய் நிதி (ரூ.இலட்சத்தில்)	கணக்குத் தலைப்பு	2018-19 வருவாய் நிதி (ரூ.இலட்சத்தில்)
2391.45	நிலையான சொத்துக்கள்	2602.05
19.96	இருப்பு	50.42
18.08	வாரிகள் (ம) கட்டணங்கள் வசூலிக்கப்பட வேண்டியவை	72.77
0.00	நிலை வைப்புத்தொகை / முதலீடுகள்	0.00
45.64	முன்பணம்	33.24
118.05	ரொக்கம் (ம) வங்கி இருப்பு	213.56
0.00	இதரவை	0.00
2593.18	மொத்தம்	2972.04

திருப்பூர் மண்டலம் கோயம்புத்தூர் மாவட்டம்

**சூலூர் பேரூராட்சி
செலவினம்**

2017-18 வருவாய் நிதி (ரூ.இலட்சத்தில்)	கணக்குத் தலைப்பு	2018-19 வருவாய் நிதி (ரூ.இலட்சத்தில்)
159.97	பணியாளர் செலவினம் (i) ஊதியம்	195.58
1.36	(ii) இதரவை	0.00
24.97	ஓய்வூதிய பயன்கள்	32.89
192.11	இயக்க செலவுகள்	323.02
114.71	பழுது (ம) பராமரிப்புச் செலவினம்	288.69
39.64	திட்ட செலவுகள்	12.75
35.91	நிர்வாக செலவுகள்	46.92
10.35	நிதிச் செலவுகள்	56.15
202.65	தேய்மானம்	189.46
781.67	மொத்தம்	1145.46
0.00	உபரி	20.76
781.67	பெருமொத்தம்	1166.22

வரவினம்

2017-18 வருவாய் நிதி (ரூ.இலட்சத்தில்)	கணக்குத் தலைப்பு	2018-19 வருவாய் நிதி (ரூ.இலட்சத்தில்)
90.67	சொத்துவரி	149.26
76.13	இதர வரிகள்	96.30
36.26	ஒதுக்கப்பட்ட வருவாய்	78.97
209.96	பகிர்மான நிதி (மாநில நிதியாணையம்)	214.44
98.47	சேவைக் கட்டணம்	308.54
42.90	அரசு மான்யம் (ம) பங்குத் தொகை	102.24
2.12	சொத்து விற்பனை (ம) வாடகை வரவுகள்	5.70
98.55	இதர வரவுகள்	210.77
655.06	மொத்தம்	1166.22
126.61	பற்றாக்குறை	0.00
781.67	பெருமொத்தம்	1166.22

திருப்பூர் மண்டலம் கோயம்புத்தூர் மாவட்டம்
சூலார் பேரூராட்சி
பொறுப்புகள்

2017-18 வருவாய் நிதி (ரூ.இலட்சத்தில்)	கணக்குத் தலைப்பு	2018-19 வருவாய் நிதி (ரூ.இலட்சத்தில்)
24.42	கடன்கள்	10.91
67.57	அரசு / நகராட்சி / தனிநபர் பங்குத் தொகை	67.57
2274.14	அரசு மான்யம்	2665.77
1927.87	திரண்ட தேய்மானம்	2117.34
74.36	வைப்புத் தொகை	105.96
116.28	இதர பொறுப்புகள்	0.54
0.00	நிலுவைகள்	129.30
-105.83	திரண்ட உபரி/பற்றாக்குறை	-85.14
4378.81	மொத்தம்	5012.25

சொத்துக்கள்

2017-18 வருவாய் நிதி (ரூ.இலட்சத்தில்)	கணக்குத் தலைப்பு	2018-19 வருவாய் நிதி (ரூ.இலட்சத்தில்)
4004.39	நிலையான சொத்துக்கள்	4243.80
0.00	இருப்பு	0.00
18.54	வரிகள் (ம) கட்டணங்கள் வசூலிக்கப்பட வேண்டியவை	62.34
0.00	நிலை வைப்புத்தொகை / முதலீடுகள்	0.00
0.00	முன்பணம்	35.02
320.15	ரொக்கம் (ம) வங்கி இருப்பு	671.09
35.73	இதரவை	0.00
4378.81	மொத்தம்	5012.25

திருப்பூர் மண்டலம் கோயம்புத்தூர் மாவட்டம்
கருமத்தம்பட்டி பேரூராட்சி
செலவினம்

2017-18 வருவாய் நிதி (ரூ.இலட்சத்தில்)	கணக்குத் தலைப்பு	2018-19 வருவாய் நிதி (ரூ.இலட்சத்தில்)
112.45	பணியாளர் செலவினம் (i) ஊதியம்	129.32
0.93	(ii) இதரவை	0.00
14.21	ஓய்வூதிய பயன்கள்	14.40
343.96	இயக்க செலவுகள்	305.54
270.96	பழுது (ம) பராமரிப்புச் செலவினம்	447.38
4.26	திட்ட செலவுகள்	18.53
43.76	நிர்வாக செலவுகள்	33.31
24.30	நிதிச் செலவுகள்	77.00
357.74	தேய்மானம்	311.41
1172.57	மொத்தம்	1336.89
0.00	உபரி	0.00
1172.57	பெருமொத்தம்	1336.89

வரவினம்

2017-18 வருவாய் நிதி (ரூ.இலட்சத்தில்)	கணக்குத் தலைப்பு	2018-19 வருவாய் நிதி (ரூ.இலட்சத்தில்)
81.49	சொத்துவரி	119.42
52.90	இதர வரிகள்	69.82
30.96	ஒதுக்கப்பட்ட வருவாய்	54.54
443.78	பகிர்மான நிதி (மாநில நிதியாணையம்)	369.49
93.37	சேவைக் கட்டணம்	170.63
78.96	அரசு மான்யம் (ம) பங்குத் தொகை	187.57
0.00	சொத்து விற்பனை (ம) வாடகை வரவுகள்	0.09
113.12	இதர வரவுகள்	342.94
894.58	மொத்தம்	1314.50
277.99	பற்றாக்குறை	22.39
1172.57	பெருமொத்தம்	1336.89

**திருப்பூர் மண்டலம் கோயம்புத்தூர் மாவட்டம்
கருமத்தம்பட்டி பேரூராட்சி
பொறுப்புகள்**

2017-18 வருவாய் நிதி (ரூ.இலட்சத்தில்)	கணக்குத் தலைப்பு	2018-19 வருவாய் நிதி (ரூ.இலட்சத்தில்)
72.59	கடன்கள்	38.13
427.50	அரசு / நகராட்சி / தனிநபர் பங்குத் தொகை	427.50
2497.71	அரசு மான்யம்	3107.45
2559.31	திரண்ட தேய்மானம்	2870.78
106.45	வைப்புத் தொகை	66.12
210.76	இதர பொறுப்புகள்	9.68
0.00	நிலுவைகள்	196.73
32.10	திரண்ட உபரி/பற்றாக்குறை	38.94
5906.42	மொத்தம்	6755.33

சொத்துக்கள்

2017-18 வருவாய் நிதி (ரூ.இலட்சத்தில்)	கணக்குத் தலைப்பு	2018-19 வருவாய் நிதி (ரூ.இலட்சத்தில்)
4651.77	நிலையான சொத்துக்கள்	4907.57
0.00	இருப்பு	0.00
78.71	வரிகள் (ம) கட்டணங்கள் வசூலிக்கப்பட வேண்டியவை	251.21
0.00	நிலை வைப்புத்தொகை / முதலீடுகள்	0.00
0.00	முன்பணம்	899.78
277.58	ரொக்கம் (ம) வங்கி இருப்பு	696.77
898.36	இதரவை	0.00
5906.42	மொத்தம்	6755.33

**திருப்பூர் மண்டலம் கோயம்புத்தூர் மாவட்டம்
பள்ளபாளையம் பேரூராட்சி
செலவினம்**

2017-18 வருவாய் நிதி (ரூ.இலட்சத்தில்)	கணக்குத் தலைப்பு	2018-19 வருவாய் நிதி (ரூ.இலட்சத்தில்)
48.64	பணியாளர் செலவினம் (i) ஊதியம்	58.87
0.67	(ii) இதரவை	0.00
6.88	ஓய்வூதிய பயன்கள்	1.62
117.05	இயக்க செலவுகள்	125.76
89.01	பழுது (ம) பராமரிப்புச் செலவினம்	130.86
62.11	திட்ட செலவுகள்	77.24
19.54	நிர்வாக செலவுகள்	20.83
0.41	நிதிச் செலவுகள்	7.64
220.12	தேய்மானம்	232.59
564.43	மொத்தம்	655.41
0.00	உபரி	0.00
564.43	பெருமொத்தம்	655.41

வரவினம்

2017-18 வருவாய் நிதி (ரூ.இலட்சத்தில்)	கணக்குத் தலைப்பு	2018-19 வருவாய் நிதி (ரூ.இலட்சத்தில்)
59.91	சொத்துவரி	93.94
16.57	இதர வரிகள்	28.47
0.00	ஒதுக்கப்பட்ட வருவாய்	17.75
150.52	பகிர்மான நிதி (மாநில நிதியாணையம்)	118.83
38.89	சேவைக் கட்டணம்	193.95
1.87	அரசு மான்யம் (ம) பங்குத் தொகை	51.94
0.00	சொத்து விற்பனை (ம) வாடகை வரவுகள்	45.61
96.00	இதர வரவுகள்	0.00
363.76	மொத்தம்	550.49
200.67	பற்றாக்குறை	104.92
564.43	பெருமொத்தம்	655.41

**திருப்பூர் மண்டலம் கோயம்புத்தூர் மாவட்டம்
பள்ளபாளையம்பேரூராட்சி
பொறுப்புகள்**

2017-18 வருவாய் நிதி (ரூ.இலட்சத்தில்)	கணக்குத் தலைப்பு	2018-19 வருவாய் நிதி (ரூ.இலட்சத்தில்)
35.26	கடன்கள்	21.87
86.08	அரசு / நகராட்சி / தனிநபர் பங்குத் தொகை	149.75
1565.24	அரசு மான்யம்	1649.56
1246.21	திரண்ட தேய்மானம்	1478.80
52.24	வைப்புத் தொகை	37.08
110.24	இதர பொறுப்புகள்	2.94
0.00	நிலுவைகள்	119.22
-467.75	திரண்ட உபரி/பற்றாக்குறை	-565.10
2627.52	மொத்தம்	2894.12

சொத்துக்கள்

2017-18 வருவாய் நிதி (ரூ.இலட்சத்தில்)	கணக்குத் தலைப்பு	2018-19 வருவாய் நிதி (ரூ.இலட்சத்தில்)
2548.12	நிலையான சொத்துக்கள்	2715.63
0.00	இருப்பு	0.00
0.86	வரிகள் (ம) கட்டணங்கள் வசூலிக்கப்பட வேண்டியவை	0.00
0.00	நிலை வைப்புத்தொகை / முதலீடுகள்	0.00
8.45	முன்பணம்	8.73
70.09	ரொக்கம் (ம) வங்கி இருப்பு	169.76
0.00	இதரவை	0.00
2627.52	மொத்தம்	2894.12

திருப்பூர் மண்டலம் கோயம்புத்தூர் மாவட்டம்
கண்ணம்பாளையம் பேரூராட்சி
செலவினம்

2017-18 வருவாய் நிதி (ரூ.இலட்சத்தில்)	கணக்குத் தலைப்பு	2018-19 வருவாய் நிதி (ரூ.இலட்சத்தில்)
52.38	பணியாளர் செலவினம் (i) ஊதியம்	64.98
2.81	(ii) இதரவை	0.00
5.59	ஓய்வூதிய பயன்கள்	9.24
338.06	இயக்க செலவுகள்	497.72
210.40	பழுது (ம) பராமரிப்புச் செலவினம்	173.56
5.03	திட்ட செலவுகள்	0.16
24.12	நிர்வாக செலவுகள்	58.31
3.38	நிதிச் செலவுகள்	52.19
184.57	தேய்மானம்	588.89
826.34	மொத்தம்	1445.05
0.00	உபரி	0.00
826.34	பெருமொத்தம்	1445.05

வரவினம்

2017-18 வருவாய் நிதி (ரூ.இலட்சத்தில்)	கணக்குத் தலைப்பு	2018-19 வருவாய் நிதி (ரூ.இலட்சத்தில்)
143.40	சொத்துவரி	259.92
35.69	இதர வரிகள்	34.59
31.98	ஒதுக்கப்பட்ட வருவாய்	29.31
185.33	பகிர்மான நிதி (மாநில நிதியாணையம்)	151.60
75.43	சேவைக் கட்டணம்	150.03
48.42	அரசு மான்யம் (ம) பங்குத் தொகை	73.04
0.49	சொத்து விற்பனை (ம) வாடகை வரவுகள்	0.05
151.35	இதர வரவுகள்	397.07
672.09	மொத்தம்	1095.61
154.25	பற்றாக்குறை	349.44
826.34	பெருமொத்தம்	1445.05

**திருப்பூர் மண்டலம் கோயம்புத்தூர் மாவட்டம்
கண்ணம்பாளையம் பேரூராட்சி
பொறுப்புகள்**

2017-18 வருவாய் நிதி (ரூ.இலட்சத்தில்)	கணக்குத் தலைப்பு	2018-19 வருவாய் நிதி (ரூ.இலட்சத்தில்)
47.32	கடன்கள்	43.01
8.56	அரசு / நகராட்சி / தனிநபர் பங்குத் தொகை	44.42
1631.36	அரசு மான்யம்	1790.04
1603.28	திரண்ட தேய்மானம்	2192.17
99.99	வைப்புத் தொகை	84.43
131.51	இதர பொறுப்புகள்	4.49
0.00	நிலுவைகள்	123.16
177.80	திரண்ட உபரி/பற்றாக்குறை	-183.87
3699.82	மொத்தம்	4097.85

சொத்துக்கள்

2017-18 வருவாய் நிதி (ரூ.இலட்சத்தில்)	கணக்குத் தலைப்பு	2018-19 வருவாய் நிதி (ரூ.இலட்சத்தில்)
3021.33	நிலையான சொத்துக்கள்	3608.30
0.00	இருப்பு	0.00
35.27	வாரிகள் (ம) கட்டணங்கள் வசூலிக்கப்பட வேண்டியவை	94.81
0.00	நிலை வைப்புத்தொகை / முதலீடுகள்	0.00
0.00	முன்பணம்	49.59
243.87	ரொக்கம் (ம) வங்கி இருப்பு	345.15
399.35	இதரவை	0.00
3699.82	மொத்தம்	4097.85

திருப்பூர் மண்டலம் கோயம்புத்தூர் மாவட்டம்
மோப்பிரிபாளையம் பேரூராட்சி
செலவினம்

2017-18 வருவாய் நிதி (ரூ.இலட்சத்தில்)	கணக்குத் தலைப்பு	2018-19 வருவாய் நிதி (ரூ.இலட்சத்தில்)
23.22	பணியாளர் செலவினம்	26.94
0.77	(i) ஊதியம்	0.00
7.70	(ii) இதரவை	10.88
170.40	ஓய்வூதிய பயன்கள்	202.55
51.23	இயக்க செலவுகள்	69.75
0.19	பழுது (ம) பராமரிப்புச் செலவினம்	0.24
13.92	திட்ட செலவுகள்	36.15
5.18	நிர்வாக செலவுகள்	22.16
200.84	நிதிச் செலவுகள்	232.22
473.45	தேய்மானம்	600.89
0.00	மொத்தம்	0.00
473.45	உபரி	600.89
	பெருமொத்தம்	

வரவினம்

2017-18 வருவாய் நிதி (ரூ.இலட்சத்தில்)	கணக்குத் தலைப்பு	2018-19 வருவாய் நிதி (ரூ.இலட்சத்தில்)
45.15	சொத்துவரி	79.94
15.25	இதர வரிகள்	26.12
20.64	ஒதுக்கப்பட்ட வருவாய்	35.87
124.69	பகிர்மான நிதி (மாநில நிதியாணையம்)	127.04
35.78	சேவைக் கட்டணம்	68.62
22.57	அரசு மான்யம் (ம) பங்குத் தொகை	53.63
0.00	சொத்து விற்பனை (ம) வாடகை வரவுகள்	0.07
76.76	இதர வரவுகள்	139.91
340.84	மொத்தம்	531.20
132.61	பற்றாக்குறை	69.69
473.45	பெருமொத்தம்	600.89

திருப்பூர் மண்டலம் கோயம்புத்தூர் மாவட்டம்

மோப்பிரிபாளையம் பேரூராட்சி - பொறுப்புகள்

2017-18 வருவாய் நிதி (ரூ.இலட்சத்தில்)	கணக்குத் தலைப்பு	2018-19 வருவாய் நிதி (ரூ.இலட்சத்தில்)
1.42	கடன்கள்	1.42
0.00	அரசு / நகராட்சி / தனிநபர் பங்குத் தொகை	0.00
1072.26	அரசு மான்யம்	1226.29
1114.44	திரண்ட தேய்மானம்	1346.66
41.01	வைப்புத் தொகை	31.65
1.88	இதர பொறுப்புகள்	2.07
83.57	நிலுவைகள்	100.67
156.52	திரண்ட உபரி/பற்றாக்குறை	89.49
2471.10	மொத்தம்	2798.25

சொத்துக்கள்

2017-18 வருவாய் நிதி (ரூ.இலட்சத்தில்)	கணக்குத் தலைப்பு	2018-19 வருவாய் நிதி (ரூ.இலட்சத்தில்)
2039.50	நிலையான சொத்துக்கள்	2351.85
0.00	இருப்பு	0.00
69.32	வரிகள் (ம) கட்டணங்கள் வசூலிக்கப்பட வேண்டியவை	99.03
0.00	நிலை வைப்புத்தொகை / முதலீடுகள்	0.00
13.51	முன்பணம்	0.00
348.77	ரொக்கம் (ம) வங்கி இருப்பு	333.65
0.00	இதரவை	13.72
2471.10	மொத்தம்	2798.25

திருப்பூர் மண்டலம் கோயம்புத்தூர் மாவட்டம்
ஒத்தக்கால்மண்டபம் பேரூராட்சி
செலவினம்

2017-18 வருவாய் நிதி (ரூ.இலட்சத்தில்)	கணக்குத் தலைப்பு	2018-19 வருவாய் நிதி (ரூ.இலட்சத்தில்)
55.43	பணியாளர் செலவினம் (i) ஊதியம்	60.90
0.84	(ii) இதரவை	0.00
14.78	ஓய்வூதிய பயன்கள்	14.80
220.65	இயக்க செலவுகள்	235.34
74.30	பழுது (ம) பராமரிப்புச் செலவினம்	100.81
0.13	திட்ட செலவுகள்	0.05
29.97	நிர்வாக செலவுகள்	34.25
0.13	நிதிச் செலவுகள்	14.10
112.52	தேய்மானம்	122.98
508.75	மொத்தம்	583.23
0.00	உபரி	197.55
508.75	பெருமொத்தம்	780.78

வரவினம்

2017-18 வருவாய் நிதி (ரூ.இலட்சத்தில்)	கணக்குத் தலைப்பு	2018-19 வருவாய் நிதி (ரூ.இலட்சத்தில்)
65.97	சொத்துவரி	119.26
37.10	இதர வரிகள்	52.70
35.03	ஒதுக்கப்பட்ட வருவாய்	40.76
160.47	பகிர்மான நிதி (மாநில நிதியாணையம்)	133.60
51.84	சேவைக் கட்டணம்	117.34
23.86	அரசு மான்யம் (ம) பங்குத் தொகை	72.68
0.00	சொத்து விற்பனை (ம) வாடகை வரவுகள்	0.00
74.07	இதர வரவுகள்	244.44
448.34	மொத்தம்	780.78
60.41	பற்றாக்குறை	0.00
508.75	பெருமொத்தம்	780.78

**திருப்பூர் மண்டலம் கோயம்புத்தூர் மாவட்டம்
ஒத்தக்கால்மண்டபம் பேரூராட்சி
பொறுப்புகள்**

2017-18 வருவாய் நிதி (ரூ.இலட்சத்தில்)	கணக்குத் தலைப்பு	2018-19 வருவாய் நிதி (ரூ.இலட்சத்தில்)
28.29	கடன்கள்	23.33
39.66	அரசு / நகராட்சி / தனிநபர் பங்குத் தொகை	49.76
1089.10	அரசு மான்யம்	1233.72
1007.95	திரண்ட தேய்மானம்	1130.93
25.98	வைப்புத் தொகை	33.21
125.26	இதர பொறுப்புகள்	152.03
0.00	நிலுவைகள்	5.73
-209.79	திரண்ட உபரி/பற்றாக்குறை	12.77
2106.45	மொத்தம்	2641.48

சொத்துக்கள்

2017-18 வருவாய் நிதி (ரூ.இலட்சத்தில்)	கணக்குத் தலைப்பு	2018-19 வருவாய் நிதி (ரூ.இலட்சத்தில்)
1660.12	நிலையான சொத்துக்கள்	1930.53
0.00	இருப்பு	0.00
66.73	வரிகள் (ம) கட்டணங்கள் வசூலிக்கப்பட வேண்டியவை	100.77
0.00	நிலை வைப்புத்தொகை / முதலீடுகள்	0.00
0.00	முன்பணம்	63.44
312.08	ரொக்கம் (ம) வங்கி இருப்பு	546.74
67.52	இதரவை	0.00
2106.45	மொத்தம்	2641.48

திருப்பூர் மண்டலம் கோயம்புத்தூர் மாவட்டம்
கிணத்துக்கடவு பேரூராட்சி
செலவினம்

2017-18 வருவாய் நிதி (ரூ.இலட்சத்தில்)	கணக்குத் தலைப்பு	2018-19 வருவாய் நிதி (ரூ.இலட்சத்தில்)
33.59	பணியாளர் செலவினம் (i) ஊதியம்	45.85
1.12	(ii) இதரவை	0.00
7.97	ஓய்வூதிய பயன்கள்	10.41
84.48	இயக்க செலவுகள்	119.47
100.66	பழுது (ம) பராமரிப்புச் செலவினம்	147.75
0.00	திட்ட செலவுகள்	0.00
49.52	நிர்வாக செலவுகள்	68.57
0.66	நிதிச் செலவுகள்	28.65
122.10	தேய்மானம்	93.67
400.10	மொத்தம்	514.37
0.00	உபரி	0.00
400.10	பெருமொத்தம்	514.37

வாவினம்

2017-18 வருவாய் நிதி (ரூ.இலட்சத்தில்)	கணக்குத் தலைப்பு	2018-19 வருவாய் நிதி (ரூ.இலட்சத்தில்)
23.13	சொத்துவரி	42.49
12.47	இதர வரிகள்	13.14
18.56	ஒதுக்கப்பட்ட வருவாய்	9.79
120.33	பகிர்மான நிதி (மாநில நிதியாணையம்)	100.97
22.28	சேவைக் கட்டணம்	130.22
57.53	அரசு மான்யம் (ம) பங்குத் தொகை	40.76
0.20	சொத்து விற்பனை (ம) வாடகை வரவுகள்	0.04
63.95	இதர வரவுகள்	140.36
318.45	மொத்தம்	477.77
81.65	பற்றாக்குறை	36.60
400.10	பெருமொத்தம்	514.37

**திருப்பூர் மண்டலம் கோயம்புத்தூர் மாவட்டம்
கிணத்துக்கடவு பேரூராட்சி
பொறுப்புகள்**

2017-18 வருவாய் நிதி (ரூ.இலட்சத்தில்)	கணக்குத் தலைப்பு	2018-19 வருவாய் நிதி (ரூ.இலட்சத்தில்)
15.61	கடன்கள்	15.61
23.53	அரசு / நகராட்சி / தனிநபர் பங்குத் தொகை	49.76
891.39	அரசு மான்யம்	1057.00
952.57	திரண்ட தேய்மானம்	1046.24
80.37	வைப்புத் தொகை	62.02
44.74	இதர பொறுப்புகள்	3.47
0.00	நிலுவைகள்	68.25
-232.00	திரண்ட உபரி/பற்றாக்குறை	-267.95
1776.21	மொத்தம்	2034.40

சொத்துக்கள்

2017-18 வருவாய் நிதி (ரூ.இலட்சத்தில்)	கணக்குத் தலைப்பு	2018-19 வருவாய் நிதி (ரூ.இலட்சத்தில்)
1638.81	நிலையான சொத்துக்கள்	1776.83
0.00	இருப்பு	0.00
7.69	வரிகள் (ம) கட்டணங்கள் வசூலிக்கப்பட வேண்டியவை	32.40
0.00	நிலை வைப்புத்தொகை / முதலீடுகள்	0.00
0.00	முன்பணம்	25.76
98.52	ரொக்கம் (ம) வங்கி இருப்பு	199.41
31.19	இதரவை	0.00
1776.21	மொத்தம்	2034.40

திருப்பூர் மண்டலம் கோயம்புத்தூர் மாவட்டம்
சமத்தூர் பேரூராட்சி
செலவினம்

2017-18 வருவாய் நிதி (ரூ.இலட்சத்தில்)	கணக்குத் தலைப்பு	2018-19 வருவாய் நிதி (ரூ.இலட்சத்தில்)
11.26	பணியாளர் செலவினம் (i) ஊதியம்	17.34
0.05	(ii) இதரவை	0.00
0.02	ஓய்வூதிய பயன்கள்	0.02
74.65	இயக்க செலவுகள்	117.37
46.19	பழுது (ம) பராமரிப்புச் செலவினம்	82.31
0.12	திட்ட செலவுகள்	0.00
80.61	நிர்வாக செலவுகள்	103.25
3.95	நிதிச் செலவுகள்	9.67
75.44	தேய்மானம்	52.03
292.29	மொத்தம்	381.99
0.00	உபரி	0.00
292.29	பெருமொத்தம்	381.99

வரவினம்

2017-18 வருவாய் நிதி (ரூ.இலட்சத்தில்)	கணக்குத் தலைப்பு	2018-19 வருவாய் நிதி (ரூ.இலட்சத்தில்)
12.18	சொத்துவரி	21.31
1.67	இதர வரிகள்	1.49
3.80	ஒதுக்கப்பட்ட வருவாய்	4.13
122.47	பகிர்மான நிதி (மாநில நிதியாணையம்)	103.56
15.11	சேவைக் கட்டணம்	21.04
133.69	அரசு மான்யம் (ம) பங்குத் தொகை	54.16
0.03	சொத்து விற்பனை (ம) வாடகை வரவுகள்	0.00
21.76	இதர வரவுகள்	59.09
310.71	மொத்தம்	264.78
-18.42	பற்றாக்குறை	117.21
292.29	பெருமொத்தம்	381.99

திருப்பூர் மண்டலம் கோயம்புத்தூர் மாவட்டம்
சமத்தூர் பேரூராட்சி
பொறுப்புகள்

2017-18 வருவாய் நிதி (ரூ.இலட்சத்தில்)	கணக்குத் தலைப்பு	2018-19 வருவாய் நிதி (ரூ.இலட்சத்தில்)
4.38	கடன்கள்	4.38
25.29	அரசு / நகராட்சி / தனிநபர் பங்குத் தொகை	51.54
546.40	அரசு மான்யம்	795.12
515.93	திரண்ட தேய்மானம்	567.36
26.18	வைப்புத் தொகை	53.81
23.75	இதர பொறுப்புகள்	4.29
0.00	நிலுவைகள்	28.50
-11.85	திரண்ட உபரி/பற்றாக்குறை	-124.66
1130.08	மொத்தம்	1380.34

சொத்துக்கள்

2017-18 வருவாய் நிதி (ரூ.இலட்சத்தில்)	கணக்குத் தலைப்பு	2018-19 வருவாய் நிதி (ரூ.இலட்சத்தில்)
850.57	நிலையான சொத்துக்கள்	1083.82
0.00	இருப்பு	0.00
14.91	வரிகள் (ம) கட்டணங்கள் வசூலிக்கப்பட வேண்டியவை	16.17
0.00	நிலை வைப்புத்தொகை / முதலீடுகள்	0.00
17.90	முன்பணம்	18.02
246.70	ரொக்கம் (ம) வங்கி இருப்பு	262.33
0.00	இதரவை	0.00
1130.08	மொத்தம்	1380.34

திருப்பூர் மண்டலம் கோயம்புத்தூர் மாவட்டம்
கோட்டுர் பேரூராட்சி
செலவினம்

2017-18 வருவாய் நிதி (ரூ.இலட்சத்தில்)	கணக்குத் தலைப்பு	2018-19 வருவாய் நிதி (ரூ.இலட்சத்தில்)
146.36	பணியாளர் செலவினம் (i) ஊதியம்	172.98
1.84	(ii) இதரவை	0.00
25.64	ஓய்வூதிய பயன்கள்	19.49
179.99	இயக்க செலவுகள்	145.41
233.10	பழுது (ம) பராமரிப்புச் செலவினம்	140.72
7.92	திட்ட செலவுகள்	1.21
77.50	நிர்வாக செலவுகள்	121.04
7.09	நிதிச் செலவுகள்	33.77
194.04	தேய்மானம்	144.89
873.48	மொத்தம்	779.51
0.00	உபரி	0.00
873.48	பெருமொத்தம்	779.51

வரவினம்

2017-18 வருவாய் நிதி (ரூ.இலட்சத்தில்)	கணக்குத் தலைப்பு	2018-19 வருவாய் நிதி (ரூ.இலட்சத்தில்)
38.46	சொத்துவரி	58.59
10.91	இதர வரிகள்	10.23
18.49	ஒதுக்கப்பட்ட வருவாய்	18.42
318.10	பகிர்மான நிதி (மாநில நிதியாணையம்)	261.64
27.51	சேவைக் கட்டணம்	98.79
179.52	அரசு மான்யம் (ம) பங்குத் தொகை	82.50
0.50	சொத்து விற்பனை (ம) வாடகை வரவுகள்	0.05
65.32	இதர வரவுகள்	63.35
658.81	மொத்தம்	593.57
214.67	பற்றாக்குறை	185.94
873.48	பெருமொத்தம்	779.51

திருப்பூர் மண்டலம் கோயம்புத்தூர் மாவட்டம்

**கோட்டுப் பேரூராட்சி
பொறுப்புகள்**

2017-18 வருவாய் நிதி (ரூ.இலட்சத்தில்)	கணக்குத் தலைப்பு	2018-19 வருவாய் நிதி (ரூ.இலட்சத்தில்)
18.66	கடன்கள்	18.66
131.77	அரசு / நகராட்சி / தனிநபர் பங்குத் தொகை	139.48
1508.74	அரசு மான்யம்	1631.05
1564.09	திரண்ட தேய்மானம்	1709.98
55.13	வைப்புத் தொகை	64.44
56.61	இதர பொறுப்புகள்	0.00
0.00	நிலுவைகள்	29.86
-592.94	திரண்ட உபரி/பற்றாக்குறை	-770.45
2742.06	மொத்தம்	2823.02

சொத்துக்கள்

2017-18 வருவாய் நிதி (ரூ.இலட்சத்தில்)	கணக்குத் தலைப்பு	2018-19 வருவாய் நிதி (ரூ.இலட்சத்தில்)
2432.47	நிலையான சொத்துக்கள்	2559.58
0.51	இருப்பு	0.07
49.62	வாரிகள் (ம) கட்டணங்கள் வசூலிக்கப்பட வேண்டியவை	43.80
0.00	நிலை வைப்புத்தொகை / முதலீடுகள்	0.00
0.00	முன்பணம்	124.88
148.26	ரொக்கம் (ம) வங்கி இருப்பு	94.69
111.20	இதரவை	0.00
2742.06	மொத்தம்	2823.02

திருப்பூர் மண்டலம் கோயம்புத்தூர் மாவட்டம்
ஜமீன் ஊத்துக்குளி பேரூராட்சி
செலவினம்

2017-18 வருவாய் நிதி (ரூ.இலட்சத்தில்)	கணக்குத் தலைப்பு	2018-19 வருவாய் நிதி (ரூ.இலட்சத்தில்)
72.12	பணியாளர் செலவினம் (i) ஊதியம்	71.59
1.16	(ii) இதரவை	0.00
7.83	ஓய்வூதிய பயன்கள்	9.34
81.24	இயக்க செலவுகள்	101.68
124.36	பழுது (ம) பராமரிப்புச் செலவினம்	156.39
0.15	திட்ட செலவுகள்	0.00
52.18	நிர்வாக செலவுகள்	60.73
0.27	நிதிச் செலவுகள்	0.88
107.65	தேய்மானம்	137.65
446.96	மொத்தம்	538.26
0.00	உபரி	0.00
446.96	பெருமொத்தம்	538.26

வரவினம்

2017-18 வருவாய் நிதி (ரூ.இலட்சத்தில்)	கணக்குத் தலைப்பு	2018-19 வருவாய் நிதி (ரூ.இலட்சத்தில்)
46.96	சொத்துவரி	68.20
4.01	இதர வரிகள்	3.84
19.87	ஒதுக்கப்பட்ட வருவாய்	22.17
181.56	பகிர்மான நிதி (மாநில நிதியாணையம்)	148.54
17.44	சேவைக் கட்டணம்	45.85
59.83	அரசு மான்யம் (ம) பங்குத் தொகை	70.41
0.08	சொத்து விற்பனை (ம) வாடகை வரவுகள்	0.43
24.41	இதர வரவுகள்	96.29
354.16	மொத்தம்	455.73
92.80	பற்றாக்குறை	82.53
446.96	பெருமொத்தம்	538.26

திருப்பூர் மண்டலம் கோயம்புத்தூர் மாவட்டம்
ஐமீன் ஊத்துக்குளி பேரூராட்சி
பொறுப்புகள்

2017-18 வருவாய் நிதி (ரூ.இலட்சத்தில்)	கணக்குத் தலைப்பு	2018-19 வருவாய் நிதி (ரூ.இலட்சத்தில்)
4.59	கடன்கள்	4.59
1.54	அரசு / நகராட்சி / தனிநபர் பங்குத் தொகை	27.43
981.68	அரசு மான்யம்	1406.54
944.27	திரண்ட தேய்மானம்	1081.92
20.48	வைப்புத் தொகை	19.56
72.05	இதர பொறுப்புகள்	58.03
0.00	நிலுவைகள்	22.50
-265.44	திரண்ட உபரி/பற்றாக்குறை	-347.97
1759.17	மொத்தம்	2272.60

சொத்துக்கள்

2017-18 வருவாய் நிதி (ரூ.இலட்சத்தில்)	கணக்குத் தலைப்பு	2018-19 வருவாய் நிதி (ரூ.இலட்சத்தில்)
1527.77	நிலையான சொத்துக்கள்	2027.21
0.00	இருப்பு	0.00
9.30	வரிகள் (ம) கட்டணங்கள் வசூலிக்கப்பட வேண்டியவை	4.82
0.00	நிலை வைப்புத்தொகை / முதலீடுகள்	0.00
70.92	முன்பணம்	73.10
151.18	ரொக்கம் (ம) வங்கி இருப்பு	167.47
0.00	இதரவை	0.00
1759.17	மொத்தம்	2272.60

**திருப்பூர் மண்டலம் கோயம்புத்தூர் மாவட்டம்
ஆணைமலை பேரூராட்சி - செலவினம்**

2017-18 வருவாய் நிதி (ரூ.இலட்சத்தில்)	கணக்குத் தலைப்பு	2018-19 வருவாய் நிதி (ரூ.இலட்சத்தில்)
108.53	பணியாளர் செலவினம் (i) ஊதியம்	121.06
0.42	(ii) இதரவை	0.00
21.39	ஓய்வூதிய பயன்கள்	22.99
158.99	இயக்க செலவுகள்	213.61
62.17	பழுது (ம) பராமரிப்புச் செலவினம்	48.92
0.10	திட்ட செலவுகள்	0.00
77.73	நிர்வாக செலவுகள்	63.88
9.21	நிதிச் செலவுகள்	10.18
192.13	தேய்மானம்	188.46
630.67	மொத்தம்	669.10
0.00	உபரி	0.00
630.67	பெருமொத்தம்	669.10

வரவினம்

2017-18 வருவாய் நிதி (ரூ.இலட்சத்தில்)	கணக்குத் தலைப்பு	2018-19 வருவாய் நிதி (ரூ.இலட்சத்தில்)
38.77	சொத்துவரி	61.22
10.40	இதர வரிகள்	10.67
22.77	ஒதுக்கப்பட்ட வருவாய்	18.13
227.46	பகிர்மான நிதி (மாநில நிதியாணையம்)	185.63
33.94	சேவைக் கட்டணம்	59.92
73.04	அரசு மான்யம் (ம) பங்குத் தொகை	86.18
0.07	சொத்து விற்பனை (ம) வாடகை வரவுகள்	0.00
91.92	இதர வரவுகள்	121.23
498.37	மொத்தம்	542.98
132.30	பற்றாக்குறை	126.12
630.67	பெருமொத்தம்	669.10

திருப்பூர் மண்டலம் கோயம்புத்தூர் மாவட்டம்
ஆனைமலை பேரூராட்சி
பொறுப்புகள்

2017-18 வருவாய் நிதி (ரூ.இலட்சத்தில்)	கணக்குத் தலைப்பு	2018-19 வருவாய் நிதி (ரூ.இலட்சத்தில்)
51.26	கடன்கள்	42.94
156.34	அரசு / நகராட்சி / தனிநபர் பங்குத் தொகை	156.34
1366.36	அரசு மான்யம்	1455.90
1361.75	திரண்ட தேய்மானம்	1549.55
19.78	வைப்புத் தொகை	15.92
68.60	இதர பொறுப்புகள்	0.00
0.00	நிலுவைகள்	60.39
-614.22	திரண்ட உபரி/பற்றாக்குறை	-732.64
2409.87	மொத்தம்	2548.40

சொத்துக்கள்

2017-18 வருவாய் நிதி (ரூ.இலட்சத்தில்)	கணக்குத் தலைப்பு	2018-19 வருவாய் நிதி (ரூ.இலட்சத்தில்)
2115.00	நிலையான சொத்துக்கள்	2205.13
0.00	இருப்பு	0.00
36.63	வாரிகள் (ம) கட்டணங்கள் வசூலிக்கப்பட வேண்டியவை	11.14
0.00	நிலை வைப்புத்தொகை / முதலீடுகள்	0.00
0.00	முன்பணம்	156.33
94.46	ரொக்கம் (ம) வங்கி இருப்பு	175.80
163.78	இதரவை	0.00
2409.87	மொத்தம்	2548.40

**திருப்பூர் மண்டலம் கோயம்புத்தூர் மாவட்டம்
வேட்டைக்காரன்புத்தூர் பேரூராட்சி
செலவினம்**

2017-18 வருவாய் நிதி (ரூ.இலட்சத்தில்)	கணக்குத் தலைப்பு	2018-19 வருவாய் நிதி (ரூ.இலட்சத்தில்)
84.65	பணியாளர் செலவினம் (i) ஊதியம்	111.79
0.99	(ii) இதரவை	0.00
27.65	ஓய்வூதிய பயன்கள்	19.12
107.96	இயக்க செலவுகள்	108.19
201.44	பழுது (ம) பராமரிப்புச் செலவினம்	116.70
13.26	திட்ட செலவுகள்	12.99
50.72	நிர்வாக செலவுகள்	177.59
0.84	நிதிச் செலவுகள்	8.49
114.91	தேய்மானம்	86.74
602.42	மொத்தம்	641.61
0.00	உபரி	0.00
602.42	பெருமொத்தம்	641.61

வரவினம்

2017-18 வருவாய் நிதி (ரூ.இலட்சத்தில்)	கணக்குத் தலைப்பு	2018-19 வருவாய் நிதி (ரூ.இலட்சத்தில்)
20.64	சொத்துவரி	30.07
5.84	இதர வரிகள்	6.06
9.22	ஒதுக்கப்பட்ட வருவாய்	12.21
288.92	பகிர்மான நிதி (மாநில நிதியாணையம்)	234.69
16.39	சேவைக் கட்டணம்	31.62
267.80	அரசு மான்யம் (ம) பங்குத் தொகை	84.85
0.00	சொத்து விற்பனை (ம) வாடகை வரவுகள்	0.48
43.04	இதர வரவுகள்	29.20
651.85	மொத்தம்	429.18
-49.43	பற்றாக்குறை	212.43
602.42	பெருமொத்தம்	641.61

**திருப்பூர் மண்டலம் கோயம்புத்தூர் மாவட்டம்
வேட்டைக்காரன்புதூர் பேரூராட்சி
பொறுப்புகள்**

2017-18 வருவாய் நிதி (ரூ.இலட்சத்தில்)	கணக்குத் தலைப்பு	2018-19 வருவாய் நிதி (ரூ.இலட்சத்தில்)
14.20	கடன்கள்	14.20
34.30	அரசு / நகராட்சி / தனிநபர் பங்குத் தொகை	36.43
1017.12	அரசு மான்யம்	1110.65
1154.05	திரண்ட தேய்மானம்	1240.80
25.93	வைப்புத் தொகை	49.01
7.11	இதர பொறுப்புகள்	1.65
0.00	நிலுவைகள்	4.36
-191.70	திரண்ட உபரி/பற்றாக்குறை	-403.84
2061.01	மொத்தம்	2053.26

சொத்துக்கள்

2017-18 வருவாய் நிதி (ரூ.இலட்சத்தில்)	கணக்குத் தலைப்பு	2018-19 வருவாய் நிதி (ரூ.இலட்சத்தில்)
1698.94	நிலையான சொத்துக்கள்	1829.26
0.00	இருப்பு	0.00
65.67	வாரிகள் (ம) கட்டணங்கள் வசூலிக்கப்பட வேண்டியவை	66.29
0.00	நிலை வைப்புத்தொகை / முதலீடுகள்	0.00
10.25	முன்பணம்	11.67
286.15	ரொக்கம் (ம) வங்கி இருப்பு	146.04
0.00	இதரவை	0.00
2061.01	மொத்தம்	2053.26

திருப்பூர் மண்டலம் கோயம்புத்தூர் மாவட்டம்
ஓடையகுளம் பேரூராட்சி
செலவினம்

2017-18 வருவாய் நிதி (ரூ.இலட்சத்தில்)	கணக்குத் தலைப்பு	2018-19 வருவாய் நிதி (ரூ.இலட்சத்தில்)
59.93	பணியாளர் செலவினம் (i) ஊதியம்	65.35
1.04	(ii) இதரவை	0.00
15.14	ஓய்வூதிய பயன்கள்	20.63
105.26	இயக்க செலவுகள்	118.49
127.91	பழுது (ம) பராமரிப்புச் செலவினம்	79.38
14.33	திட்ட செலவுகள்	10.29
64.47	நிர்வாக செலவுகள்	156.95
0.71	நிதிச் செலவுகள்	9.55
116.23	தேய்மானம்	86.26
505.02	மொத்தம்	546.90
0.00	உபரி	0.00
505.02	பெருமொத்தம்	546.90

வரவினம்

2017-18 வருவாய் நிதி (ரூ.இலட்சத்தில்)	கணக்குத் தலைப்பு	2018-19 வருவாய் நிதி (ரூ.இலட்சத்தில்)
12.11	சொத்துவரி	17.93
2.96	இதர வரிகள்	3.03
15.62	ஒதுக்கப்பட்ட வருவாய்	14.03
192.03	பகிர்மான நிதி (மாநில நிதியாணையம்)	157.37
13.06	சேவைக் கட்டணம்	36.37
198.19	அரசு மான்யம் (ம) பங்குத் தொகை	81.94
0.10	சொத்து விற்பனை (ம) வாடகை வரவுகள்	0.00
23.69	இதர வரவுகள்	28.45
457.76	மொத்தம்	339.12
47.26	பற்றாக்குறை	207.78
505.02	பெருமொத்தம்	546.90

**திருப்பூர் மண்டலம் கோயம்புத்தூர் மாவட்டம்
ஓடையகுளம் பேரூராட்சி
பொறுப்புகள்**

2017-18 வருவாய் நிதி (ரூ.இலட்சத்தில்)	கணக்குத் தலைப்பு	2018-19 வருவாய் நிதி (ரூ.இலட்சத்தில்)
25.05	கடன்கள்	25.05
70.14	அரசு / நகராட்சி / தனிநபர் பங்குத் தொகை	83.99
925.53	அரசு மான்யம்	1026.48
1171.97	திரண்ட தேய்மானம்	1258.22
8.88	வைப்புத் தொகை	16.26
41.57	இதர பொறுப்புகள்	0.00
0.00	நிலுவைகள்	66.16
-371.43	திரண்ட உபரி/பற்றாக்குறை	-579.20
1871.71	மொத்தம்	1896.96

சொத்துக்கள்

2017-18 வருவாய் நிதி (ரூ.இலட்சத்தில்)	கணக்குத் தலைப்பு	2018-19 வருவாய் நிதி (ரூ.இலட்சத்தில்)
1630.73	நிலையான சொத்துக்கள்	1757.24
0.00	இருப்பு	0.00
18.10	வரிகள் (ம) கட்டணங்கள் வசூலிக்கப்பட வேண்டியவை	24.41
0.00	நிலை வைப்புத்தொகை / முதலீடுகள்	0.00
28.36	முன்பணம்	29.10
194.52	ரொக்கம் (ம) வங்கி இருப்பு	86.21
0.00	இதரவை	0.00
1871.71	மொத்தம்	1896.96

திருப்பூர் மண்டலம் கோயம்புத்தூர் மாவட்டம்
பெரியநெகமம் பேரூராட்சி
செலவினம்

2017-18 வருவாய் நிதி (ரூ.இலட்சத்தில்)	கணக்குத் தலைப்பு	2018-19 வருவாய் நிதி (ரூ.இலட்சத்தில்)
40.72	பணியாளர் செலவினம் (i) ஊதியம்	46.81
0.70	(ii) இதரவை	0.00
3.73	ஓய்வூதிய பயன்கள்	17.96
55.42	இயக்க செலவுகள்	55.16
78.04	பழுது (ம) பராமரிப்புச் செலவினம்	50.71
0.13	திட்ட செலவுகள்	0.00
88.04	நிர்வாக செலவுகள்	40.67
0.11	நிதிச் செலவுகள்	7.02
93.59	தேய்மானம்	75.62
360.48	மொத்தம்	293.95
0.00	உபரி	0.00
360.48	பெருமொத்தம்	293.95

வரவினம்

2017-18 வருவாய் நிதி (ரூ.இலட்சத்தில்)	கணக்குத் தலைப்பு	2018-19 வருவாய் நிதி (ரூ.இலட்சத்தில்)
13.02	சொத்துவரி	19.70
4.70	இதர வரிகள்	4.87
4.26	ஒதுக்கப்பட்ட வருவாய்	5.43
87.72	பகிர்மான நிதி (மாநில நிதியாணையம்)	125.06
15.35	சேவைக் கட்டணம்	33.89
115.83	அரசு மான்யம் (ம) பங்குத் தொகை	36.99
0.06	சொத்து விற்பனை (ம) வாடகை வரவுகள்	0.02
14.83	இதர வரவுகள்	29.44
255.77	மொத்தம்	255.40
104.71	பற்றாக்குறை	38.55
360.48	பெருமொத்தம்	293.95

**திருப்பூர் மண்டலம் கோயம்புத்தூர் மாவட்டம்
பெரியநெகமம் பேரூராட்சி
பொறுப்புகள்**

2017-18 வருவாய் நிதி (ரூ.இலட்சத்தில்)	கணக்குத் தலைப்பு	2018-19 வருவாய் நிதி (ரூ.இலட்சத்தில்)
3.85	கடன்கள்	3.85
33.01	அரசு / நகராட்சி / தனிநபர் பங்குத் தொகை	33.01
1006.91	அரசு மான்யம்	1057.62
581.84	திரண்ட தேய்மானம்	657.45
14.07	வைப்புத் தொகை	17.84
31.26	இதர பொறுப்புகள்	0.00
0.00	நிலுவைகள்	29.43
-463.24	திரண்ட உபரி/பற்றாக்குறை	-501.00
1207.70	மொத்தம்	1298.20

சொத்துக்கள்

2017-18 வருவாய் நிதி (ரூ.இலட்சத்தில்)	கணக்குத் தலைப்பு	2018-19 வருவாய் நிதி (ரூ.இலட்சத்தில்)
1028.62	நிலையான சொத்துக்கள்	1092.47
0.00	இருப்பு	0.00
3.37	வரிகள் (ம) கட்டணங்கள் வசூலிக்கப்பட வேண்டியவை	8.60
0.00	நிலை வைப்புத்தொகை / முதலீடுகள்	0.00
0.00	முன்பணம்	169.49
6.68	ரொக்கம் (ம) வங்கி இருப்பு	27.64
169.03	இதரவை	0.00
1207.70	மொத்தம்	1298.20

திருப்பூர் மண்டலம் கோயம்புத்தூர் மாவட்டம்
ஆளேஸ்வரன்பட்டி பேரூராட்சி
செலவினம்

2017-18 வருவாய் நிதி (ரூ.இலட்சத்தில்)	கணக்குத் தலைப்பு	2018-19 வருவாய் நிதி (ரூ.இலட்சத்தில்)
49.14	பணியாளர் செலவினம் (i) ஊதியம்	58.29
0.18	(ii) இதரவை	0.00
9.87	ஓய்வூதிய பயன்கள்	15.11
182.86	இயக்க செலவுகள்	172.90
147.86	பழுது (ம) பராமரிப்புச் செலவினம்	78.35
0.59	திட்ட செலவுகள்	0.05
28.16	நிர்வாக செலவுகள்	23.17
4.74	நிதிச் செலவுகள்	14.24
74.22	தேய்மானம்	63.03
497.62	மொத்தம்	425.14
0.00	உபரி	38.35
497.62	பெருமொத்தம்	463.49

வாரிசினம்

2017-18 வருவாய் நிதி (ரூ.இலட்சத்தில்)	கணக்குத் தலைப்பு	2018-19 வருவாய் நிதி (ரூ.இலட்சத்தில்)
30.46	சொத்துவரி	47.70
1.73	இதர வரிகள்	10.89
25.37	ஒதுக்கப்பட்ட வருவாய்	26.35
206.45	பகிர்மான நிதி (மாநில நிதியாணையம்)	194.23
45.09	சேவைக் கட்டணம்	71.96
41.43	அரசு மான்யம் (ம) பங்குத் தொகை	49.83
0.01	சொத்து விற்பனை (ம) வாடகை வரவுகள்	0.00
43.93	இதர வரவுகள்	62.53
394.47	மொத்தம்	463.49
103.15	பற்றாக்குறை	0.00
497.62	பெருமொத்தம்	463.49

திருப்பூர் மண்டலம் கோயம்புத்தூர் மாவட்டம்
சூளேஸ்வரன்பட்டி பேரூராட்சி
பொறுப்புகள்

2017-18 வருவாய் நிதி (ரூ.இலட்சத்தில்)	கணக்குத் தலைப்பு	2018-19 வருவாய் நிதி (ரூ.இலட்சத்தில்)
10.41	கடன்கள்	10.41
2.28	அரசு / நகராட்சி / தனிநபர் பங்குத் தொகை	2.28
1249.56	அரசு மான்யம்	1644.11
760.40	திரண்ட தேய்மானம்	823.43
24.70	வைப்புத் தொகை	27.25
13.65	இதர பொறுப்புகள்	0.22
0.00	நிலுவைகள்	14.76
75.64	திரண்ட உபரி/பற்றாக்குறை	117.19
2136.64	மொத்தம்	2639.65

சொத்துக்கள்

2017-18 வருவாய் நிதி (ரூ.இலட்சத்தில்)	கணக்குத் தலைப்பு	2018-19 வருவாய் நிதி (ரூ.இலட்சத்தில்)
1112.16	நிலையான சொத்துக்கள்	2188.97
0.00	இருப்பு	0.00
11.20	வாரிகள் (ம) கட்டணங்கள் வசூலிக்கப்பட வேண்டியவை	14.64
0.00	நிலை வைப்புத்தொகை / முதலீடுகள்	0.00
0.00	முன்பணம்	16.26
314.41	ரொக்கம் (ம) வங்கி இருப்பு	419.78
698.87	இதரவை	0.00
2136.64	மொத்தம்	2639.65

மண்டலம்: திருப்பூர்
மாவட்டம்: ஈரோடு

பேரூராட்சிகளின் 2018-19 வரவு செலவு விவரம்

செலவினம் (ரூ.இலட்சத்தில்)

வ. எண்	பேரூராட்சிகளின் பெயர்	பணியாளர் ஊதியச் செலவு		ஓய்வூதியப் பலன்கள்	இயக்கச் செலவுகள்	பழுதுப்பார்ப்பு மற்றும் பராமரிப்பு செலவினம்	திட்ட செலவுகள்	நிர்வாகச் செலவுகள்	நிதிச் செலவுகள்	தேய்மானம்	மொத்தம்	உபரி	பெரு மொத்தம்
		ஊதியம்	இதரவை										
1	சென்னிபலை	130.61	0.00	28.15	79.09	48.48	161.45	73.11	0.34	171.01	692.24	0.00	692.24
2	கருமாண்டிசெல்லிபாளையம்	137.70	0.00	22.65	177.63	85.73	144.83	154.41	10.54	289.69	1023.18	0.00	1023.18
3	பெருந்துறை	151.40	0.00	26.39	197.00	59.02	298.68	180.13	9.04	263.37	1185.03	0.00	1185.03
4	சித்தோடு	50.63	0.00	13.93	43.55	19.30	72.69	41.54	0.32	93.17	335.13	0.00	335.13
5	ஆப்பக்கூடல்	76.44	0.00	17.11	81.58	32.10	34.08	14.88	0.26	85.81	342.26	0.00	342.26
6	வெங்கம்பூர்	53.51	0.00	13.55	63.88	56.65	0.36	39.31	1.61	50.86	279.73	0.00	279.73
7	சிவகிரி	137.71	0.00	32.58	126.26	56.25	104.49	21.52	0.32	217.07	696.20	0.00	696.20
8	கொடுமுடி	133.69	0.00	31.49	105.76	43.56	6.92	59.08	0.13	162.77	543.40	0.00	543.40
9	நசியனூர்	52.31	0.00	10.95	70.20	66.32	57.82	55.31	1.21	124.40	438.52	0.00	438.52
10	காஞ்சிக்கோவில்	50.86	0.00	19.35	106.83	49.06	59.33	37.28	1.33	128.88	452.92	37.16	490.08
11	பள்ளபாளையம்	33.07	0.00	23.95	76.12	30.95	44.85	50.06	0.10	67.81	326.91	0.00	326.91
12	பி.மேட்டுப்பாளையம்	53.32	0.00	14.03	60.80	29.85	29.74	43.64	1.32	69.21	301.91	0.00	301.91
13	சலங்கபாளையம்	62.70	0.00	19.07	73.62	35.03	73.64	90.16	0.43	154.59	509.24	0.00	509.24
14	நல்லாம்பட்டி	29.32	0.00	9.82	36.46	11.12	27.16	30.38	0.03	66.40	210.69	0.00	210.69
15	கொல்லன்கோவில்	28.18	0.00	12.22	90.30	26.77	0.00	43.24	1.27	111.08	313.06	0.00	313.06
16	வெள்ளோட்டாம்பரப்பு	29.07	0.00	12.35	61.33	32.52	10.64	38.96	0.05	118.59	303.51	0.00	303.51
17	சென்னசமுத்திரம்	49.99	0.00	13.59	98.28	43.69	0.30	46.03	0.05	80.16	332.09	0.00	332.09
18	ஜம்பை	63.13	0.00	11.39	158.95	104.74	0.09	85.62	0.01	132.96	556.89	0.00	556.89
19	கிளாம்பாடி	39.79	1.03	14.27	60.17	23.17	42.26	30.61	0.05	52.51	263.86	0.00	263.86
20	ஊஞ்சலூர்	32.17	0.00	14.87	21.16	10.25	0.22	8.43	0.79	23.18	111.07	13.83	124.90
21	பெத்தாம்பாளையம்	41.00	0.00	12.66	52.21	34.50	38.94	74.29	0.06	63.71	317.37	0.00	317.37
22	வாணிபுத்தூர்	67.42	0.00	13.32	79.09	71.29	74.68	70.42	6.39	87.58	470.19	0.00	470.19
23	லக்கம்பட்டி	95.61	0.00	27.69	89.04	37.30	255.16	23.57	5.75	123.89	658.01	0.00	658.01

24	பவானிசாகர்	104.11	0.00	24.45	53.24	24.85	19.73	13.23	21.05	105.58	366.24	0.00	366.24
25	நம்பியூர்	147.16	0.00	18.25	98.54	141.54	112.65	17.02	0.44	151.30	686.90	0.00	686.90
26	அந்தியூர்	226.45	0.00	39.77	180.85	53.41	149.52	20.97	10.34	104.23	785.54	90.29	875.83
27	பெரியகொடிவேரி	114.52	0.00	15.54	55.90	45.62	27.42	34.17	0.04	92.98	386.19	0.00	386.19
28	கூகலூர்	63.40	0.00	14.96	89.52	37.52	92.01	67.00	1.56	203.88	569.85	0.00	569.85
29	அத்தாணி	57.99	0.00	2.04	64.89	35.49	20.68	40.74	0.03	95.55	317.41	0.00	317.41
30	அரியப்பம்பாளையம்	82.29	0.00	3.54	78.68	42.75	70.11	18.84	0.13	75.73	372.07	132.60	504.67
31	காசிபாளையம்	39.00	0.00	16.50	68.70	34.27	7.36	51.39	1.37	65.10	283.69	0.00	283.69
32	நெரிஞ்சிப்பேட்டை	33.52	0.00	17.08	45.29	71.58	80.72	19.11	0.03	103.32	370.65	0.00	370.65
33	அவல்பூந்துறை	62.23	0.00	12.95	129.62	49.13	89.20	106.92	2.32	149.56	601.93	0.00	601.93
34	பாசூர்	24.99	0.00	0.77	38.23	18.79	25.15	17.39	0.04	22.76	148.12	0.00	148.12
35	மொடக்குறிச்சி	37.32	0.84	10.98	114.96	65.68	51.76	76.23	0.24	135.64	493.65	0.00	493.65
36	கொளப்பலூர்	47.04	0.00	10.81	23.27	25.53	92.25	55.23	8.08	78.53	340.74	17.05	357.79
37	எலத்தூர்	41.81	1.16	15.22	55.17	18.35	60.06	88.33	0.54	149.24	429.88	0.00	429.88
38	அம்மாபேட்டை	44.99	0.00	23.47	49.08	41.48	63.52	57.30	0.05	66.55	346.44	0.00	346.44
39	ஓலகடம்	39.08	2.00	17.62	29.86	95.05	84.44	13.94	1.75	62.76	346.50	0.00	346.50
40	வடுகபட்டி	33.68	0.40	24.35	84.46	36.12	56.66	51.56	0.28	72.39	359.90	0.00	359.90
41	கெம்பநாயக்கன் பாளையம்	40.90	0.00	0.37	79.44	68.65	64.88	41.66	0.10	94.93	390.93	0.00	390.93
42	அரச்சலூர்	44.90	0.71	11.68	142.97	115.94	61.07	72.07	0.14	129.74	579.22	0.00	579.22
	மொத்தம்	2885.01	6.14	695.73	3491.98	2029.40	2767.52	2175.08	89.93	4698.47	18839.26	290.93	19130.19

மண்டலம்: திருப்பூர்
மாவட்டம்: ஈரோடு

பேரூராட்சிகளின் 2018-19 வரவு செலவு விவரம்

வரவினம் (ரூ.இலட்சத்தில்)

வ.எண்	பேரூராட்சிகளின் பெயர்	சொத்து வரி	இதர வரிகள்	ஒதுக்கப்பட்ட வருவாய்	பகிர்மான நிதி (மாநில நிதியாணையம்)	சேவை கட்டணம்	அரசு மான்யம் (ம) பங்குத் தொகை	விற்பனை (ம) வாடகை வரவுகள்	இதர வரவுகள்	மொத்தம்	பற்றாக் குறை	பெரு மொத்தம்
1	சென்னிமலை	70.00	14.68	42.58	239.89	62.92	0.71	0.00	78.15	508.93	183.31	692.24
2	கருமாண்டிசெல்லிபாளையம்	106.13	40.80	25.65	274.43	86.86	85.80	0.47	197.67	817.81	205.47	1023.28
3	பெருந்துறை	220.46	23.44	21.36	277.38	118.70	0.00	0.05	245.26	906.65	278.38	1185.03
4	சித்தோடு	25.41	6.11	5.32	130.92	38.69	0.64	0.03	20.21	227.33	107.80	335.13
5	ஆப்பக்கூடல்	38.95	20.65	24.37	137.81	17.32	0.62	0.29	25.18	265.19	77.07	342.26
6	வெங்கம்பூர்	9.37	5.35	1.75	125.55	12.71	53.33	0.72	15.10	223.88	55.85	279.73
7	சிவகிரி	35.94	11.93	6.11	226.22	19.68	0.81	0.21	64.24	365.14	331.06	696.20
8	கொடுமுடி	57.58	22.14	16.08	162.81	64.46	75.17	0.69	54.27	453.20	90.20	543.40
9	நசியனூர்	68.16	4.84	21.93	141.01	22.28	0.61	0.07	157.37	416.27	22.25	438.52
10	காஞ்சிக்கோவில்	20.48	4.87	14.99	171.02	7.33	217.48	1.00	52.91	490.08	0.00	490.08
11	பள்ளபாளையம்	17.90	2.88	3.62	121.90	8.73	50.80	0.04	21.32	227.19	99.72	326.91
12	பி.மேட்டுப்பாளையம்	8.37	4.26	5.43	120.52	8.24	50.03	0.00	27.80	224.65	77.26	301.91
13	சலங்கபாளையம்	25.98	7.29	3.46	217.63	43.23	132.60	0.01	57.15	487.35	21.89	509.24
14	நல்லாம்பட்டி	4.84	3.26	1.81	72.34	4.11	23.43	0.08	19.61	129.48	81.21	210.69
15	கொல்லன்கோவில்	9.68	6.14	1.82	134.26	7.13	57.63	0.01	18.59	235.26	77.80	313.06
16	வெள்ளோட்டாம் பரப்பு	8.41	6.38	1.36	120.76	2.03	50.68	0.06	16.72	206.40	97.11	303.51
17	சென்னசமுத்திரம்	16.49	6.32	8.98	121.13	19.58	50.40	0.00	54.60	277.50	54.59	332.09
18	ஜம்பை	19.75	8.88	11.62	251.88	20.55	123.17	0.01	43.23	479.09	77.80	556.89
19	கிளாம்பாடி	17.57	6.21	6.12	119.53	8.34	49.50	0.07	27.72	235.06	28.80	263.86

20	ஊஞ்சலூர்	3.55	4.00	0.64	83.18	3.69	18.60	11.24	0.00	124.90	0.00	124.90
21	பெத்தாம்பாளையம்	8.78	3.56	1.12	136.71	3.66	77.76	0.08	26.05	257.72	59.65	317.37
22	வாணிபுத்தூர்	25.74	6.56	59.75	143.25	36.65	0.73	0.06	44.56	317.30	152.89	470.19
23	லக்கம்பட்டி	35.05	15.46	7.22	282.17	59.75	158.12	0.06	70.22	628.05	29.96	658.01
24	பவானிசாகர்	59.47	11.05	57.26	107.79	17.76	0.59	0.03	46.96	300.91	65.33	366.24
25	நம்பியூர்	72.92	23.23	13.20	252.49	48.64	86.98	0.01	124.85	622.32	64.58	686.90
26	அந்தியூர்	97.47	16.82	7.66	216.27	135.28	204.34	0.00	197.99	875.83	0.00	875.83
27	பெரியகொடிவேரி	22.39	8.67	37.95	150.65	22.01	0.68	0.04	35.85	278.24	107.95	386.19
28	கூகலூர்	19.35	9.18	5.50	161.68	11.34	153.45	0.00	63.25	423.75	146.10	569.85
29	அத்தாணி	12.36	9.73	5.44	125.62	8.88	75.05	0.00	42.73	279.81	37.60	317.41
30	அரியப்பம்பாளையம்	49.03	8.21	127.82	243.50	26.61	0.56	1.19	47.75	504.67	0.00	504.67
31	காசிபாளையம்	16.98	3.33	2.36	129.92	9.66	54.57	0.06	37.53	254.41	29.28	283.69
32	நெரிஞ்சிம்பேட்டை	12.44	4.06	51.70	152.03	7.52	0.63	0.09	41.92	270.39	100.26	370.65
33	அவல்பூந்துறை	29.40	12.50	21.52	178.57	32.13	82.10	0.15	42.09	398.46	203.47	601.93
34	பாடூர்	3.33	4.55	0.80	75.09	4.25	24.96	0.00	5.54	118.52	29.60	148.12
35	மொடக்குறிச்சி	32.42	17.31	15.26	140.20	17.62	60.91	0.04	79.64	363.40	130.15	493.55
36	கொளப்பலூர்	54.01	6.49	59.22	191.56	19.55	1.44	0.02	25.50	357.79	0.00	357.79
37	எலத்தூர்	8.40	3.50	9.45	109.77	5.61	44.10	0.00	41.80	222.63	207.25	429.88
38	அம்மாபேட்டை	15.06	4.83	10.08	160.07	9.01	71.84	0.05	71.04	341.98	4.46	346.44
39	ஓலகடம்	10.75	9.64	61.33	157.83	12.69	0.62	0.20	39.24	292.30	54.20	346.50
40	வடுகப்பட்டி	10.81	6.34	2.13	156.63	3.41	70.72	0.17	11.14	261.35	98.55	359.90
41	கெம்பநாயக்கன்பாளையம்	11.29	3.26	41.71	175.71	10.19	0.56	0.42	34.26	277.40	113.53	390.93
42	அரச்சலூர்	15.52	8.09	42.99	191.05	11.83	88.94	0.12	57.85	416.39	162.83	579.22
	மொத்தம்	1407.99	406.80	866.47	6888.73	1090.63	2301.66	17.84	2384.86	15364.98	3765.21	19130.19

மண்டலம் : திருப்பூர்

மாவட்டம் : ஈரோடு

பேரூராட்சிகளின் 2018-19 பொறுப்புகள் மற்றும் சொத்துக்கள் விவரம்

பொறுப்புகள் (ரூ.இலட்சத்தில்)

வ.எண்.	பேரூராட்சிகளின் பெயர்	கடன்கள்	அரசு பேரூராட்சி/ தனி நபர் பங்குத் தொகை	அரசு மான்யம்	திரண்ட தேய்மானம்	வைப்புத் தொகை	இதர பொறுப்புகள்	நிலுவை தொகை	மொத்தம்	திரண்ட உபரி/ பற்றாக் குறை	பெரு மொத்தம்
1	சென்னிமலை	24.02	1925.28	188.78	1390.95	120.06	81.35	0.00	3730.44	-1126.05	2604.39
2	கருமாண்டி செல்லிபாளையம்	13.99	2966.53	173.36	2071.67	78.20	84.03	0.00	5387.78	-1513.38	3874.40
3	பெருந்துறை	32.78	4646.15	271.05	2139.39	137.84	115.51	0.00	7342.72	-1332.88	6009.84
4	சித்தோடு	5.10	1220.42	64.53	900.10	22.65	64.41	0.00	2277.21	-644.24	1632.97
5	ஆப்பக்கூடல்	43.99	969.58	187.59	768.30	49.46	100.89	0.00	2119.81	-543.39	1576.42
6	வெங்கம்பூர்	63.53	840.00	1.41	742.44	13.33	5.10	0.00	1665.81	-445.86	1219.95
7	சிவகிரி	15.36	1669.90	279.57	1395.27	40.12	6.97	0.00	3407.19	-886.05	2521.14
8	கொடுமுடி	15.09	1581.28	57.01	1103.34	62.17	25.92	0.00	2844.81	-791.72	2053.09
9	நசியனூர்	9.66	1410.17	112.27	930.46	49.40	52.69	0.00	2564.65	-728.55	1836.10
10	காஞ்சிக்கோவில்	2.56	1229.60	54.41	840.60	50.59	39.81	0.00	2217.57	-653.72	1563.85
11	பள்ளபாளையம்	2.58	308.39	596.13	666.70	33.79	88.72	14.76	1711.07	-466.57	1244.50
12	பி.மேட்டுப்பாளையம்	1.71	197.10	642.22	467.61	40.00	95.29	0.00	1443.93	-286.75	1157.18
13	சலங்கபாளையம்	2.47	742.69	599.06	1107.39	26.13	150.48	0.00	2628.22	-381.65	2246.57
14	நல்லாம்பட்டி	2.25	101.35	561.04	443.89	13.25	52.23	0.00	1174.01	-350.50	823.51
15	கொல்லன்கோவில்	10.60	242.78	912.23	935.53	14.96	39.71	0.00	2155.81	-627.62	1528.19
16	வெள்ளோட்டாம் பரப்பு	2.47	363.28	733.61	877.54	38.78	11.65	0.00	2027.33	-563.10	1464.23
17	சென்னசமுத்திரம்	2.24	189.07	667.73	917.74	35.85	215.50	0.00	2028.13	-374.31	1653.82
18	ஐம்பை	4.94	647.77	769.40	1085.52	21.47	182.98	0.00	2712.08	-526.44	2185.64

19	கிளாம்பாடி	2.47	271.13	524.40	634.40	7.66	7.17	0.00	1447.23	-357.58	1089.65
20	ஊஞ்சலூர்	2.47	16.60	375.80	245.55	4.58	11.24	0.00	656.24	-181.79	474.45
21	பெத்தாம்பாளையம்	2.60	215.13	669.52	631.12	11.01	143.42	0.00	1672.80	-358.47	1314.33
22	வாணிபுத்தூர்	7.62	515.76	609.76	859.26	21.30	98.04	0.00	2111.74	-534.07	1577.67
23	லக்கம்பட்டி	12.94	322.77	605.74	711.72	36.28	97.82	0.00	1787.27	-198.49	1588.78
24	பவானிசாகர்	2.60	215.79	698.91	716.10	105.91	70.09	0.00	1809.40	-449.14	1360.26
25	நும்பியூர்	29.70	452.91	1390.87	1311.86	75.16	191.14	0.00	3451.64	-700.75	2750.89
26	அந்தியூர்	7.25	533.58	940.96	1088.71	75.91	273.61	0.00	2920.02	-380.41	2539.61
27	பெரியகொடிவேரி	13.58	161.64	1043.66	911.17	36.58	8.11	25.68	2200.42	-514.04	1686.38
28	கூகலூர்	35.63	499.83	952.39	993.55	38.69	130.33	58.24	2708.66	-810.88	1897.78
29	அத்தாணி	19.53	415.24	537.41	735.29	17.12	44.03	16.32	1784.94	-512.73	1272.21
30	அரியப்பம்பாளையம்	2.47	414.90	641.16	780.53	36.39	7.22	4.33	1887.00	-207.60	1679.40
31	காசிபாளையம்	2.32	371.41	528.62	845.09	20.31	114.00	4.75	1886.50	-530.37	1356.13
32	நெரிஞ்சிப்பேட்டை	30.64	184.65	648.33	575.47	32.13	87.01	60.01	1618.24	-384.33	1233.91
33	அவல்பூந்துறை	2.47	406.17	1231.03	1296.10	28.28	8.86	16.07	2988.98	-883.53	2105.45
34	பாசூர்	2.47	104.58	341.34	391.95	32.62	59.22	3.81	935.99	-264.08	671.91
35	மொடக்குறிச்சி	2.47	1362.79	8.90	1042.92	88.09	1.16	11.81	2518.14	-861.76	1656.38
36	கொளப்பலூர்	0.00	714.80	164.80	695.16	37.51	61.41	48.61	1722.29	-387.86	1334.43
37	எலத்தூர்	2.56	1064.93	113.31	821.33	60.47	6.41	20.03	2089.04	-687.71	1401.33
38	அம்மாபேட்டை	45.26	907.16	115.08	667.81	19.27	33.16	38.66	1826.40	-418.36	1408.04
39	ஓலகடம்	5.07	1004.21	101.65	642.56	36.11	2.27	6.50	1798.37	-534.97	1263.40
40	வடுகபட்டி	2.47	1165.93	31.13	904.04	9.23	0.55	1.00	2114.35	-626.92	1487.43
41	கெம்பநாயக்கன்பாளையம்	5.20	862.91	50.82	736.13	21.61	11.23	3.87	1691.77	-217.47	1474.30
42	அரச்சலூர்	0.00	1523.41	38.31	1136.22	12.04	1.61	18.25	2729.84	-864.99	1864.85
	மொத்தம்	495.13	34959.57	19235.30	38158.48	1712.31	2882.35	352.70	97795.84	-24111.08	73684.76

மண்டலம் : திருப்பூர்
மாவட்டம் : ஈரோடு

பேரூராட்சிகளின் 2018-19 பொறுப்புகள் மற்றும் சொத்துக்கள் விவரம்

சொத்துக்கள் (ரூ.இலட்சத்தில்)

வ.எண்.	பேரூராட்சிகளின் பெயர்	நிலையான சொத்துக்கள்	இருப்பு	வரிகள் (ம) கட்டணங்கள் வசூலிக்கப்பட வேண்டியவை	நிலை வைப்புத் தொகை/ முதலீடுகள்	முன்பணம்	ரொக்கம் (ம) வங்கி இருப்பு	இதர இனங்கள்	பெருமொத்தம்
1	சென்னிமலை	2470.34	52.18	0.00	0.00	5.77	76.10	0.00	2604.39
2	கருமாண்டிசெல்லிபாளையம்	3540.04	0.00	78.37	0.00	8.62	235.41	11.96	3874.40
3	பெருந்துறை	5471.22	1.35	67.86	0.00	6.80	459.89	2.72	6009.84
4	சித்தோடு	1456.84	0.00	8.37	0.00	4.62	163.14	0.00	1632.97
5	ஆப்பக்கூடல்	1335.31	0.00	0.16	0.00	3.82	237.13	0.00	1576.42
6	வெங்கம்பூர்	1077.76	0.00	27.30	0.00	5.64	107.69	1.56	1219.95
7	சிவகிரி	2282.47	0.00	19.46	0.00	14.38	204.67	0.16	2521.14
8	கொடுமுடி	1890.67	0.00	2.29	0.00	5.99	120.25	33.89	2053.09
9	நசியனூர்	1585.65	0.00	36.87	0.00	3.50	209.83	0.25	1836.10
10	காஞ்சிக்கோவில்	1403.19	0.00	0.46	0.00	8.83	149.74	1.63	1563.85
11	பள்ளபாளையம்	1146.06	0.00	18.34	0.00	1.12	70.10	8.88	1244.50
12	பி.மேட்டுப்பாளையம்	1015.21	0.00	13.82	0.00	21.01	99.39	7.75	1157.18
13	சலங்கபாளையம்	1770.66	0.00	14.22	0.00	2.24	459.45	0.00	2246.57
14	நல்லாம்பட்டி	782.88	0.00	0.98	0.00	0.40	38.11	1.14	823.51
15	கொல்லன்கோவில்	1379.06	0.00	2.09	0.00	11.89	128.59	6.56	1528.19
16	வெள்ளோட்டாம் பரப்பு	1307.24	0.00	6.15	0.00	4.57	144.34	1.93	1464.23
17	சென்னசமுத்திரம்	1393.87	0.00	11.46	0.00	6.91	239.20	2.38	1653.82
18	ஐம்பை	1814.96	0.00	0.42	0.00	5.28	363.02	1.96	2185.64

19	கிளம்பாடி	946.54	0.00	8.61	0.00	3.71	126.47	4.32	1089.65
20	ஊஞ்சலூர்	400.60	0.00	0.00	0.00	0.43	72.69	0.73	474.45
21	பெத்தாம்பாளையம்	980.01	0	1.97	0	3.68	327.4	1.27	1314.33
22	வாணிபுத்தூர்	1402.03	0.00	23.19	0.00	6.04	146.17	0.24	1577.67
23	லக்கம்பட்டி	1329.76	7.74	8.14	0.00	1.83	241.31	0.00	1588.78
24	பவானிசாகர்	1204.95	0.07	37.42	0.00	5.91	111.90	0.01	1360.26
25	நம்பியூர்	2282.29	0.00	26.36	0.00	1.70	219.29	221.25	2750.89
26	அந்தியூர்	1876.26	0.00	59.08	0.00	13.34	590.13	0.80	2539.61
27	பெரியகொடிவேரி	1437.12	0.00	28.38	0.00	5.99	136.60	78.29	1686.38
28	கூகலூர்	1658.23	0.00	7.76	0.00	3.08	228.71	0.00	1897.78
29	அத்தாணி	1137.72	0.00	0.00	0.00	3.08	131.41	0.00	1272.21
30	அரியப்பம்பாளையம்	1328.05	0.00	33.05	0.00	8.62	309.68	0.00	1679.40
31	காசிபாளையம்	1137.73	0.00	4.88	0.00	2.14	205.31	6.07	1356.13
32	நெரிஞ்சிப்பேட்டை	986.02	0.00	2.40	0.21	1.11	206.25	37.92	1233.91
33	அவல்பூந்துறை	1967.18	0.00	5.76	0.00	9.20	116.77	6.54	2105.45
34	பாஞ்சூர்	578.53	0.00	0.00	0.00	3.27	86.30	3.81	671.91
35	மொடக்குறிச்சி	1502.84	44.85	4.26	4.76	0.40	89.76	9.51	1656.38
36	கொளப்பலூர்	1093.33	27.82	81.63	1.37	3.72	107.03	19.53	1334.43
37	எலத்தூர்	1226.44	35.65	12.19	2.15	0.97	115.53	8.40	1401.33
38	அம்மாபேட்டை	1078.93	22.84	1.15	0.63	0.59	295.09	8.81	1408.04
39	ஒலகடம்	1057.38	26.29	0.00	2.27	0.48	176.98	0.00	1263.40
40	வடுகபட்டி	1365.23	47.71	0.12	0.62	1.49	51.99	20.27	1487.43
41	கெம்பநாயக்கன்பாளையம்	1100.56	16.30	0.00	5.54	0.93	346.06	4.91	1474.30
42	அரச்சலூர்	1720.78	91.75	0.00	1.21	4.16	24.12	22.83	1864.85
	மொத்தம்	63921.94	374.55	654.97	18.76	207.26	7969.00	538.28	73684.76

திருப்பூர் மண்டலம்
ஈரோடு மாவட்டம்
சென்னிமலை பேரூராட்சி
2017-2018 மற்றும் 2018-2019 ஆம் ஆண்டு வரவு செலவு விவரம்

செலவினம்

2017-2018	செலவினம்	தொகை (ரூ. இலட்சத்தில்)
105.44	பணியாளர் செலவினம் (ம) ஊதியம்	130.61
0.00	இதரவை	0
31.17	ஓய்வூதியப்பயன்கள்	28.15
59.48	இயக்கசெலவுகள்	79.09
49.30	பழுது (ம) பராமரிப்புச் செலவினம்	48.48
147.06	திட்ட செலவுகள்	161.45
66.97	நிர்வாகசெலவுகள்	73.11
0.15	நிதிச் செலவுகள்	0.34
229.88	தேய்மானம்	171.01
689.45	மொத்தம்	692.24
0	உபரி	0
689.45	பெரு மொத்தம்	692.24

வரவினம்

2017-2018	வரவினம்	தொகை (ரூ. இலட்சத்தில்)
38.03	சொத்துவரி	70.00
11.36	இதரவாரிகள்	14.68
83.71	ஒதுக்கப்பட்டவருவாய்	42.58
169.38	பகிர்மானநிதி (மாநிலநிதியாணையம்)	239.89
49.19	சேவைக் கட்டணம்	62.92
16.48	அரசுமான்யம் (ம) பங்குத் தொகை	0.71
0.17	சொத்துவிற்பனை (ம) வாடகைவரவுகள்	0
64.56	இதரவரவுகள்	78.15
432.88	மொத்தம்	508.93
256.57	பற்றாக்குறை	183.31
689.45	பெருமொத்தம்	692.24

திருப்பூர் மண்டலம்
ஈரோடு மாவட்டம்
சென்னிமலை பேரூராட்சி
2017-2018 மற்றும் 2018-2019 ம் ஆண்டு சொத்துக்கள் மற்றும் பொறுப்புகள் விவரம்
பொறுப்புகள்

2017-2018	பொறுப்புகள்	தொகை (ரூ. இலட்சத்தில்)
24.02	கடன்கள்	24.02
1865.23	அரசு / நகராட்சி / தனிநபர் பங்குத் தொகை	1925.28
36.85	அரசுமான்யம்	188.78
1219.94	திரண்டதேய்மானம்	1390.95
121.99	வைப்புத் தொகை திருப்ப வேண்டியவை	120.06
96.32	இதரபொறுப்புகள்	81.35
0	நிலுவைகள்	0
3364.35	மொத்தம்	3730.44
-943.91	திரண்ட உபரி /பற்றாக்குறை	-1126.05
2420.44	பெருமொத்தம்	2604.39

சொத்துக்கள்

2017-2018	சொத்துக்கள்	தொகை (ரூ. இலட்சத்தில்)
2309.95	நிலையானசொத்துக்கள்	2470.34
51.47	இருப்பு	52.18
0	வாரிகள் (ம) கட்டணங்கள் வசூலிக்கப்பட வேண்டியவை	0
0	நிலை வைப்புத்தொகை/ முதலீடுகள்	0
5.97	முன்பணம்	5.77
53.05	ரொக்கம் (ம) வங்கி இருப்பு	76.10
0	இதர இனங்கள்	0
2420.44	பெருமொத்தம்	2604.39

திருப்பூர் மண்டலம்
ஈரோடு மாவட்டம்
கருமாண்டிசெல்லிபாளையம் பேரூராட்சி
2017-2018 மற்றும் 2018-2019 ஆம் ஆண்டு வரவு செலவு விவரம்

செலவினம்

2017-2018	செலவினம்	தொகை (ரூ. இலட்சத்தில்)
112.04	பணியாளர் செலவினம் (i)உண்தியம்	137.70
0.86	(ii)இதரவை	0
32.04	ஓய்வூதியபயன்கள்	22.65
176.40	இயக்கசெலவுகள்	177.63
66.89	பழுது (ம) பராமரிப்புச் செலவினம்	85.73
77.79	திட்டசெலவுகள்	144.83
165.98	நிர்வாகசெலவுகள்	154.41
0.64	நிதிச் செலவுகள்	10.54
305.39	தேய்மானம்	289.69
938.03	மொத்தம்	1023.18
0	உபரி	0
938.03	பெரு மொத்தம்	1023.28

வரவினம்

2017-2018	வரவினம்	தொகை (ரூ. இலட்சத்தில்)
76.46	சொத்துவரி	106.13
34.04	இதரவரிகள்	40.80
21.78	ஒதுக்கப்பட்டவருவாய்	25.65
328.21	பகிர்மானநிதி (மாநிலநிதியாணையம்)	274.43
55.62	சேவைக் கட்டணம்	86.86
252.87	அரசுமான்யம் (ம) பங்குத் தொகை	85.80
15.44	சொத்துவிற்பனை (ம) வாடகைவரவுகள்	0.47
63.52	இதரவரவுகள்	197.67
847.94	மொத்தம்	817.81
90.09	பற்றாக்குறை	205.47
938.03	பெருமொத்தம்	1023.28

திருப்பூர் மண்டலம்
ஈரோடு மாவட்டம்
கருமாண்டிசெல்லிபாளையம் பேரூராட்சி
2017-2018 மற்றும் 2018-2019 ம் ஆண்டு சொத்துக்கள் மற்றும் பொறுப்புகள் விவரம்
பொறுப்புகள்

2017-2018	பொறுப்புகள்	தொகை (ரூ. இலட்சத்தில்)
13.99	கடன்கள்	13.99
2658.37	அரசு / நகராட்சி / தனிநபர் பங்குத் தொகை	2966.53
230.30	அரசுமான்யம்	173.36
1781.98	திரண்டதேய்மானம்	2071.67
91.99	வைப்புத் தொகை திருப்ப வேண்டியவை	78.20
75.78	இதரபொறுப்புகள்	84.03
0	நிலுவைகள்	0
4852.41	மொத்தம்	5387.78
-1308.05	திரண்ட உபரி /பற்றாக்குறை	-1513.38
3544.36	பெருமொத்தம்	3874.40

சொத்துக்கள்

2017-2018	சொத்துக்கள்	தொகை (ரூ. இலட்சத்தில்)
3164.84	நிலையானசொத்துக்கள்	3540.04
0	இருப்பு	0
37.98	வாரிகள் (ம) கட்டணங்கள் வசூலிக்கப்பட வேண்டியவை	78.37
0	நிலை வைப்புத்தொகை/ முதலீடுகள்	0
8.78	முன்பணம்	8.62
321.17	ரொக்கம் (ம) வங்கி இருப்பு	235.41
11.59	இதர இனங்கள்	11.96
3544.36	பெருமொத்தம்	3874.40

திருப்பூர் மண்டலம்
ஈரோடு மாவட்டம்
பெருந்துறை பேரூராட்சி
2017-2018 மற்றும் 2018-2019 ஆம் ஆண்டு வரவு செலவு விவரம்

செலவினம்

2017-2018	செலவினம்	தொகை (ரூ. இலட்சத்தில்)
108.48	பணியாளர் செலவினம்	151.40
	(i) ஊதியம்	
0	(ii) இதரவை	0
22.25	ஓய்வூதியப்பயன்கள்	26.39
216.18	இயக்கசெலவுகள்	197.00
43.75	பழுது (ம) பராமரிப்புச் செலவினம்	59.02
219.42	திட்டசெலவுகள்	298.68
115.29	நிர்வாகசெலவுகள்	180.13
1.88	நிதிச் செலவுகள்	9.04
231.15	தேய்மானம்	263.37
958.4	மொத்தம்	1185.03
0	உபரி	0
958.40	பெரு மொத்தம்	1185.03

வரவினம்

2017-2018	வரவினம்	தொகை (ரூ. இலட்சத்தில்)
124.12	சொத்துவரி	220.46
17.32	இதரவரிகள்	23.44
93.77	ஒதுக்கப்பட்ட வருவாய்	21.36
334.46	பகிர்மானநிதி (மாநிலநிதியாணையம்)	277.38
77.53	சேவைக் கட்டணம்	118.70
9.23	அரசுமான்யம் (ம) பங்குத் தொகை	0
0.22	சொத்துவிற்பனை (ம) வாடகைவரவுகள்	0.05
199.00	இதரவரவுகள்	245.26
855.65	மொத்தம்	906.65
102.75	பற்றாக்குறை	278.38
958.40	பெருமொத்தம்	1185.03

திருப்பூர் மண்டலம்
ஈரோடு மாவட்டம்
பெருந்துறை பேரூராட்சி
2017-2018 மற்றும் 2018-2019 ம் ஆண்டு சொத்துக்கள் மற்றும் பொறுப்புகள் விவரம்
பொறுப்புகள்

2017-2018	பொறுப்புகள்	தொகை (ரூ. இலட்சத்தில்)
32.78	கடன்கள்	32.78
4178.85	அரசு / நகராட்சி / தனிநபர் பங்குத் தொகை	4646.15
269.10	அரசுமான்யம்	271.05
1876.02	திரண்டதேய்மானம்	2139.39
162.87	வைப்புத் தொகை திருப்ப வேண்டியவை	137.84
99.09	இதரபொறுப்புகள்	115.51
0	நிலுவைகள்	0
6618.71	மொத்தம்	7342.72
-1072.63	திரண்ட உபரி /பற்றாக்குறை	-1332.88
5546.08	பெருமொத்தம்	6009.84

சொத்துக்கள்

2017-2018	சொத்துக்கள்	தொகை (ரூ. இலட்சத்தில்)
5086.94	நிலையானசொத்துக்கள்	5471.22
68.70	இருப்பு	1.35
13.40	வரிகள் (ம) கட்டணங்கள் வசூலிக்கப்பட வேண்டியவை	67.86
0	நிலை வைப்புத்தொகை/ முதலீடுகள்	0
4.40	முன்பணம்	6.80
372.64	ரொக்கம் (ம) வங்கி இருப்பு	459.89
0	இதர இனங்கள்	2.72
5546.08	பெருமொத்தம்	6009.84

திருப்பூர் மண்டலம்
ஈரோடு மாவட்டம்
சித்தோடு பேரூராட்சி
2017-2018 மற்றும் 2018-2019 ஆம் ஆண்டு வரவு செலவு விவரம்

செலவினம்

2017-2018	செலவினம்	தொகை (ரூ. இலட்சத்தில்)
39.22	பணியாளர் செலவினம் (i) ஊதியம்	50.63
0	(ii) இதரவை	0
10.32	ஓய்வூதியப்பயன்கள்	13.93
46.16	இயக்கசெலவுகள்	43.55
23.48	பழுது (ம) பராமரிப்புச் செலவினம்	19.30
85.63	திட்ட செலவுகள்	72.69
44.63	நிர்வாகசெலவுகள்	41.54
0.23	நிதிச் செலவுகள்	0.32
126.45	தேய்மானம்	93.17
376.12	மொத்தம்	335.13
0	உபரி	0
376.12	பெரு மொத்தம்	335.13

வரவினம்

2017-2018	வரவினம்	தொகை (ரூ. இலட்சத்தில்)
13.54	சொத்துவரி	25.41
6.16	இதரவரிகள்	6.11
48.06	ஒதுக்கப்பட்ட வருவாய்	5.32
128.74	பகிர்மானநிதி (மாநிலநிதியாணையம்)	130.92
19.48	சேவைக் கட்டணம்	38.69
2.48	அரசுமான்யம் (ம) பங்குத் தொகை	0.64
0.01	சொத்துவிற்பனை (ம) வாடகைவரவுகள்	0.03
21.66	இதரவரவுகள்	20.21
240.13	மொத்தம்	227.33
135.99	பற்றாக்குறை	107.80
376.12	பெருமொத்தம்	335.13

திருப்பூர் மண்டலம்
ஈரோடு மாவட்டம்
சித்தோடு பேரூராட்சி
2017-2018 மற்றும் 2018-2019 ம் ஆண்டு சொத்துக்கள் மற்றும் பொறுப்புகள் விவரம்
பொறுப்புகள்

2017-2018	பொறுப்புகள்	தொகை (ரூ. இலட்சத்தில்)
5.10	கடன்கள்	5.10
1189.11	அரசு / நகராட்சி / தனிநபர் பங்குத் தொகை	1220.42
55.33	அரசுமான்யம்	64.53
806.93	திரண்டதேய்மானம்	900.10
28.40	வைப்புத் தொகை	22.65
9.72	இதரபொறுப்புகள்	64.41
6.26	நிலுவைகள்	0
2100.85	மொத்தம்	2277.21
-541.13	திரண்ட உபரி /பற்றாக்குறை	-644.24
1559.72	பெருமொத்தம்	1632.97

சொத்துக்கள்

2017-2018	சொத்துக்கள்	தொகை (ரூ. இலட்சத்தில்)
1422.08	நிலையானசொத்துக்கள்	1456.84
0	இருப்பு	0
10.17	வரிகள் (ம) கட்டணங்கள் வசூலிக்கப்பட வேண்டியவை	8.37
0	நிலை வைப்புத்தொகை/ முதலீடுகள்	0
4.85	முன்பணம்	4.62
122.62	ரொக்கம் (ம) வங்கி இருப்பு	163.14
0	இதர இனங்கள்	0
1559.72	பெருமொத்தம்	1632.97

திருப்பூர் மண்டலம்
ஈரோடு மாவட்டம்
ஆப்பக்கூடல் பேரூராட்சி
2017-2018 மற்றும் 2018-2019 ஆம் ஆண்டு வரவு செலவு விவரம்

செலவினம்

2017-2018	செலவினம்	தொகை (ரூ. இலட்சத்தில்)
64.54	பணியாளர் செலவினம் (i)ஊதியம்	76.44
1.73	(ii)இதரவை	0
4.51	ஓய்வூதியப்பயன்கள்	17.11
50.57	இயக்கசெலவுகள்	81.58
34.71	பழுது (ம) பராமரிப்புச் செலவினம்	32.10
124.41	திட்டசெலவுகள்	34.08
11.53	நிர்வாகசெலவுகள்	14.88
2.20	நிதிச் செலவுகள்	0.26
91.42	தேய்மானம்	85.81
385.62	மொத்தம்	342.26
0	உபரி	0
385.62	பெரு மொத்தம்	342.26

வரவினம்

2017-2018	வரவினம்	தொகை (ரூ. இலட்சத்தில்)
22.66	சொத்துவரி	38.95
28.00	இதரவரிகள்	20.65
2.64	ஒதுக்கப்பட்டவருவாய்	24.37
152.25	பகிர்மானநிதி (மாநிலநிதியாணையம்)	137.81
15.70	சேவைக் கட்டணம்	17.32
0	அரசுமான்யம் (ம) பங்குத் தொகை	0.62
0.02	சொத்துவிற்பனை (ம) வாடகைவரவுகள்	0.29
15.04	இதரவரவுகள்	25.18
236.31	மொத்தம்	265.19
149.31	பற்றாக்குறை	77.07
385.62	பெருமொத்தம்	342.26

திருப்பூர் மண்டலம்
ஈரோடு மாவட்டம்
ஆப்பக்கூடல் பேரூராட்சி
2017-2018 மற்றும் 2018-2019 ம் ஆண்டு சொத்துக்கள் மற்றும் பொறுப்புகள் விவரம்
பொறுப்புகள்

2017-2018	பொறுப்புகள்	தொகை (ரூ. இலட்சத்தில்)
43.99	கடன்கள்	43.99
849.07	அரசு / நகராட்சி / தனிநபர் பங்குத் தொகை	969.58
80.80	அரசமான்யம்	187.59
682.49	திரண்டதேய்மானம்	768.30
39.53	வைப்புத் தொகை	49.46
55.74	இதரபொறுப்புகள்	100.89
0	நிலுவைகள்	0
1751.62	மொத்தம்	2119.81
-466.32	திரண்ட உபரி /பற்றாக்குறை	-543.39
1285.30	பெருமொத்தம்	1576.42

சொத்துக்கள்

2017-2018	சொத்துக்கள்	தொகை (ரூ. இலட்சத்தில்)
1096.18	நிலையானசொத்துக்கள்	1335.31
0	இருப்பு	0
3.13	வரிகள் (ம) கட்டணங்கள் வசூலிக்கப்பட வேண்டியவை	0.16
0	நிலை வைப்புத்தொகை/ முதலீடுகள்	0
2.49	முன்பணம்	3.82
183.50	ரொக்கம் (ம) வங்கி இருப்பு	237.13
0	இதர இனங்கள்	0
1285.30	பெருமொத்தம்	1576.42

திருப்பூர் மண்டலம்
ஈரோடு மாவட்டம்
வெங்கம்பூர் பேரூராட்சி
2017-2018 மற்றும் 2018-2019 ஆம் ஆண்டு வரவு செலவு விவரம்

செலவினம்

2017-2018	செலவினம்	தொகை (ரூ. இலட்சத்தில்)
41.41	பணியாளர் செலவினம் (i)உள்தியம்	53.51
0.91	(ii)இதரவை	0
11.71	ஓய்வூதியபயன்கள்	13.55
50.65	இயக்கசெலவுகள்	63.88
45.71	பழுது (ம) பராமரிப்புச் செலவினம்	56.65
1.23	திட்டசெலவுகள்	0.36
29.92	நிர்வாகசெலவுகள்	39.31
0.05	நிதிச் செலவுகள்	1.61
60.92	தேய்மானம்	50.86
242.51	மொத்தம்	279.73
0	உபரி	0
242.51	பெரு மொத்தம்	279.73

வரவினம்

2017-2018	வரவினம்	தொகை (ரூ. இலட்சத்தில்)
6.59	சொத்துவரி	9.37
2.07	இதரவரிகள்	5.35
2.02	ஒதுக்கப்பட்டவருவாய்	1.75
145.88	பகிர்மானநிதி (மாநிலநிதியாணையம்)	125.55
20.91	சேவைக் கட்டணம்	12.71
22.22	அரசுமான்யம் (ம) பங்குத் தொகை	53.33
0.08	சொத்துவிற்பனை (ம) வாடகைவரவுகள்	0.72
11.96	இதரவரவுகள்	15.10
211.73	மொத்தம்	223.88
30.78	பற்றாக்குறை	55.85
242.51	பெருமொத்தம்	279.73

திருப்பூர் மண்டலம்
ஈரோடு மாவட்டம்
வெங்கம்பூர் பேரூராட்சி
2017-2018 மற்றும் 2018-2019 ம் ஆண்டு சொத்துக்கள் மற்றும் பொறுப்புகள் விவரம்
பொறுப்புகள்

2017-2018	பொறுப்புகள்	தொகை (ரூ. இலட்சத்தில்)
63.53	கடன்கள்	63.53
819.59	அரசு / நகராட்சி / தனிநபர் பங்குத் தொகை	840.00
49.04	அரசுமான்யம்	1.41
691.58	திரண்டதேய்மானம்	742.44
8.76	வைப்புத் தொகை	13.33
4.56	இதரபொறுப்புகள்	5.10
0	நிலுவைகள்	0
1637.06	மொத்தம்	1665.81
-390.03	திரண்ட உபரி /பற்றாக்குறை	-445.86
1247.03	பெருமொத்தம்	1219.95

சொத்துக்கள்

2017-2018	சொத்துக்கள்	தொகை (ரூ. இலட்சத்தில்)
1055.10	நிலையானசொத்துக்கள்	1077.76
0	இருப்பு	0
2.77	வரிகள் (ம) கட்டணங்கள் வசூலிக்கப்பட வேண்டியவை	27.30
0	நிலை வைப்புத்தொகை/ முதலீடுகள்	0
4.08	முன்பணம்	5.64
183.57	ரொக்கம் (ம) வங்கி இருப்பு	107.69
1.51	இதர இனங்கள்	1.56
1247.03	பெருமொத்தம்	1219.95

திருப்பூர் மண்டலம்
ஈரோடு மாவட்டம்
சிவகிரி பேரூராட்சி
2017-2018 மற்றும் 2018-2019 ஆம் ஆண்டு வரவு செலவு விவரம்

செலவினம்

2017-2018	செலவினம்	தொகை (ரூ. இலட்சத்தில்)
110.76	பணியாளர் செலவினம் (i)உள்தியம்	137.71
1.40	(ii)இதரவை	0
29.99	ஓய்வூதியப்பயன்கள்	32.58
117.05	இயக்கசெலவுகள்	126.26
44.74	பழுது (ம) பராமரிப்புச் செலவினம்	56.25
114.53	திட்டசெலவுகள்	104.49
22.12	நிர்வாகசெலவுகள்	21.52
0.41	நிதிச் செலவுகள்	0.32
195.65	தேய்மானம்	217.07
636.65	மொத்தம்	696.20
0	உபரி	0
636.65	பெரு மொத்தம்	696.20

வரவினம்

2017-2018	வரவினம்	தொகை (ரூ. இலட்சத்தில்)
17.63	சொத்துவரி	35.94
12.55	இதரவரிகள்	11.93
160.36	ஒதுக்கப்பட்டவருவாய்	6.11
273.98	பகிர்மானநிதி (மாநிலநிதியாணையம்)	226.22
21.11	சேவைக் கட்டணம்	19.68
9.92	அரசுமான்யம் (ம) பங்குத் தொகை	0.81
0.12	சொத்துவிற்பனை (ம) வாடகைவரவுகள்	0.21
57.07	இதரவரவுகள்	64.24
552.74	மொத்தம்	365.14
83.91	பற்றாக்குறை	331.06
636.65	பெருமொத்தம்	696.20

**திருப்பூர் மண்டலம்
ஈரோடு மாவட்டம்
சிவகிரி பேரூராட்சி
2017-2018 மற்றும் 2018-2019 ம் ஆண்டு சொத்துக்கள் மற்றும் பொறுப்புகள் விவரம்
பொறுப்புகள்**

2017-2018	பொறுப்புகள்	தொகை (ரூ. இலட்சத்தில்)
16.98	கடன்கள்	15.36
1482.10	அரசு / நகராட்சி / தனிநபர் பங்குத் தொகை	1669.90
171.49	அரசுமான்யம்	279.57
1178.19	திரண்டதேய்மானம்	1395.27
37.55	வைப்புத் தொகை	40.12
5.99	இதரபொறுப்புகள்	6.97
0	நிலுவைகள்	0
2892.30	மொத்தம்	3407.19
-556.08	திரண்ட உபரி /பற்றாக்குறை	-886.05
2336.22	பெருமொத்தம்	2521.14

சொத்துக்கள்

2017-2018	சொத்துக்கள்	தொகை (ரூ. இலட்சத்தில்)
2070.53	நிலையான சொத்துக்கள்	2282.47
19.39	இருப்பு	0
8.51	வாரிகள் (ம) கட்டணங்கள் வசூலிக்கப்பட வேண்டியவை	19.46
0	நிலை வைப்புத்தொகை/ முதலீடுகள்	0
1.01	முன்பணம்	14.38
236.78	ரொக்கம் (ம) வங்கி இருப்பு	204.67
0	இதர இனங்கள்	0.16
2336.22	பெருமொத்தம்	2521.14

திருப்பூர் மண்டலம்
ஈரோடு மாவட்டம்
கொடுமுடி பேரூராட்சி
2017-2018 மற்றும் 2018-2019 ஆம் ஆண்டு வரவு செலவு விவரம்

செலவினம்

2017-2018	செலவினம்	தொகை (ரூ. இலட்சத்தில்)
115.08	பணியாளர் செலவினம்	133.69
	(i) ஊதியம்	
3.07	(ii) இதரவை	0
32.67	ஓய்வூதியப்பயன்கள்	31.49
92.71	இயக்கசெலவுகள்	105.76
30.86	பழுது (ம) பராமரிப்புச் செலவினம்	43.56
5.91	திட்டசெலவுகள்	6.92
153.58	நிர்வாகசெலவுகள்	59.08
0.86	நிதிச் செலவுகள்	0.13
180.65	தேய்மானம்	162.77
615.39	மொத்தம்	543.40
0	உபரி	0
615.39	பெரு மொத்தம்	543.40

வரவினம்

2017-2018	வரவினம்	தொகை (ரூ. இலட்சத்தில்)
36.40	சொத்துவரி	57.58
13.54	இதரவரிகள்	22.14
5.17	ஒதுக்கப்பட்டவருவாய்	16.08
191.96	பகிர்மானநிதி (மாநிலநிதியாணையம்)	162.81
63.24	சேவைக் கட்டணம்	64.46
30.89	அரசுமான்யம் (ம) பங்குத் தொகை	75.17
0.07	சொத்துவிற்பனை (ம) வாடகைவரவுகள்	0.69
43.30	இதரவரவுகள்	54.27
384.57	மொத்தம்	453.20
230.82	பற்றாக்குறை	90.20
615.39	பெருமொத்தம்	543.40

திருப்பூர் மண்டலம்
ஈரோடு மாவட்டம்
கொடுமுடி பேரூராட்சி
2017-2018 மற்றும் 2018-2019 ம் ஆண்டு சொத்துக்கள் மற்றும் பொறுப்புகள் விவரம்
பொறுப்புகள்

2017-2018	பொறுப்புகள்	தொகை (ரூ. இலட்சத்தில்)
15.09	கடன்கள்	15.09
1416.02	அரசு / நகராட்சி / தனிநபர் பங்குத் தொகை	1581.28
67.10	அரசு மான்யம்	57.01
956.00	திரண்டதேய்மானம்	1103.34
102.02	வைப்புத் தொகை	62.17
54.12	இதரபொறுப்புகள்	25.92
0	நிலுவைகள்	0
2610.35	மொத்தம்	2844.81
-701.53	திரண்ட உபரி /பற்றாக்குறை	-791.72
1908.82	பெருமொத்தம்	2053.09

சொத்துக்கள்

2017-2018	சொத்துக்கள்	தொகை (ரூ. இலட்சத்தில்)
1758.60	நிலையானசொத்துக்கள்	1890.67
0	இருப்பு	0
9.29	வரிகள் (ம) கட்டணங்கள் வசூலிக்கப்பட வேண்டியவை	2.29
0	நிலை வைப்புத்தொகை/ முதலீடுகள்	0
5.84	முன்பணம்	5.99
109.48	ரொக்கம் (ம) வங்கி இருப்பு	120.25
25.61	இதர இனங்கள்	33.89
1908.82	பெருமொத்தம்	2053.09

திருப்பூர் மண்டலம்
ஈரோடு மாவட்டம்
நசியனூர் பேரூராட்சி
2017-2018 மற்றும் 2018-2019 ஆம் ஆண்டு வரவு செலவு விவரம்

செலவினம்

2017-2018	செலவினம்	தொகை (ரூ. இலட்சத்தில்)
45.14	பணியாளர் செலவினம் (i) உத்யம்	52.31
0.40	(ii) இதரவை	0
6.30	ஓய்வூதியப்பயன்கள்	10.95
60.69	இயக்கசெலவுகள்	70.20
36.31	பழுது (ம) பராமரிப்புச் செலவினம்	66.32
27.25	திட்டசெலவுகள்	57.82
54.20	நிர்வாகசெலவுகள்	55.31
0.05	நிதிச் செலவுகள்	1.21
73.44	தேய்மானம்	124.40
303.78	மொத்தம்	438.52
0	உபரி	0
303.78	பெரு மொத்தம்	438.52

வரவினம்

2017-2018	வரவினம்	தொகை (ரூ. இலட்சத்தில்)
23.02	சொத்துவரி	68.16
3.90	இதரவரிகள்	4.84
94.31	ஒதுக்கப்பட்ட வருவாய்	21.93
160.90	பகிர்மானநிதி (மாநிலநிதியாணையம்)	141.01
19.31	சேவைக் கட்டணம்	22.28
6.16	அரசுமான்யம் (ம) பங்குத் தொகை	0.61
0.13	சொத்துவிற்பனை (ம) வாடகைவரவுகள்	0.07
12.14	இதரவரவுகள்	157.37
319.87	மொத்தம்	416.27
-16.09	பற்றாக்குறை	22.25
303.78	பெருமொத்தம்	438.52

திருப்பூர் மண்டலம்
ஈரோடு மாவட்டம்
நசியனூர் பேரூராட்சி
2017-2018 மற்றும் 2018-2019 ம் ஆண்டு சொத்துக்கள் மற்றும் பொறுப்புகள் விவரம்
பொறுப்புகள்

2017-2018	பொறுப்புகள்	தொகை (ரூ. இலட்சத்தில்)
9.66	கடன்கள்	9.66
1139.98	அரசு / நகராட்சி / துணைநகர் பங்குத் தொகை	1410.17
100.86	அரசுமான்யம்	112.27
806.06	திரண்டதேய்மானம்	930.46
26.63	வைப்புத் தொகை	49.40
43.44	இதரபொறுப்புகள்	52.69
0	நிலுவைகள்	0
2126.63	மொத்தம்	2564.65
-707.38	திரண்ட உபரி /பற்றாக்குறை	-728.55
1419.25	பெருமொத்தம்	1836.10

சொத்துக்கள்

2017-2018	சொத்துக்கள்	தொகை (ரூ. இலட்சத்தில்)
1263.63	நிலையானசொத்துக்கள்	1585.65
0	இருப்பு	0
11.74	வாரிகள் (ம) கட்டணங்கள் வசூலிக்கப்பட வேண்டியவை	36.87
0	நிலை வைப்புத்தொகை/ முதலீடுகள்	0
3.04	முன்பணம்	3.50
140.77	ரொக்கம் (ம) வங்கி இருப்பு	209.83
0.07	இதர இனங்கள்	0.25
1419.25	பெருமொத்தம்	1836.10

திருப்பூர் மண்டலம்
ஈரோடு மாவட்டம்
காஞ்சிகோவில் பேரூராட்சி
2017-2018 மற்றும் 2018-2019 ஆம் ஆண்டு வரவு செலவு விவரம்

செலவினம்

2017-2018	செலவினம்	தொகை (ரூ. இலட்சத்தில்)
37.75	பணியாளர் செலவினம் (i)உண்தியம்	50.86
1.07	(ii)இதரவை	0
17.79	ஒய்வூதியபயன்கள்	19.35
63.65	இயக்கசெலவுகள்	106.83
85.11	பழுது (ம) பராமரிப்புச் செலவினம்	49.06
0.14	திட்டசெலவுகள்	59.33
85.89	நிர்வாகசெலவுகள்	37.28
0	நிதிச் செலவுகள்	1.33
89.53	தேய்மானம்	128.88
380.93	மொத்தம்	452.92
0	உபரி	37.16
380.93	பெரு மொத்தம்	490.08

வரவினம்

2017-2018	வரவினம்	தொகை (ரூ. இலட்சத்தில்)
12.83	சொத்துவரி	20.48
4.66	இதரவரிகள்	4.87
20.29	ஒதுக்கப்பட்டவருவாய்	14.99
180.53	பகிர்மானநிதி (மாநிலநிதியாணையம்)	171.02
5.38	சேவைக் கட்டணம்	7.33
0	அரசுமான்யம் (ம) பங்குத் தொகை	217.48
0.19	சொத்துவிற்பனை (ம) வாடகைவரவுகள்	1.00
34.70	இதரவரவுகள்	52.91
258.58	மொத்தம்	490.08
122.35	பற்றாக்குறை	0
380.93	பெருமொத்தம்	490.08

**திருப்பூர் மண்டலம்
ஈரோடு மாவட்டம்
காஞ்சிகோவில் பேரூராட்சி
2017-2018 மற்றும் 2018-2019 ம் ஆண்டு சொத்துக்கள் மற்றும் பொறுப்புகள் விவரம்
பொறுப்புகள்**

2017-2018	பொறுப்புகள்	தொகை (ரூ. இலட்சத்தில்)
2.56	கடன்கள்	2.56
1105.22	அரசு / நகராட்சி / தனிநபர் பங்குத் தொகை	1229.60
0	அரசுமான்யம்	54.41
711.72	திரண்டதேய்மானம்	840.60
53.45	வைப்புத் தொகை	50.59
266.10	இதரபொறுப்புகள்	39.81
0	நிலுவைகள்	0
2139.05	மொத்தம்	2217.57
-690.89	திரண்ட உபரி /பற்றாக்குறை	-653.72
1448.16	பெருமொத்தம்	1563.85

சொத்துக்கள்

2017-2018	சொத்துக்கள்	தொகை (ரூ. இலட்சத்தில்)
1279.42	நிலையானசொத்துக்கள்	1403.19
0	இருப்பு	0
30.07	வாரிகள் (ம) கட்டணங்கள் வசூலிக்கப்பட வேண்டியவை	0.46
0	நிலை வைப்புத்தொகை/ முதலீடுகள்	0
2.90	முன்பணம்	8.83
134.74	ரொக்கம் (ம) வங்கி இருப்பு	149.74
1.90	இதர இனங்கள்	1.63
1449.03	பெருமொத்தம்	1563.85

திருப்பூர் மண்டலம்
ஈரோடு மாவட்டம்
பள்ளபாளையம் பேரூராட்சி
2017-2018 மற்றும் 2018-2019 ஆம் ஆண்டு வரவு செலவு விவரம்

செலவினம்

2017-2018	செலவினம்	தொகை (ரூ. இலட்சத்தில்)
22.00	பணியாளர் செலவினம் (i) உணதியம்	33.07
0.69	(ii) இதரவை	0
9.54	ஓய்வூதியப்பயன்கள்	23.95
72.09	இயக்கசெலவுகள்	76.12
27.55	பழுது (ம) பராமரிப்புச் செலவினம்	30.95
31.47	திட்டசெலவுகள்	44.85
78.24	நிர்வாகசெலவுகள்	50.06
0.24	நிதிச் செலவுகள்	0.10
82.32	தேய்மானம்	67.81
324.14	மொத்தம்	326.91
0	உபரி	0
324.14	பெரு மொத்தம்	326.91

வரவினம்

2017-2018	வரவினம்	தொகை (ரூ. இலட்சத்தில்)
10.45	சொத்துவரி	17.90
2.06	இதரவரிகள்	2.88
2.57	ஒதுக்கப்பட்டவருவாய்	3.62
141.50	பகிர்மானநிதி (மாநிலநிதியாணையம்)	121.90
6.66	சேவைக் கட்டணம்	8.73
21.37	அரசுமான்யம் (ம) பங்குத் தொகை	50.80
0.01	சொத்துவிற்பனை (ம) வாடகைவரவுகள்	0.04
24.03	இதரவரவுகள்	21.32
208.65	மொத்தம்	0
115.49	பற்றாக்குறை	99.72
324.14	பெருமொத்தம்	326.91

திருப்பூர் மண்டலம்
ஈரோடு மாவட்டம்
பள்ளபாளையம் பேரூராட்சி
2017-2018 மற்றும் 2018-2019 ம் ஆண்டு சொத்துக்கள் மற்றும் பொறுப்புகள் விவரம்
பொறுப்புகள்

2017-2018	பொறுப்புகள்	தொகை (ரூ. இலட்சத்தில்)
2.58	கடன்கள்	2.58
275.32	அரசு / நகராட்சி / தனிநபர் பங்குத் தொகை	308.39
558.19	அரசு மான்யம்	596.13
598.89	திரண்டதேய்மானம்	666.70
25.48	வைப்புத் தொகை திருப்ப வேண்டியவை	33.79
138.9	இதர பொறுப்புகள்	88.72
0	நிலுவைகள்	14.76
1599.36	மொத்தம்	1711.07
-366.83	திரண்ட பற்றாக்குறை	-466.57
1232.53	பெருமொத்தம்	1244.50

சொத்துக்கள்

2017-2018	சொத்துக்கள்	தொகை (ரூ. இலட்சத்தில்)
1075.04	நிலையான சொத்துக்கள்	1146.06
0	இருப்பு	0
8.22	வரிகள் (ம) கட்டணங்கள் வசூலிக்கப்பட வேண்டியவை	18.34
0	நிலை வைப்புத்தொகை/ முதலீடுகள்	0
1.25	முன்பணம்	1.12
142.11	ரொக்கம் (ம) வங்கி இருப்பு	70.10
5.91	இதர இனங்கள்	8.88
1232.53	பெருமொத்தம்	1244.50

திருப்பூர் மண்டலம்
ஈரோடு மாவட்டம்
பி. மேட்டுப்பாளையம் பேரூராட்சி
2017-2018 மற்றும் 2018-2019 ஆம் ஆண்டு வரவு செலவு விவரம்

செலவினம்

2017-2018	செலவினம்	தொகை (ரூ. இலட்சத்தில்)
43.46	பணியாளர் செலவினம் (i)ஊதியம்	53.32
0.37	(ii)இதரவை	0
10.75	ஓய்வூதிய பயன்கள்	14.03
62.59	இயக்க செலவுகள்	60.80
43.68	பழுது (ம) பராமரிப்புச் செலவினம்	29.85
25.07	திட்ட செலவுகள்	29.74
14.77	நிர்வாக செலவுகள்	43.64
0.06	நிதிச் செலவுகள்	1.32
47.05	தேய்மானம்	69.21
247.80	மொத்தம்	301.91
0	உபரி	0
247.80	பெரு மொத்தம்	301.91

வரவினம்

2017-2018	வரவினம்	தொகை (ரூ. இலட்சத்தில்)
5.21	சொத்துவரி	8.37
2.07	இதர வரிகள்	4.26
3.92	ஒதுக்கப்பட்ட வருவாய்	5.43
119.61	பகிர்மானநிதி (மாநிலநிதியாணையம்)	120.52
3.98	சேவைக் கட்டணம்	8.24
21.05	அரசு மான்யம் (ம) பங்குத் தொகை	50.03
0.01	சொத்து விற்பனை (ம) வாடகை வரவுகள்	0
21.68	இதர வரவுகள்	27.80
0	மொத்தம்	224.65
70.27	பற்றாக்குறை	77.26
247.80	பெருமொத்தம்	301.91

திருப்பூர் மண்டலம்
ஈரோடு மாவட்டம்
பி. மேட்டுப்பாளையம் பேரூராட்சி
2017-2018 மற்றும் 2018-2019 ம் ஆண்டு சொத்துக்கள் மற்றும் பொறுப்புகள் விவரம்
பொறுப்புகள்

2017-2018	பொறுப்புகள்	தொகை (ரூ. இலட்சத்தில்)
1.71	கடன்கள்	1.71
177.89	அரசு / நகராட்சி / தனிநபர் பங்குத் தொகை	197.10
529.07	அரசு மான்யம்	642.22
399.62	திரண்டதேய்மானம்	467.61
25.15	வைப்புத் தொகை திருப்ப வேண்டியவை	40.00
95.24	இதர பொறுப்புகள்	95.29
0	நிலுவைகள்	0
1228.68	மொத்தம்	1443.93
-209.49	திரண்ட உயரி /பற்றாக்குறை	-286.75
1019.19	பெருமொத்தம்	1157.18

சொத்துக்கள்

2017-2018	சொத்துக்கள்	தொகை (ரூ. இலட்சத்தில்)
817.28	நிலையானசொத்துக்கள்	1015.21
0	இருப்பு	0
5.53	வாரிகள் (ம) கட்டணங்கள் வசூலிக்கப்பட வேண்டியவை	13.82
0	நிலை வைப்புத்தொகை/ முதலீடுகள்	0
1.22	முன்பணம்	21.01
167.58	ரொக்கம் (ம) வங்கி இருப்பு	99.39
27.58	இதர இனங்கள்	7.75
1019.19	பெருமொத்தம்	1157.18

திருப்பூர் மண்டலம்
ஈரோடு மாவட்டம்
சலங்கபாளையம் பேரூராட்சி
2017-2018 மற்றும் 2018-2019 ஆம் ஆண்டு வரவு செலவு விவரம்

செலவினம்

2017-2018	செலவினம்	தொகை (ரூ. இலட்சத்தில்)
41.69	பணியாளர் செலவினம் (i) உத்யம்	62.70
0.94	(ii) இதரவை	0
6.31	ஓய்வூதியப்பயன்கள்	19.07
81.80	இயக்க செலவுகள்	73.62
42.74	பழுது (ம) பராமரிப்புச் செலவினம்	35.03
49.34	திட்ட செலவுகள்	73.64
152.43	நிர்வாக செலவுகள்	90.16
0.40	நிதிச் செலவுகள்	0.43
154.26	தேய்மானம்	154.59
529.91	மொத்தம்	509.24
0	உபரி	0
529.91	பெரு மொத்தம்	509.24

வரவினம்

2017-2018	வரவினம்	தொகை (ரூ. இலட்சத்தில்)
17.52	சொத்துவரி	25.98
4.20	இதரவரிகள்	7.29
11.12	ஒதுக்கப்பட்ட வருவாய்	3.46
251.88	பகிர்மானநிதி (மாநிலநிதியாணையம்)	217.63
7.93	சேவைக் கட்டணம்	43.23
42.87	அரசுமான்யம் (ம) பங்குத் தொகை	132.60
0.14	சொத்துவிற்பனை (ம) வாடகைவரவுகள்	0.01
39.85	இதரவரவுகள்	57.15
375.51	மொத்தம்	487.35
154.40	பற்றாக்குறை	21.89
529.91	பெருமொத்தம்	509.24

திருப்பூர் மண்டலம்
ஈரோடு மாவட்டம்
சலங்கபாளையம் பேரூராட்சி
2017-2018 மற்றும் 2018-2019 ம் ஆண்டு சொத்துக்கள் மற்றும் பொறுப்புகள் விவரம்
பொறுப்புகள்

2017-2018	பொறுப்புகள்	தொகை (ரூ. இலட்சத்தில்)
2.47	கடன்கள்	2.47
701.01	அரசு / நகராட்சி / தனிநபர் பங்குத் தொகை	742.69
474.06	அரசு மான்யம்	599.06
952.80	திரண்டதேய்மானம்	1107.39
18.95	வைப்புத் தொகை திருப்ப வேண்டியவை	26.13
61.06	இதர பொறுப்புகள்	150.48
0	நிலுவைகள்	0
2210.35	மொத்தம்	2628.22
-359.76	திரண்ட பற்றாக்குறை	-381.65
1850.59	பெருமொத்தம்	2246.57

சொத்துக்கள்

2017-2018	சொத்துக்கள்	தொகை (ரூ. இலட்சத்தில்)
1565.38	நிலையான சொத்துக்கள்	1770.66
0	இருப்பு	0
13.88	வாரிகள் (ம) கட்டணங்கள் வசூலிக்கப்பட வேண்டியவை	14.22
0	நிலை வைப்புத்தொகை/ முதலீடுகள்	0
2.05	முன்பணம்	2.24
262.63	ரொக்கம் (ம) வங்கி இருப்பு	459.45
6.65	இதர இனங்கள்	0
1850.59	பெருமொத்தம்	2246.57

திருப்பூர் மண்டலம்
ஈரோடு மாவட்டம்
நல்லாம்பட்டி பேரூராட்சி
2017-2018 மற்றும் 2018-2019 ஆம் ஆண்டு வரவு செலவு விவரம்

செலவினம்

2017-2018	செலவினம்	தொகை (ரூ. இலட்சத்தில்)
21.40	பணியாளர் செலவினம் (i) உள்தியம்	29.32
0.21	(ii) இதரவை	0
1.70	ஓய்வூதியபயன்கள்	9.82
32.19	இயக்க செலவுகள்	36.46
24.27	பழுது (ம) பராமரிப்புச் செலவினம்	11.12
11.71	திட்ட செலவுகள்	27.16
16.53	நிர்வாக செலவுகள்	30.38
0	நிதிச் செலவுகள்	0.03
36.58	தேய்மானம்	66.40
144.59	மொத்தம்	210.69
0	உபரி	0
144.59	பெரு மொத்தம்	210.69

வரவினம்

2017-2018	வரவினம்	தொகை (ரூ. இலட்சத்தில்)
4.13	சொத்துவரி	4.84
2.13	இதரவரிகள்	3.26
1.35	ஒதுக்கப்பட்ட வருவாய்	1.81
71.59	பகிர்மானநிதி (மாநிலநிதியாணையம்)	72.34
1.92	சேவைக் கட்டணம்	4.11
29.94	அரசமான்யம் (ம) பங்குத் தொகை	23.43
0.56	சொத்துவிற்பனை (ம) வாடகைவரவுகள்	0.08
10.70	இதரவரவுகள்	19.61
122.32	மொத்தம்	129.48
22.27	பற்றாக்குறை	81.21
144.59	பெருமொத்தம்	210.69

திருப்பூர் மண்டலம்
ஈரோடு மாவட்டம்
நல்லாம்பட்டி பேரூராட்சி
2017-2018 மற்றும் 2018-2019 ம் ஆண்டு சொத்துக்கள் மற்றும் பொறுப்புகள் விவரம்
பொறுப்புகள்

2017-2018	பொறுப்புகள்	தொகை (ரூ. இலட்சத்தில்)
2.25	கடன்கள்	2.25
81.83	அரசு / நகராட்சி / தனிநபர் பங்குத் தொகை	101.35
476.54	அரசு மான்யம்	561.04
377.49	திரண்டதேய்மானம்	443.89
7.71	வைப்புத் தொகை திருப்ப வேண்டியவை	13.25
52.07	இதர பொறுப்புகள்	52.23
0	நிலுவைகள்	0
997.89	மொத்தம்	1174.01
-269.29	திரண்ட பற்றாக்குறை	-350.50
728.60	பெருமொத்தம்	823.51

சொத்துக்கள்

2017-2018	சொத்துக்கள்	தொகை (ரூ. இலட்சத்தில்)
667.42	நிலையான சொத்துக்கள்	782.88
0	இருப்பு	0
13.21	வரிகள் (ம) கட்டணங்கள் வசூலிக்கப்பட வேண்டியவை	0.98
0	நிலை வைப்புத்தொகை/ முதலீடுகள்	0
0.12	முன்பணம்	0.40
47.58	ரொக்கம் (ம) வங்கி இருப்பு	38.11
0.27	இதர இனங்கள்	1.14
728.60	பெருமொத்தம்	823.51

திருப்பூர் மண்டலம்
ஈரோடு மாவட்டம்
கொல்லன்கோவில் பேரூராட்சி
2017-2018 மற்றும் 2018-2019 ஆம் ஆண்டு வரவு செலவு விவரம்

செலவினம்

2017-2018	செலவினம்	தொகை (ரூ. இலட்சத்தில்)
26.63	பணியாளர் செலவினம் (i) ஊதியம்	28.18
0.42	(ii) இதரவை	0
10.49	ஓய்வூதியப்பயன்கள்	12.22
87.67	இயக்க செலவுகள்	90.30
26.06	பழுது (ம) பராமரிப்புச் செலவினம்	26.77
0.47	திட்டசெலவுகள்	0.00
29.98	நிர்வாகசெலவுகள்	43.24
3.60	நிதிச் செலவுகள்	1.27
127.61	தேய்மானம்	111.08
312.93	மொத்தம்	313.06
0	உபரி	0
312.93	பெரு மொத்தம்	313.06

வரவினம்

2017-2018	வரவினம்	தொகை (ரூ. இலட்சத்தில்)
6.28	சொத்துவரி	9.68
4.19	இதரவரிகள்	6.14
2.44	ஒதுக்கப்பட்ட வருவாய்	1.82
155.48	பகிர்மானநிதி (மாநிலநிதியாணையம்)	134.26
2.66	சேவைக் கட்டணம்	7.13
24.25	அரசுமான்யம் (ம) பங்குத் தொகை	57.63
0.09	சொத்துவிற்பனை (ம) வாடகைவரவுகள்	0.01
14.36	இதரவரவுகள்	18.59
209.75	மொத்தம்	235.26
103.18	பற்றாக்குறை	77.80
312.93	பெருமொத்தம்	313.06

திருப்பூர் மண்டலம்
ஈரோடு மாவட்டம்
கொல்லன்கோவில் பேரூராட்சி
2017-2018 மற்றும் 2018-2019 ம் ஆண்டு சொத்துக்கள் மற்றும் பொறுப்புகள் விவரம்
பொறுப்புகள்

2017-2018	பொறுப்புகள்	தொகை (ரூ. இலட்சத்தில்)
14.79	கடன்கள்	10.60
223.14	அரசு / நகராட்சி / தனிநபர் பங்குத் தொகை	242.78
872.73	அரசு மான்யம்	912.23
21.13	திரண்டதேய்மானம்	935.53
828.01	வைப்புத் தொகை திருப்ப வேண்டியவை	14.96
32.35	இதர பொறுப்புகள்	39.71
0	நிலுவைகள்	0
0	மொத்தம்	2155.81
-549.82	திரண்ட பற்றாக்குறை	-627.62
1442.33	பெருமொத்தம்	1528.19

சொத்துக்கள்

2017-2018	சொத்துக்கள்	தொகை (ரூ. இலட்சத்தில்)
1316.65	நிலையான சொத்துக்கள்	1379.06
0	இருப்பு	0
7.09	வாரிகள் (ம) கட்டணங்கள் வசூலிக்கப்பட வேண்டியவை	2.09
0	நிலை வைப்புத்தொகை/ முதலீடுகள்	0
11.67	முன்பணம்	11.89
100.58	ரொக்கம் (ம) வங்கி இருப்பு	128.59
6.34	இதர இனங்கள்	6.56
1442.33	பெருமொத்தம்	1528.19

திருப்பூர் மண்டலம்
ஈரோடு மாவட்டம்
வெள்ளோட்டாம்பரப்பு பேரூராட்சி
2017-2018 மற்றும் 2018-2019 ஆம் ஆண்டு வரவு செலவு விவரம்

செலவினம்

2017-2018	செலவினம்	தொகை (ரூ. இலட்சத்தில்)
21.77	பணியாளர் செலவினம் (i)ஊதியம்	29.07
0.52	(ii)இதரவை	0
10.43	ஓய்வூதியப்பயன்கள்	12.35
55.59	இயக்க செலவுகள்	61.33
25.42	பழுது (ம) பராமரிப்புச் செலவினம்	32.52
4.70	திட்டசெலவுகள்	10.64
72.26	நிர்வாகசெலவுகள்	38.96
0.02	நிதிச் செலவுகள்	0.05
111.66	தேய்மானம்	118.59
302.37	மொத்தம்	303.51
0	உபரி	0
302.37	பெரு மொத்தம்	303.51

வரவினம்

2017-2018	வரவினம்	தொகை (ரூ. இலட்சத்தில்)
6.90	சொத்துவரி	8.41
2.83	இதரவரிகள்	6.38
2.28	ஒதுக்கப்பட்டவருவாய்	1.36
139.87	பகிர்மானநிதி (மாநிலநிதியாணையம்)	120.76
0.72	சேவைக் கட்டணம்	2.03
21.11	அரசுமான்யம் (ம) பங்குத் தொகை	50.68
0	சொத்துவிற்பனை (ம) வாடகைவரவுகள்	0.06
20.38	இதரவரவுகள்	16.72
194.09	மொத்தம்	206.40
108.28	பற்றாக்குறை	97.11
302.37	பெருமொத்தம்	303.51

**திருப்பூர் மண்டலம்
ஈரோடு மாவட்டம்
வெள்ளோட்டாம்பரப்பு பேரூராட்சி
2017-2018 மற்றும் 2018-2019 ம் ஆண்டு சொத்துக்கள் மற்றும் பொறுப்புகள் விவரம்
பொறுப்புகள்**

2017-2018	பொறுப்புகள்	தொகை (ரூ. இலட்சத்தில்)
2.47	கடன்கள்	2.47
342.17	அரசு / நகராட்சி / தனிநபர் பங்குத் தொகை	363.28
674.60	அரசு மான்யம்	733.61
758.95	திரண்டதேய்மானம்	877.54
46.93	வைப்புத் தொகை திருப்ப வேண்டியவை	38.78
88.76	இதர பொறுப்புகள்	11.65
0	நிலுவைகள்	0
1913.88	மொத்தம்	2027.33
-466.00	திரண்ட பற்றாக்குறை	-563.10
1447.88	பெருமொத்தம்	1464.23

சொத்துக்கள்

2017-2018	சொத்துக்கள்	தொகை (ரூ. இலட்சத்தில்)
1278.19	நிலையான சொத்துக்கள்	1307.24
0	இருப்பு	0
6.15	வாரிகள் (ம) கட்டணங்கள் வசூலிக்கப்பட வேண்டியவை	6.15
0	நிலை வைப்புத்தொகை/ முதலீடுகள்	0
4.57	முன்பணம்	4.57
157.10	ரொக்கம் (ம) வங்கி இருப்பு	144.34
1.87	இதர இனங்கள்	1.93
1447.88	பெருமொத்தம்	1464.23

திருப்பூர் மண்டலம்
ஈரோடு மாவட்டம்
சென்னசமுத்திரம் பேரூராட்சி
2017-2018 மற்றும் 2018-2019 ஆம் ஆண்டு வரவு செலவு விவரம்

செலவினம்

2017-2018	செலவினம்	தொகை (ரூ. இலட்சத்தில்)
39.42	பணியாளர் செலவினம் (i) ஊதியம்	49.99
0.93	(ii) இதரவை	0
13.05	ஓய்வூதியப்பயன்கள்	13.59
73.89	இயக்க செலவுகள்	98.28
35.06	பழுது (ம) பராமரிப்புச் செலவினம்	43.69
0.46	திட்ட செலவுகள்	0.30
19.33	நிர்வாக செலவுகள்	46.03
0.04	நிதிச் செலவுகள்	0.05
73.06	தேய்மானம்	80.16
255.24	மொத்தம்	332.09
0	உபரி	0
255.24	பெரு மொத்தம்	332.09

வரவினம்

2017-2018	வரவினம்	தொகை (ரூ. இலட்சத்தில்)
7.86	சொத்துவரி	16.49
4.23	இதரவரிகள்	6.32
3.23	ஒதுக்கப்பட்ட வருவாய்	8.98
140.41	பகிர்மானநிதி (மாநிலநிதியாணையம்)	121.13
9.93	சேவைக் கட்டணம்	19.58
21.19	அரசுமான்யம் (ம) பங்குத் தொகை	50.40
0.02	சொத்துவிற்பனை (ம) வாடகைவரவுகள்	0.00
16.03	இதரவரவுகள்	54.60
202.90	மொத்தம்	0
52.34	பற்றாக்குறை	54.59
255.24	பெருமொத்தம்	332.09

திருப்பூர் மண்டலம்
ஈரோடு மாவட்டம்
சென்னசமுத்திரம் பேரூராட்சி
2017-2018 மற்றும் 2018-2019 ம் ஆண்டு சொத்துக்கள் மற்றும் பொறுப்புகள் விவரம்
பொறுப்புகள்

2017-2018	பொறுப்புகள்	தொகை (ரூ. இலட்சத்தில்)
2.24	கடன்கள்	2.24
162.24	அரசு / நகராட்சி / தனிநபர் பங்குத் தொகை	189.07
626.41	அரசு மான்யம்	667.73
837.58	திரண்டதேய்மானம்	917.74
31.23	வைப்புத் தொகை திருப்ப வேண்டியவை	35.85
179.98	இதர பொறுப்புகள்	215.50
0	நிலுவைகள்	0
1839.68	மொத்தம்	2028.13
-319.72	திரண்ட பற்றாக்குறை	-374.31
1519.96	பெருமொத்தம்	1653.82

சொத்துக்கள்

2017-2018	சொத்துக்கள்	தொகை (ரூ. இலட்சத்தில்)
1307.37	நிலையான சொத்துக்கள்	1393.87
0	இருப்பு	0
8.80	வரிகள் (ம) கட்டணங்கள் வசூலிக்கப்பட வேண்டியவை	11.46
0	நிலை வைப்புத்தொகை/ முதலீடுகள்	0
6.91	முன்பணம்	6.91
194.58	ரொக்கம் (ம) வங்கி இருப்பு	239.20
2.30	இதர இனங்கள்	2.38
1519.96	பெருமொத்தம்	1653.82

திருப்பூர் மண்டலம்
ஈரோடு மாவட்டம்
ஜம்பை பேரூராட்சி
2017-2018 மற்றும் 2018-2019 ஆம் ஆண்டு வரவு செலவு விவரம்

செலவினம்

2017-2018	செலவினம்	தொகை (ரூ. இலட்சத்தில்)
46.64	பணியாளர் செலவினம் (i)ஊதியம்	63.13
0.83	(ii)இதரவை	0
6.18	ஓய்வூதியப்பயன்குலூ	11.39
117.40	இயக்க செலவுகள்	158.95
58.79	பழுது (ம) பராமரிப்புச் செலவினம்	104.74
0.27	திட்டசெலவுகள்	0.09
131.10	நிர்வாகசெலவுகள்	85.62
0.03	நிதிச் செலவுகள்	0.01
156.95	தேய்மானம்	132.96
518.19	மொத்தம்	556.89
0	உபரி	0
518.19	பெரு மொத்தம்	556.89

வரவினம்

2017-2018	வரவினம்	தொகை (ரூ. இலட்சத்தில்)
14.00	சொத்துவரி	19.75
5.06	இதரவரிகள்	8.88
5.72	ஒதுக்கப்பட்டவருவாய்	11.62
290.35	பகிர்மானநிதி (மாநிலநிதியாணையம்)	251.88
13.21	சேவைக் கட்டணம்	20.55
51.60	அரசமான்யம் (ம) பங்குத் தொகை	123.17
0	சொத்துவிற்பனை (ம) வாடகைவரவுகள்	0.01
41.87	இதரவரவுகள்	43.23
421.81	மொத்தம்	0
96.38	பற்றாக்குறை	77.80
518.19	பெருமொத்தம்	556.89

**திருப்பூர் மண்டலம்
ஈரோடு மாவட்டம்
ஐம்பை பேரூராட்சி
2017-2018 மற்றும் 2018-2019 ம் ஆண்டு சொத்துக்கள் மற்றும் பொறுப்புகள் விவரம்
பொறுப்புகள்**

2017-2018	பொறுப்புகள்	தொகை (ரூ. இலட்சத்தில்)
4.94	கடன்கள்	4.94
588.78	அரசு / நகராட்சி / தனிநபர் பங்குத் தொகை	647.77
769.40	அரசு மான்யம்	769.40
952.56	திரண்டதேய்மானம்	1085.52
35.12	வைப்புத் தொகை திருப்ப வேண்டியவை	21.47
143.97	இதர பொறுப்புகள்	182.98
0	நிலுவைகள்	0
2494.77	மொத்தம்	2712.08
-448.62	திரண்ட பற்றாக்குறை	-526.44
2046.15	பெருமொத்தம்	2185.64

சொத்துக்கள்

2017-2018	சொத்துக்கள்	தொகை (ரூ. இலட்சத்தில்)
1654.28	நிலையான சொத்துக்கள்	1814.96
0	இருப்பு	0
5.37	வரிகள் (ம) கட்டணங்கள் வசூலிக்கப்பட வேண்டியவை	0.42
0	நிலை வைப்புத்தொகை/ முதலீடுகள்	0
1.71	முன்பணம்	5.28
380.10	ரொக்கம் (ம) வங்கி இருப்பு	363.02
4.69	இதர இனங்கள்	1.96
2046.15	பெருமொத்தம்	2185.64

திருப்பூர் மண்டலம்
ஈரோடு மாவட்டம்
கிளாம்பாடி பேரூராட்சி
2017-2018 மற்றும் 2018-2019 ஆம் ஆண்டு வரவு செலவு விவரம்
செலவினம்

2017-2018	செலவினம்	தொகை (ரூ. இலட்சத்தில்)
44.18	பணியாளர் செலவினம் (i)உள்தியம்	39.79
0	(ii)இதரவை	1.03
15.64	ஓய்வூதியப்பயன்கள்	14.27
66.24	இயக்கசெலவுகள்	60.17
28.19	பழுது (ம) பராமரிப்புச் செலவினம்	23.17
44.32	திட்ட செலவுகள்	42.26
33.21	நிர்வாகசெலவுகள்	30.61
.10	நிதிச் செலவுகள்	.05
55.68	தேய்மானம்	52.51
287.56	மொத்தம்	263.86
0	உபரி	0
287.56	பெரு மொத்தம்	263.86

வரவினம்

2017-2018	வரவினம்	தொகை (ரூ. இலட்சத்தில்)
16.11	சொத்துவரி	17.57
5.94	இதரவரிகள்	6.21
6.03	ஒதுக்கப்பட்டவருவாய்	6.12
104.57	பகிர்மானநிதி (மாநிலநிதியாணையம்)	119.53
6.54	சேவைக் கட்டணம்	8.34
45.95	அரசுமான்யம் (ம) பங்குத் தொகை	49.5
.05	சொத்துவிற்பனை (ம) வாடகைவரவுகள்	.07
23.67	இதரவரவுகள்	27.72
208.86	மொத்தம்	0
78.7	பற்றாக்குறை	28.8
287.56	பெருமொத்தம்	263.86

திருப்பூர் மண்டலம்
ஈரோடு மாவட்டம்
கிளாம்பாடி பேரூராட்சி
2017-2018 மற்றும் 2018-2019 ம் ஆண்டு சொத்துக்கள் மற்றும் பொறுப்புகள் விவரம்
பொறுப்புகள்

2017-2018	பொறுப்புகள்	தொகை (ரூ. இலட்சத்தில்)
2.47	கடன்கள்	2.47
255.21	அரசு / நகராட்சி / தனிநபர் பங்குத் தொகை	271.13
514.23	அரசுமான்யம்	524.40
0	திரண்டதேய்மானம்	634.40
8.36	வைப்புத் தொகை	7.66
47.17	இதரபொறுப்புகள்	7.17
0	நிலுவைகள்	0
827.44	மொத்தம்	0
-329.13	திரண்ட பற்றாக்குறை	-357.58
498.31	பெருமொத்தம்	1089.65

சொத்துக்கள்

2017-2018	சொத்துக்கள்	தொகை (ரூ. இலட்சத்தில்)
336.48	நிலையானசொத்துக்கள்	946.54
0	இருப்பு	0
0	வரிகள் (ம) கட்டணங்கள் வசூலிக்கப்பட வேண்டியவை	8.61
0	நிலை வைப்புத்தொகை/ முதலீடுகள்	0
.31	முன்பணம்	3.71
151.92	ரொக்கம் (ம) வங்கி இருப்பு	126.47
9.6	இதர இனங்கள்	4.32
498.31	பெருமொத்தம்	1089.65

திருப்பூர் மண்டலம்
ஈரோடு மாவட்டம்
ஊஞ்சலூர் பேரூராட்சி
2017-2018 மற்றும் 2018-2019 ஆம் ஆண்டு வரவு செலவு விவரம்

செலவினம்

2017-2018	செலவினம்	தொகை (ரூ. இலட்சத்தில்)
23.17	பணியாளர் செலவினம் (i) ஊதியம்	32.17
0.71	ஓய்வூதியப்பயன்கள்	14.87
11.45	இயக்கசெலவுகள்	21.16
22.11	பழுது (ம) பராமரிப்புச் செலவினம்	10.25
13.83	திட்டசெலவுகள்	.22
0.99	நிர்வாகசெலவுகள்	8.43
8.40	நிதிச் செலவுகள்	.79
0.02	தேய்மானம்	23.18
26.71	மொத்தம்	111.07
0	உபரி	13.83
107.39	பெரு மொத்தம்	124.9

வரவினம்

2017-2018	வரவினம்	தொகை (ரூ. இலட்சத்தில்)
2.18	சொத்துவரி	3.55
3.27	இதரவரிகள்	4.00
0.91	ஒதுக்கப்பட்ட வருவாய்	.64
70.18	பகிர்மானநிதி (மாநிலநிதியாணையம்)	83.18
3.36	சேவைக் கட்டணம்	3.69
7.83	அரசுமான்யம் (ம) பங்குத் தொகை	18.60
0.12	சொத்துவிற்பனை (ம) வாடகைவரவுகள்	11.24
9.93	மொத்தம்	124.9
9.61	பற்றாக்குறை	0
107.39	பெருமொத்தம்	124.9

**திருப்பூர் மண்டலம்
ஈரோடு மாவட்டம்
ஊஞ்சலூர் பேரூராட்சி
2017-2018 மற்றும் 2018-2019 ம் ஆண்டு சொத்துக்கள் மற்றும் பொறுப்புகள் விவரம்
பொறுப்புகள்**

2017-2018	பொறுப்புகள்	தொகை (ரூ. இலட்சத்தில்)
2.47	கடன்கள்	2.47
386.89	அரசு / நகராட்சி / தனிநபர் பங்குத் தொகை	16.60
0	அரசுமான்யம்	375.80
222.37	திரண்டதேய்மானம்	245.55
4.74	வைப்புத் தொகை	4.58
.74	இதரபொறுப்புகள்	11.24
0	நிலுவைகள்	0
0	மொத்தம்	0
-195.62	திரண்ட பற்றாக்குறை	-181.79
421.59	பெருமொத்தம்	474.45

சொத்துக்கள்

2017-2018	சொத்துக்கள்	தொகை (ரூ. இலட்சத்தில்)
379.81	நிலையானசொத்துக்கள்	400.60
0	இருப்பு	0
0	வரிகள் (ம) கட்டணங்கள் வசூலிக்கப்பட வேண்டியவை	0
0	நிலை வைப்புத்தொகை/ முதலீடுகள்	0
0.28	முன்பணம்	0.43
41.37	ரொக்கம் (ம) வங்கி இருப்பு	72.69
0.13	இதர இனங்கள்	0.73
421.59	பெருமொத்தம்	474.45

திருப்பூர் மண்டலம்
ஈரோடு மாவட்டம்
பெத்தாம்பாளையம் பேரூராட்சி
2017-2018 மற்றும் 2018-2019 ஆம் ஆண்டு வரவு செலவு விவரம்
செலவினம்

2017-2018	செலவினம்	தொகை (ரூ. இலட்சத்தில்)
32.55	பணியாளர் செலவினம் (i)உண்தியம்	41.00
0.42	(ii)இதரவை	0
7.82	ஓய்வூதியப்பயன்கள்	12.66
41.32	இயக்கசெலவுகள்	52.21
23.50	பழுது (ம) பராமரிப்புச் செலவினம்	34.50
10.46	திட்டசெலவுகள்	38.94
45.19	நிர்வாகசெலவுகள்	74.29
0.01	நிதிச் செலவுகள்	.06
58.41	தேய்மானம்	63.71
219.68	மொத்தம்	317.37
0	உபரி	0
219.68	பெரு மொத்தம்	317.37

வரவினம்

2017-2018	வரவினம்	தொகை (ரூ. இலட்சத்தில்)
6.80	சொத்துவரி	8.78
2.02	இதரவாரிகள்	3.56
5.32	ஒதுக்கப்பட்டவருவாய்	1.12
133.69	பகிர்மானநிதி (மாநிலநிதியாணையம்)	136.71
4.76	சேவைக் கட்டணம்	3.66
24.82	அரசமான்யம் (ம) பங்குத் தொகை	77.76
0.28	சொத்துவிற்பனை (ம) வாடகைவரவுகள்	.08
13.60	இதரவரவுகள்	26.05
191.29	மொத்தம்	257.72
28.39	பற்றாக்குறை	59.65
219.68	பெருமொத்தம்	317.37

திருப்பூர் மண்டலம்
ஈரோடு மாவட்டம்
பெத்தாம்பாளையம் பேரூராட்சி
2017-2018 மற்றும் 2018-2019 ம் ஆண்டு சொத்துக்கள் மற்றும் பொறுப்புகள் விவரம்
பொறுப்புகள்

2017-2018	பொறுப்புகள்	தொகை (ரூ. இலட்சத்தில்)
2.60	கடன்கள்	2.60
771.54	அரசு / நகராட்சி / தனிநபர் பங்குத் தொகை	215.13
82.97	அரசுமான்யம்	669.52
567.31	திரண்டதேய்மானம்	631.12
8.30	வைப்புத் தொகை	11.01
23.01	இதரபொறுப்புகள்	143.42
0	நிலுவைகள்	0
1455.73	மொத்தம்	0
-299.61	திரண்ட பற்றாக்குறை	-358.47
1156.12	பெருமொத்தம்	1314.33

சொத்துக்கள்

2017-2018	சொத்துக்கள்	தொகை (ரூ. இலட்சத்தில்)
877.26	நிலையானசொத்துக்கள்	980.01
0	இருப்பு	0
0	வாரிகள் (ம) கட்டணங்கள் வசூலிக்கப்பட வேண்டியவை	1.97
0	நிலை வைப்புத்தொகை/ முதலீடுகள்	0
0.34	முன்பணம்	3.68
253.65	ரொக்கம் (ம) வங்கி இருப்பு	327.40
24.87	இதர இனங்கள்	1.27
1156.12	பெருமொத்தம்	1314.33

திருப்பூர் மண்டலம்
ஈரோடு மாவட்டம்
வாணிபுத்தூர் பேரூராட்சி
2017-2018 மற்றும் 2018-2019 ஆம் ஆண்டு வரவு செலவு விவரம்

செலவினம்

2017-2018	செலவினம்	தொகை (ரூ. இலட்சத்தில்)
63.32	பணியாளர் செலவினம் (i)உண்தியம்	67.42
9.33	ஓய்வூதியபயன்கள்	13.32
47.90	இயக்கசெலவுகள்	79.09
80.84	பழுது (ம) பராமரிப்புச் செலவினம்	71.29
50.75	திட்டசெலவுகள்	74.68
50.00	நிர்வாகசெலவுகள்	70.42
1.18	நிதிச் செலவுகள்	6.39
84.41	தேய்மானம்	87.58
387.73	மொத்தம்	470.19
-130.37	உபரி	0
257.36	பெரு மொத்தம்	470.19

வரவினம்

2017-2018	வரவினம்	தொகை (ரூ. இலட்சத்தில்)
17.56	சொத்துவரி	25.74
5.88	இதரவரிகள்	6.56
9.20	ஒதுக்கப்பட்டவருவாய்	59.75
168.78	பகிர்மானநிதி (மாநிலநிதியாணையம்)	143.25
26.08	சேவைக் கட்டணம்	36.65
0	அரசுமான்யம் (ம) பங்குத் தொகை	.73
.45	சொத்துவிற்பனை (ம) வாடகைவரவுகள்	.06
29.41	இதரவரவுகள்	44.56
257.36	மொத்தம்	317.3
0	பற்றாக்குறை	152.89
257.36	பெருமொத்தம்	470.19

**திருப்பூர் மண்டலம்
ஈரோடு மாவட்டம்
வாணிபுத்தூர் பேரூராட்சி
2017-2018 மற்றும் 2018-2019 ம் ஆண்டு சொத்துக்கள் மற்றும் பொறுப்புகள் விவரம்
பொறுப்புகள்**

2017-2018	பொறுப்புகள்	தொகை (ரூ. இலட்சத்தில்)
19.05	கடன்கள்	7.62
1083.62	அரசு / நகராட்சி / தனிநபர் பங்குத் தொகை	515.76
0	அரசுமான்யம்	609.76
771.68	திரண்டதேய்மானம்	859.26
17.69	வைப்புத் தொகை	21.30
26.51	இதரபொறுப்புகள்	98.04
4.76	நிலுவைகள்	0
0	மொத்தம்	0
-381.53	திரண்ட பற்றாக்குறை	-534.07
1541.78	பெருமொத்தம்	1577.67

சொத்துக்கள்

2017-2018	சொத்துக்கள்	தொகை (ரூ. இலட்சத்தில்)
1274.31	நிலையானசொத்துக்கள்	1402.03
22.05	இருப்பு	0
.27	வரிகள் (ம) கட்டணங்கள் வசூலிக்கப்பட வேண்டியவை	23.19
0	நிலை வைப்புத்தொகை/ முதலீடுகள்	0
.43	முன்பணம்	6.04
240.84	ரொக்கம் (ம) வங்கி இருப்பு	146.17
3.88	இதர இனங்கள்	.24
1541.78	பெருமொத்தம்	1577.67

திருப்பூர் மண்டலம்
ஈரோடு மாவட்டம்
லக்கம்பட்டி பேரூராட்சி
2017-2018 மற்றும் 2018-2019 ஆம் ஆண்டு வரவு செலவு விவரம்
செலவினம்

2017-2018	செலவினம்	தொகை (ரூ. இலட்சத்தில்)
82.99	பணியாளர் செலவினம் (i)உணதியம்	95.61
0	(ii)இதரவை	0
16.76	ஓய்வூதியப்பயன்கள்	27.69
82.60	இயக்கசெலவுகள்	89.04
36.90	பழுது (ம) பராமரிப்புச் செலவினம்	37.30
40.88	திட்டசெலவுகள்	255.16
22.59	நிர்வாகசெலவுகள்	23.57
1.05	நிதிச் செலவுகள்	5.75
80.82	தேய்மானம்	123.89
364.59	மொத்தம்	658.01
0	உபரி	0
364.59	பெரு மொத்தம்	658.01

வரவினம்

2017-2018	வரவினம்	தொகை (ரூ. இலட்சத்தில்)
27.27	சொத்துவரி	35.05
7.59	இதரவரிகள்	15.46
6.76	ஒதுக்கப்பட்டவருவாய்	7.22
181.10	பகிர்மானநிதி (மாநிலநிதியாணையம்)	282.17
62.22	சேவைக் கட்டணம்	59.75
0	அரசமான்யம் (ம) பங்குத் தொகை	158.12
0.10	சொத்துவிற்பனை (ம) வாடகைவரவுகள்	.06
49.62	இதரவரவுகள்	70.22
334.66	மொத்தம்	628.05
29.93	பற்றாக்குறை	29.96
364.59	பெருமொத்தம்	658.01

திருப்பூர் மண்டலம்
ஈரோடு மாவட்டம்
லக்கம்பட்டி பேரூராட்சி
2017-2018 மற்றும் 2018-2019 ம் ஆண்டு சொத்துக்கள் மற்றும் பொறுப்புகள் விவரம்
பொறுப்புகள்

2017-2018	பொறுப்புகள்	தொகை (ரூ. இலட்சத்தில்)
12.94	கடன்கள்	12.94
674.11	அரசு / நகராட்சி / தனிநபர் பங்குத் தொகை	322.77
144.98	அரசுமான்யம்	605.74
587.84	திரண்டதேய்மானம்	711.72
18.83	வைப்புத் தொகை	36.28
13.19	இதரபொறுப்புகள்	97.82
0	நிலுவைகள்	0
1451.89	மொத்தம்	0
-168.54	திரண்ட பற்றாக்குறை	-198.49
1283.35	பெருமொத்தம்	1588.78

சொத்துக்கள்

2017-2018	சொத்துக்கள்	தொகை (ரூ. இலட்சத்தில்)
1020.80	நிலையானசொத்துக்கள்	1329.76
0	இருப்பு	7.74
0	வாகிகள் (ம) கட்டணங்கள் வசூலிக்கப்பட வேண்டியவை	8.14
0	நிலை வைப்புத்தொகை/ முதலீடுகள்	0
1.28	முன்பணம்	1.83
261.27	ரொக்கம் (ம) வங்கி இருப்பு	241.31
0	இதர இனங்கள்	0
1283.35	பெருமொத்தம்	1588.78

திருப்பூர் மண்டலம்
ஈரோடு மாவட்டம்
பவானிசாகர் பேரூராட்சி
2017-2018 மற்றும் 2018-2019 ஆம் ஆண்டு வரவு செலவு விவரம்
செலவினம்

2017-2018	செலவினம்	தொகை (ரூ. இலட்சத்தில்)
86.65	பணியாளர் செலவினம் (i) ஊதியம்	104.11
0.00	(ii) இதரவை	0
26.22	ஓய்வூதியபயன்கள்	24.45
46.62	இயக்கசெலவுகள்	53.24
20.64	பழுது (ம) பராமரிப்புச் செலவினம்	24.85
72.97	திட்டசெலவுகள்	19.73
9.93	நிர்வாகசெலவுகள்	13.23
1.08	நிதிச் செலவுகள்	21.05
58.23	தேய்மானம்	105.58
322.34	மொத்தம்	366.24
0	உபரி	0
322.34	பெரு மொத்தம்	366.24

வரவினம்

2017-2018	வரவினம்	தொகை (ரூ. இலட்சத்தில்)
32.09	சொத்துவரி	59.47
11.99	இதரவரிகள்	11.05
0.06	ஒதுக்கப்பட்ட வருவாய்	57.26
123.79	பகிர்மானநிதி (மாநிலநிதியாணையம்)	107.79
15.41	சேவைக் கட்டணம்	17.76
0.00	அரசமான்யம் (ம) பங்குத் தொகை	.59
0.19	சொத்துவிற்பனை (ம) வாடகைவரவுகள்	.03
44.29	இதரவரவுகள்	46.96
227.82	மொத்தம்	300.91
94.52	பற்றாக்குறை	65.33
322.34	பெருமொத்தம்	366.24

**திருப்பூர் மண்டலம்
ஈரோடு மாவட்டம்
பவானிசாகர் பேரூராட்சி
2017-2018 மற்றும் 2018-2019 ம் ஆண்டு சொத்துக்கள் மற்றும் பொறுப்புகள் விவரம்
பொறுப்புகள்**

2017-2018	பொறுப்புகள்	தொகை (ரூ. இலட்சத்தில்)
2.60	கடன்கள்	2.60
814.70	அரசு / நகராட்சி / தனிநபர் பங்குத் தொகை	215.79
79.68	அரசுமான்யம்	698.91
610.52	திரண்டதேய்மானம்	716.10
99.12	வைப்புத் தொகை	105.91
7.76	இதரபொறுப்புகள்	70.09
0	நிலுவைகள்	0
1614.38	மொத்தம்	1809.4
-385.20	திரண்ட பற்றாக்குறை	-449.14
1229.18	பெருமொத்தம்	1360.26

சொத்துக்கள்

2017-2018	சொத்துக்கள்	தொகை (ரூ. இலட்சத்தில்)
1114.54	நிலையானசொத்துக்கள்	1204.95
2	இருப்பு	.07
30.70	வரிகள் (ம) கட்டணங்கள் வசூலிக்கப்பட வேண்டியவை	37.42
0	நிலை வைப்புத்தொகை/ முதலீடுகள்	0
4.60	முன்பணம்	5.91
77.33	ரொக்கம் (ம) வங்கி இருப்பு	111.9
0.01	இதர இனங்கள்	.01
1229.18	பெருமொத்தம்	1360.26

திருப்பூர் மண்டலம்
ஈரோடு மாவட்டம்
நம்பியூர் பேரூராட்சி
2017-2018 மற்றும் 2018-2019 ஆம் ஆண்டு வரவு செலவு விவரம்
செலவினம்

2017-2018	செலவினம்	தொகை (ரூ. இலட்சத்தில்)
127.26	பணியாளர் செலவினம்	147.16
	(i)உண்தியம்	
1.07	(ii)இதரவை	0
27.04	ஓய்வூதியப்பயன்கள்	18.25
92.09	இயக்கசெலவுகள்	98.54
77.64	பழுது (ம) பராமரிப்புச் செலவினம்	141.54
34.42	திட்டசெலவுகள்	112.65
13.27	நிர்வாகசெலவுகள்	17.02
0.46	நிதிச் செலவுகள்	.44
97.18	தேய்மானம்	151.30
470.43	மொத்தம்	686.9
0	உபரி	0
470.43	பெரு மொத்தம்	686.9

வரவினம்

2017-2018	வரவினம்	தொகை (ரூ. இலட்சத்தில்)
40.51	சொத்துவரி	72.92
11.02	இதரவரிகள்	23.23
15.03	ஒதுக்கப்பட்டவருவாய்	13.20
183.67	பகிர்மானநிதி (மாநிலநிதியாணையம்)	252.49
36.31	சேவைக் கட்டணம்	48.64
39.63	அரசுமான்யம் (ம) பங்குத் தொகை	86.98
0.00	சொத்துவிற்பனை (ம) வாடகைவரவுகள்	0.01
63.76	இதரவரவுகள்	124.85
389.93	மொத்தம்	622.32
80.50	பற்றாக்குறை	64.58
470.43	பெருமொத்தம்	686.9

திருப்பூர் மண்டலம்
ஈரோடு மாவட்டம்
நம்பியூர் பேரூராட்சி
2017-2018 மற்றும் 2018-2019 ம் ஆண்டு சொத்துக்கள் மற்றும் பொறுப்புகள் விவரம்
பொறுப்புகள்

2017-2018	பொறுப்புகள்	தொகை (ரூ. இலட்சத்தில்)
29.70	கடன்கள்	29.70
1395.45	அரசு / நகராட்சி / தனிநபர் பங்குத் தொகை	452.91
0	அரசுமான்யம்	1390.87
1160.56	திரண்டதேய்மானம்	1311.86
57.06	வைப்புத் தொகை	75.16
148.61	இதரபொறுப்புகள்	191.14
0	நிலுவைகள்	0
2791.38	மொத்தம்	0
-637.64	திரண்ட பற்றாக்குறை	-700.75
2153.74	பெருமொத்தம்	2750.89

சொத்துக்கள்

2017-2018	சொத்துக்கள்	தொகை (ரூ. இலட்சத்தில்)
1787.95	நிலையானசொத்துக்கள்	2282.29
0	இருப்பு	0
21.82	வரிகள் (ம) கட்டணங்கள் வசூலிக்கப்பட வேண்டியவை	26.36
0	நிலை வைப்புத்தொகை/ முதலீடுகள்	0
1.58	முன்பணம்	1.70
151.74	ரொக்கம் (ம) வங்கி இருப்பு	219.29
190.65	இதர இனங்கள்	221.25
2153.74	பெருமொத்தம்	2750.89

திருப்பூர் மண்டலம்
ஈரோடு மாவட்டம்
அந்தியூர் பேரூராட்சி
2017-2018 மற்றும் 2018-2019 ஆம் ஆண்டு வரவு செலவு விவரம்
செலவினம்

2017-2018	செலவினம்	தொகை (ரூ. இலட்சத்தில்)
198.40	பணியாளர் செலவினம் (i)ஊதியம்	226.45
1.92	(ii)இதரவை	0
31.38	ஓய்வூதியப்பயன்கள்	39.77
146.88	இயக்கசெலவுகள்	180.85
56.01	பழுது (ம) பராமரிப்புச் செலவினம்	53.41
39.34	திட்டசெலவுகள்	149.52
26.03	நிர்வாகசெலவுகள்	20.97
3.32	நிதிச் செலவுகள்	10.34
83.75	தேய்மானம்	104.23
587.03	மொத்தம்	0
0	உபரி	90.29
587.03	பெரு மொத்தம்	875.83

வரவினம்

2017-2018	வரவினம்	தொகை (ரூ. இலட்சத்தில்)
58.10	சொத்துவரி	97.47
14.97	இதரவரிகள்	16.82
9.02	ஒதுக்கப்பட்டவருவாய்	7.66
252.89	பகிர்மானநிதி (மாநிலநிதியாணையம்)	216.27
84.78	சேவைக் கட்டணம்	135.28
0.0	அரசுமான்யம் (ம) பங்குத் தொகை	204.34
0.09	சொத்துவிற்பனை (ம) வாடகைவரவுகள்	0
90.61	இதரவரவுகள்	197.99
510.46	மொத்தம்	875.83
76.57	பற்றாக்குறை	0
587.03	பெருமொத்தம்	875.83

திருப்பூர் மண்டலம்
ஈரோடு மாவட்டம்
அந்தியூர் பேரூராட்சி
2017-2018 மற்றும் 2018-2019 ம் ஆண்டு சொத்துக்கள் மற்றும் பொறுப்புகள் விவரம்
பொறுப்புகள்

2017-2018	பொறுப்புகள்	தொகை (ரூ. இலட்சத்தில்)
7.25	கடன்கள்	7.25
1212.49	அரசு / நகராட்சி / தனிநபர் பங்குத் தொகை	533.58
275.44	அரசுமான்யம்	940.96
984.49	திரண்டதேய்மானம்	1088.71
98.09	வைப்புத் தொகை	75.91
83.39	இதரபொறுப்புகள்	273.61
0	நிலுவைகள்	0
2661.15	மொத்தம்	2920.02
-471.69	திரண்ட பற்றாக்குறை	-380.41
2189.46	பெருமொத்தம்	2539.61

சொத்துக்கள்

2017-2018	சொத்துக்கள்	தொகை (ரூ. இலட்சத்தில்)
1814.31	நிலையான சொத்துக்கள்	1876.26
0	இருப்பு	0
22.88	வரிகள் (ம) கட்டணங்கள் வசூலிக்கப்பட வேண்டியவை	59.08
0	நிலை வைப்புத்தொகை/ முதலீடுகள்	0
13.29	முன்பணம்	13.34
338.18	ரொக்கம் (ம) வங்கி இருப்பு	590.13
0.80	இதர இனங்கள்	.80
2189.46	பெருமொத்தம்	2539.61

திருப்பூர் மண்டலம்
ஈரோடுமாவட்டம்
பெரியகொடிவேரி பேரூராட்சி
2017-2018 மற்றும் 2018-2019 ஆம் ஆண்டு வரவுசெலவுவிவரம்

செலவினம்

2017-2018	செலவினம்	தொகை (ரூ. இலட்சத்தில்)
101.05	பணியாளர் செலவினம் (i)ஊதியம்	114.52
0.00	(ii)இதரவை	0
13.38	ஓய்வூதியப்பயன்கள்	15.54
44.39	இயக்கசெலவுகள்	55.90
55.22	பழுது (ம) பராமரிப்புச் செலவினம்	45.62
36.88	திட்டசெலவுகள்	27.42
45.75	நிர்வாகசெலவுகள்	34.17
0.05	நிதிச் செலவுகள்	0.04
109.24	தேய்மானம்	92.98
405.96	மொத்தம்	386.19
0	உபரி	0
405.96	பெருமொத்தம்	386.19

வரவினம்

2017-2018	வரவினம்	தொகை (ரூ. இலட்சத்தில்)
18.69	சொத்துவரி	22.39
4.91	இதரவரிகள்	8.67
3.86	ஒதுக்கப்பட்டவருவாய்	37.95
178.77	பகிர்மானநிதி (மாநிலநிதியாணையம்)	150.65
22.89	சேவைக் கட்டணம்	22.01
0.00	அரசுமான்யம் (ம) பங்குத் தொகை	0.68
0.14	சொத்துவிற்பனை (ம) வாடகைவரவுகள்	0.04
36.71	இதரவரவுகள்	35.85
265.97	மொத்தம்	278.24
139.99	பற்றாக்குறை	107.95
405.96	பெருமொத்தம்	386.19

திருப்பூர் மண்டலம்
ஈரோடுமாவட்டம்
பெரியகொடிவேரிபேரூராட்சி
2017-2018 மற்றும் 2018-2019 ம் ஆண்டு சொத்துக்கள்மற்றும் பொறுப்புகள்விவரம்
பொறுப்புகள்

2017-2018	பொறுப்புகள்	தொகை (ரூ. இலட்சத்தில்)
25.97	கடன்கள்	13.58
4.62	அரசு / நகராட்சி / தனிநபர் பங்குத் தொகை	161.64
1110.56	அரசுமான்யம்	1043.66
818.19	திரண்டதேய்மானம்	911.17
33.65	வைப்புத் தொகை	36.58
8.86	இதரபொறுப்புகள்	8.11
4.55	நிலுவைகள்	25.68
2006.4	மொத்தம்	2200.42
0	திரண்டஉபரி /பற்றாக்குறை	-514.04
2006.40	பெருமொத்தம்	1686.38

சொத்துக்கள்

2017-2018	சொத்துக்கள்	தொகை (ரூ. இலட்சத்தில்)
1416.97	நிலையானசொத்துக்கள்	1437.12
8.70	இருப்பு	0
1.23	வரிகள் (ம) கட்டணங்கள்வசூலிக்கப்பட வேண்டியவை	28.38
0	நிலைவைப்புத்தொகை/ முதலீடுகள்	0
2.25	முன்பணம்	5.99
171.15	ரொக்கம் (ம) வங்கி இருப்பு	136.60
406.10	இதரஇனங்கள்	78.29
2006.40	பெருமொத்தம்	1686.38

திருப்பூர் மண்டலம்
ஈரோடுமாவட்டம்
கடகலூர் பேரூராட்சி
2017-2018 மற்றும் 2018-2019 ஆம் ஆண்டு வரவுசெலவுவிவரம்

செலவினம்

2017-2018	செலவினம்	தொகை (ரூ. இலட்சத்தில்)
47.24	பணியாளர் செலவினம் (i)ஊதியம்	63.40
0.89	(ii)இதரவை	0
10.50	ஓய்வூதியப்பயன்கள்	14.96
93.30	இயக்கசெலவுகள்	89.52
43.91	பழுது (ம) பராமரிப்புச் செலவினம்	37.52
71.27	திட்டசெலவுகள்	92.01
27.53	நிர்வாகசெலவுகள்	67.00
0.16	நிதிச் செலவுகள்	1.56
61.10	தேய்மானம்	203.88
355.90	மொத்தம்	569.85
0	உபரி	0
355.90	பெருமொத்தம்	569.85

வரவினம்

2017-2018	வரவினம்	தொகை (ரூ. இலட்சத்தில்)
10.76	சொத்துவரி	19.35
6.33	இதரவரிகள்	9.18
1.72	ஒதுக்கப்பட்டவருவாய்	5.50
181.52	பகிர்மானநிதி (மாநிலநிதியாணையம்)	161.68
9.08	சேவைக் கட்டணம்	11.34
0.00	அரசமான்யம் (ம) பங்குத் தொகை	153.45
0.06	சொத்துவிற்பனை (ம) வாடகைவரவுகள்	0
25.12	இதரவரவுகள்	63.25
234.59	மொத்தம்	423.75
121.31	பற்றாக்குறை	146.10
355.90	பெருமொத்தம்	569.85

திருப்பூர் மண்டலம்
ஈரோடுமாவட்டம்
கூகலூர்பேரூராட்சி
2017-2018 மற்றும் 2018-2019 ம் ஆண்டு சொத்துக்கள்மற்றும் பொறுப்புகள்விவரம்
பொறுப்புகள்

2017-2018	பொறுப்புகள்	தொகை (ரூ. இலட்சத்தில்)
35.88	கடன்கள்	35.63
10.86	அரசு / நகராட்சி / தனிநபர் பங்குத் தொகை	499.83
1236.65	அரசுமான்யம்	952.39
789.68	திரண்டதேய்மானம்	993.55
40.58	வைப்புத் தொகை	38.69
8.12	இதரபொறுப்புகள்	130.33
1.28	நிலுவைகள்	58.24
2123.05	மொத்தம்	2708.66
0	திரண்டஉபரி /பற்றாக்குறை	-810.88
2123.05	பெருமொத்தம்	1897.78

சொத்துக்கள்

2017-2018	சொத்துக்கள்	தொகை (ரூ. இலட்சத்தில்)
1231.55	நிலையானசொத்துக்கள்	1658.23
0	இருப்பு	0
4.84	வரிகள் (ம) கட்டணங்கள்வசூலிக்கப்படவேண்டியவை	7.76
26.14	நிலைவைப்புத்தொகை/ முதலீடுகள்	0
2.18	முன்பணம்	3.08
195.03	ரொக்கம் (ம) வங்கி இருப்பு	228.71
663.29	இதரஇனங்கள்	0
2123.05	பெருமொத்தம்	1897.78

திருப்பூர் மண்டலம்
ஈரோடு மாவட்டம்
அத்தாணி பேரூராட்சி
2017-2018 மற்றும் 2018-2019 ஆம் ஆண்டு வரவுசெலவுவிவரம்

செலவினம்

2017-2018	செலவினம்	தொகை (ரூ. இலட்சத்தில்)
46.54	பணியாளர் செலவினம் (i)ஊதியம்	57.99
0.00	(ii)இதரவை	0
4.40	ஓய்வூதியப்பயன்கள்	2.04
51.87	இயக்கசெலவுகள்	64.89
30.89	பழுது (ம) பராமரிப்புச் செலவினம்	35.49
32.00	திட்டசெலவுகள்	20.68
18.64	நிர்வாகசெலவுகள்	40.74
0.02	நிதிச் செலவுகள்	0.03
70.30	தேய்மானம்	95.55
254.66	மொத்தம்	317.41
0	உபரி	0
254.66	பெருமொத்தம்	317.41

வரவினம்

2017-2018	வரவினம்	தொகை (ரூ. இலட்சத்தில்)
7.69	சொத்துவரி	12.36
4.39	இதரவரிகள்	9.73
11.47	ஒதுக்கப்பட்டவருவாய்	5.44
136.71	பகிர்மானநிதி (மாநிலநிதியாணையம்)	125.62
7.08	சேவைக் கட்டணம்	8.88
16.51	அரசுமான்யம் (ம) பங்குத் தொகை	75.05
0.00	சொத்துவிற்பனை (ம) வாடகைவரவுகள்	0
23.94	இதரவரவுகள்	42.73
207.79	மொத்தம்	279.81
46.87	பற்றாக்குறை	37.60
254.66	பெருமொத்தம்	317.41

**திருப்பூர் மண்டலம்
ஈரோடுமாவட்டம்
அத்தாணி பேரூராட்சி
2017-2018 மற்றும் 2018-2019 ம் ஆண்டு சொத்துக்கள்மற்றும் பொறுப்புகள்விவரம்
பொறுப்புகள்**

2017-2018	பொறுப்புகள்	தொகை (ரூ. இலட்சத்தில்)
35.53	கடன்கள்	19.53
0.59	அரசு / நகராட்சி / தனிநபர் பங்குத் தொகை	415.24
947.57	அரசுமான்யம்	537.41
639.74	திரண்டதேய்மானம்	735.29
4.46	வைப்புத் தொகை	17.12
0.58	இதரபொறுப்புகள்	44.03
9.56	நிலுவைகள்	16.32
1638.03	மொத்தம்	1784.94
0	திரண்டஉபரி /பற்றாக்குறை	-512.73
1638.03	பெருமொத்தம்	1272.21

சொத்துக்கள்

2017-2018	சொத்துக்கள்	தொகை (ரூ. இலட்சத்தில்)
1006.09	நிலையானசொத்துக்கள்	1137.72
1.39	இருப்பு	0
0.01	வரிகள் (ம) கட்டணங்கள்வசூலிக்கப்படவேண்டியவை	0
0	நிலைவைப்புத்தொகை/ முதலீடுகள்	0
1.12	முன்பணம்	3.08
154.29	ரொக்கம் (ம) வங்கி இருப்பு	131.41
475.13	இதரஇனங்கள்	0
1638.03	பெருமொத்தம்	1272.21

திருப்பூர் மண்டலம்
ஈரோடுமாவட்டம்
அரியப்பம்பாளையம் பேரூராட்சி
2017-2018 மற்றும் 2018-2019 ஆம் ஆண்டு வரவுசெலவுவிவரம்

செலவினம்

2017-2018	செலவினம்	தொகை (ரூ. இலட்சத்தில்)
73.47	பணியாளர் செலவினம் (i)உடதியம்	82.29
1.24	(ii)இதரவை	0
3.94	ஓய்வூதியப்பயன்கள்	3.54
73.73	இயக்கசெலவுகள்	78.68
47.56	பழுது (ம) பராமரிப்புச் செலவினம்	42.75
29.07	திட்டசெலவுகள்	70.11
13.39	நிர்வாகசெலவுகள்	18.84
0.09	நிதிச் செலவுகள்	0.13
72.37	தேய்மானம்	75.73
314.86	மொத்தம்	372.07
0	உபரி	132.60
314.86	பெருமொத்தம்	504.67

வரவினம்

2017-2018	வரவினம்	தொகை (ரூ. இலட்சத்தில்)
26.34	சொத்துவரி	49.03
6.01	இதரவரிகள்	8.21
45.17	ஒதுக்கப்பட்டவருவாய்	127.82
153.02	பகிர்மானநிதி (மாநிலநிதியாணையம்)	243.50
21.79	சேவைக் கட்டணம்	26.61
0.00	அரசுமான்யம் (ம) பங்குத் தொகை	0.56
0.01	சொத்துவிற்பனை (ம) வாடகைவரவுகள்	1.19
20.17	இதரவரவுகள்	47.75
272.51	மொத்தம்	504.67
42.35	பற்றாக்குறை	0
314.86	பெருமொத்தம்	504.67

திருப்பூர் மண்டலம்
ஈரோடுமாவட்டம்
அரியப்பம்பாளையம் பேரூராட்சி
2017-2018 மற்றும் 2018-2019 ம் ஆண்டு சொத்துக்கள்மற்றும் பொறுப்புகள்விவரம்
பொறுப்புகள்

2017-2018	பொறுப்புகள்	தொகை (ரூ. இலட்சத்தில்)
2.47	கடன்கள்	2.47
9.88	அரசு / நகராட்சி / தனிநபர் பங்குத் தொகை	414.90
975.88	அரசுமான்யம்	641.16
704.81	திரண்டதேய்மானம்	780.53
19.17	வைப்புத் தொகை	36.39
7.44	இதரபொறுப்புகள்	7.22
1712.21	நிலுவைகள்	04.33
1719.65	மொத்தம்	1887.00
-335.10	திரண்டஉபரி /பற்றாக்குறை	-207.60
1384.55	பெருமொத்தம்	1679.40

சொத்துக்கள்

2017-2018	சொத்துக்கள்	தொகை (ரூ. இலட்சத்தில்)
1181.11	நிலையானசொத்துக்கள்	1328.05
9.73	இருப்பு	0
19.29	வரிகள் (ம) கட்டணங்கள்வசூலிக்கப்படவேண்டியவை	33.05
0	நிலைவைப்புத்தொகை/ முதலீடுகள்	0
2.95	முன்பணம்	8.62
171.47	ரொக்கம் (ம) வங்கி இருப்பு	309.68
0	இதரஇனங்கள்	0
1384.55	பெருமொத்தம்	1679.40

திருப்பூர் மண்டலம்
ஈரோடுமாவட்டம்
காசிபாளையம் (கோபி) பேரூராட்சி
2017-2018 மற்றும் 2018-2019 ஆம் ஆண்டு வரவுசெலவுவிவரம்

செலவினம்

2017-2018	செலவினம்	தொகை (ரூ. இலட்சத்தில்)
43.35	பணியாளர் செலவினம் (i)ஊதியம்	39.00
0	(ii)இதரவை	0
9.25	ஓய்வூதியப்பயன்கள்	16.50
40.32	இயக்கசெலவுகள்	68.70
25.38	பழுது (ம) பராமரிப்புச் செலவினம்	34.27
30.84	திட்டசெலவுகள்	7.36
24.93	நிர்வாகசெலவுகள்	51.39
0.04	நிதிச் செலவுகள்	1.37
43.67	தேய்மானம்	65.10
217.78	மொத்தம்	283.69
0	உபரி	0
217.78	பெருமொத்தம்	283.69

வரவினம்

2017-2018	வரவினம்	தொகை (ரூ. இலட்சத்தில்)
10.90	சொத்துவரி	16.98
3.19	இதரவரிகள்	3.33
27.00	ஒதுக்கப்பட்ட வருவாய்	2.36
140.11	பகிர்மானநிதி (மாநிலநிதியாணையம்)	129.92
3.92	சேவைக் கட்டணம்	9.66
0.00	அரசுமான்யம் (ம) பங்குத் தொகை	54.57
0.00	சொத்துவிற்பனை (ம) வாடகைவரவுகள்	0.06
16.81	இதரவரவுகள்	37.53
201.93	மொத்தம்	254.41
15.85	பற்றாக்குறை	29.28
217.78	பெருமொத்தம்	283.69

திருப்பூர் மண்டலம்
ஈரோடுமாவட்டம்
காசிபாளையம் (கோபி) பேரூராட்சி
2017-2018 மற்றும் 2018-2019 ம் ஆண்டு சொத்துக்கள்மற்றும் பொறுப்புகள்விவரம்
பொறுப்புகள்

2017-2018	பொறுப்புகள்	தொகை (ரூ. இலட்சத்தில்)
2.32	கடன்கள்	2.32
12.00	அரசு / நகராட்சி / தனிநபர் பங்குத் தொகை	371.41
997.46	அரசுமான்யம்	528.62
901.09	திரண்டதேய்மானம்	845.09
21.97	வைப்புத் தொகை	20.31
2.69	இதரபொறுப்புகள்	114.00
0.94	நிலுவைகள்	4.75
1940.14	மொத்தம்	1886.50
132.98	திரண்டஉபரி /பற்றாக்குறை	-530.37
1807.21	பெருமொத்தம்	1356.13

சொத்துக்கள்

2017-2018	சொத்துக்கள்	தொகை (ரூ. இலட்சத்தில்)
1096.92	நிலையானசொத்துக்கள்	1137.73
205.12	இருப்பு	0
3.01	வரிகள் (ம) கட்டணங்கள்வசூலிக்கப்படவேண்டியவை	4.88
0.20	நிலைவைப்புத்தொகை/ முதலீடுகள்	0
0.25	முன்பணம்	2.14
101.62	ரொக்கம் (ம) வங்கி இருப்பு	205.31
0	இதரஇனங்கள்	6.07
1807.21	பெருமொத்தம்	1356.13

திருப்பூர் மண்டலம்
ஈரோடுமாவட்டம்
நெரிஞ்சிப்பேட்டைபேரூராட்சி
2017-2018 மற்றும் 2018-2019 ஆம் ஆண்டு வரவுசெலவுவிவரம்

செலவினம்

2017-2018	செலவினம்	தொகை (ரூ. இலட்சத்தில்)
29.71	பணியாளர் செலவினம் (i)உண்தியம்	33.52
0.48	(ii)இதரவை	0
17.64	ஓய்வூதியப்பயன்கள்	17.08
36.82	இயக்கசெலவுகள்	45.29
44.69	பழுது (ம) பராமரிப்புச் செலவினம்	71.58
40.67	திட்டசெலவுகள்	80.72
12.52	நிர்வாகசெலவுகள்	19.11
0.03	நிதிச் செலவுகள்	0.03
44.79	தேய்மானம்	103.32
227.35	மொத்தம்	370.65
0	உபரி	0
227.35	பெருமொத்தம்	370.65

வரவினம்

2017-2018	வரவினம்	தொகை (ரூ. இலட்சத்தில்)
7.76	சொத்துவரி	12.44
3.89	இதரவரிகள்	4.06
22.06	ஒதுக்கப்பட்டவருவாய்	51.70
137.60	பகிர்மானநிதி (மாநிலநிதியாணையம்)	152.03
5.75	சேவைக் கட்டணம்	7.52
0.00	அரசுமான்யம் (ம) பங்குத் தொகை	0.63
0.05	சொத்துவிற்பனை (ம) வாடகைவரவுகள்	0.09
18.14	இதரவரவுகள்	41.92
195.25	மொத்தம்	270.39
32.10	பற்றாக்குறை	100.26
227.35	பெருமொத்தம்	370.65

திருப்பூர் மண்டலம்
ஈரோடுமாவட்டம்
நெரிஞ்சிப்பேட்டை பேரூராட்சி
2017-2018 மற்றும் 2018-2019 ம் ஆண்டு சொத்துக்கள்மற்றும் பொறுப்புகள்விவரம்
பொறுப்புகள்

2017-2018	பொறுப்புகள்	தொகை (ரூ. இலட்சத்தில்)
687.46	கடன்கள்	30.64
30.64	அரசு / நகராட்சி / தனிநபர் பங்குத் தொகை	184.65
25.51	அரசுமான்யம்	648.33
472.15	திரண்டதேய்மானம்	575.47
45.04	வைப்புத் தொகை	32.13
212.81	இதரபொறுப்புகள்	87.01
29.43	நிலுவைகள்	60.01
1293.04	மொத்தம்	1618.24
284.00	திரண்டஉபரி /பற்றாக்குறை	-384.33
1298.70	பெருமொத்தம்	1233.91

சொத்துக்கள்

2017-2018	சொத்துக்கள்	தொகை (ரூ. இலட்சத்தில்)
847.86	நிலையானசொத்துக்கள்	986.02
0.05	இருப்பு	0
0.80	வாரிகள் (ம) கட்டணங்கள்வசூலிக்கப்படவேண்டியவை	2.40
0.24	நிலைவைப்புத்தொகை/ முதலீடுகள்	0.21
0.86	முன்பணம்	1.11
164.83	ரொக்கம் (ம) வங்கி இருப்பு	206.25
284.06	இதரஇனங்கள்	37.92
1298.70	பெருமொத்தம்	1233.91

திருப்பூர் மண்டலம்
ஈரோடுமாவட்டம்
அவல்பூந்துறை பேரூராட்சி
2017-2018 மற்றும் 2018-2019 ஆம் ஆண்டு வரவுசெலவுவிவரம்

செலவினம்

2017-2018	செலவினம்	தொகை (ரூ. இலட்சத்தில்)
52.80	பணியாளர் செலவினம் (i)உள்தியம்	62.23
0.74	(ii)இதரவை	0.00
10.22	ஓய்வூதியப்பயன்கள்	12.95
77.38	இயக்கசெலவுகள்	129.62
41.76	பழுது (ம) பராமரிப்புச் செலவினம்	49.13
46.33	திட்டசெலவுகள்	89.20
76.98	நிர்வாகசெலவுகள்	106.92
0.06	நிதிச் செலவுகள்	2.32
124.92	தேய்மானம்	149.56
431.19	மொத்தம்	601.93
0	உபரி	0.00
431.19	பெருமொத்தம்	601.93

வரவினம்

2017-2018	வரவினம்	தொகை (ரூ. இலட்சத்தில்)
18.43	சொத்துவரி	29.40
11.73	இதரவரிகள்	12.50
14.37	ஒதுக்கப்பட்டவருவாய்	21.52
210.44	பகிர்மானநிதி (மாநிலநிதியாணையம்)	178.57
11.19	சேவைக் கட்டணம்	32.13
34.55	அரசமான்யம் (ம) பங்குத் தொகை	82.10
0.55	சொத்துவிற்பனை (ம) வாடகைவரவுகள்	0.15
35.48	இதரவரவுகள்	42.09
336.74	மொத்தம்	398.46
94.45	பற்றாக்குறை	203.47
431.19	பெருமொத்தம்	601.93

திருப்பூர் மண்டலம்
ஈரோடுமாவட்டம்
அவல்பூந்துறை பேரூராட்சி
2017-2018 மற்றும் 2018-2019 ம் ஆண்டு சொத்துக்கள்மற்றும் பொறுப்புகள்விவரம்
பொறுப்புகள்

2017-2018	பொறுப்புகள்	தொகை (ரூ. இலட்சத்தில்)
2.47	கடன்கள்	2.47
1.08	அரசு / நகராட்சி / தனிநபர் பங்குத் தொகை	406.17
1615.32	அரசமான்யம்	1231.03
1146.53	திரண்டதேய்மானம்	1296.10
25.17	வைப்புத் தொகை	28.28
0	இதரபொறுப்புகள்	8.86
0.81	நிலுவைகள்	16.07
2815.47	மொத்தம்	2988.98
0	திரண்டஉபரி /பற்றாக்குறை	-883.53
2790.89	பெருமொத்தம்	2105.45

சொத்துக்கள்

2017-2018	சொத்துக்கள்	தொகை (ரூ. இலட்சத்தில்)
1902.79	நிலையானசொத்துக்கள்	1967.18
183.78	இருப்பு	0
12.30	வரிகள் (ம) கட்டணங்கள்வசூலிக்கப்படவேண்டியவை	5.76
0	நிலைவைப்புத்தொகை/ முதலீடுகள்	0
0.37	முன்பணம்	9.20
0.30	ரொக்கம் (ம) வங்கி இருப்பு	116.77
11.31	இதரஇனங்கள்	6.54
680.04	பெருமொத்தம்	2105.45

திருப்பூர் மண்டலம்
ஈரோடுமாவட்டம்
பாசூர் பேரூராட்சி
2017-2018 மற்றும் 2018-2019 ஆம் ஆண்டு வரவுசெலவுவிவரம்

செலவினம்

2017-2018	செலவினம்	தொகை (ரூ. இலட்சத்தில்)
15.59	பணியாளர் செலவினம் (i)உணதியம்	24.99
0.32	(ii)இதரவை	0
0.59	ஓய்வூதியப்பயன்கள்	0.77
25.65	இயக்கசெலவுகள்	38.23
7.29	பழுது (ம) பராமரிப்புச் செலவினம்	18.79
17.35	திட்டசெலவுகள்	25.15
25.02	நிர்வாகசெலவுகள்	17.39
0.02	நிதிச் செலவுகள்	0.04
30.48	தேய்மானம்	22.76
122.31	மொத்தம்	148.12
0	உபரி	0
122.31	பெருமொத்தம்	148.12

வரவினம்

2017-2018	வரவினம்	தொகை (ரூ. இலட்சத்தில்)
2.79	சொத்துவரி	3.33
2.58	இதரவரிகள்	4.55
0.15	ஒதுக்கப்பட்டவருவாய்	0.80
84.10	பகிர்மானநிதி (மாநிலநிதியாணையம்)	75.09
2.63	சேவைக் கட்டணம்	4.25
10.49	அரசுமான்யம் (ம) பங்குத் தொகை	24.96
0.01	சொத்துவிற்பனை (ம) வாடகைவரவுகள்	0
4.54	இதரவரவுகள்	5.54
107.29	மொத்தம்	118.52
15.02	பற்றாக்குறை	29.60
122.31	பெருமொத்தம்	148.12

**திருப்பூர் மண்டலம்
ஈரோடுமாவட்டம்
பாசூர் பேரூராட்சி
2017-2018 மற்றும் 2018-2019 ம் ஆண்டு சொத்துக்கள்மற்றும் பொறுப்புகள்விவரம்
பொறுப்புகள்**

2017-2018	பொறுப்புகள்	தொகை (ரூ. இலட்சத்தில்)
527.08	கடன்கள்	2.47
2.47	அரசு / நகராட்சி / தனிநபர் பங்குத் தொகை	104.58
8.00	அரசுமான்யம்	341.34
300.18	திரண்டதேய்மானம்	391.95
28.68	வைப்புத் தொகை	32.62
0.12	இதரபொறுப்புகள்	59.22
0.57	நிலுவைகள்	3.81
936.08	மொத்தம்	935.99
69.00	திரண்டஉபரி /பற்றாக்குறை	-264.08
936.08	பெருமொத்தம்	671.91

சொத்துக்கள்

2017-2018	சொத்துக்கள்	தொகை (ரூ. இலட்சத்தில்)
543.21	நிலையானசொத்துக்கள்	578.53
0	இருப்பு	0
121.95	வரிகள் (ம) கட்டணங்கள்வசூலிக்கப்படவேண்டியவை	0
3.77	நிலைவைப்புத்தொகை/ முதலீடுகள்	0
0.18	முன்பணம்	3.27
2.89	ரொக்கம் (ம) வங்கி இருப்பு	86.30
264.08	இதரஇனங்கள்	3.81
936.08	பெருமொத்தம்	671.91

திருப்பூர் மண்டலம்
ஈரோடு மாவட்டம்
மொடக்குறிச்சி பேரூராட்சி
2017-2018 மற்றும் 2018-2019 ஆம் ஆண்டு வரவு செலவு விவரம்

செலவினம்

2017-2018	செலவினம்	தொகை (ரூ. இலட்சத்தில்)
47.79	பணியாளர் செலவினம் (i) உத்யம்	37.32
0.61	(ii) இதரவை	0.84
8.65	ஓய்வூதியப்பயன்கள்	10.98
86.15	இயக்கசெலவுகள்	114.96
37.50	பழுது (ம) பராமரிப்புச் செலவினம்	65.68
23.65	திட்டசெலவுகள்	51.76
99.46	நிர்வாகசெலவுகள்	76.23
0.07	நிதிச் செலவுகள்	0.24
136.95	தேய்மானம்	135.64
440.83	மொத்தம்	493.65
0	உபரி	0
440.83	பெரு மொத்தம்	493.65

வரவினம்

2017-2018	வரவினம்	தொகை (ரூ. இலட்சத்தில்)
18.61	சொத்துவரி	32.42
15.37	இதரவரிகள்	17.31
37.24	ஒதுக்கப்பட்ட வருவாய்	15.26
162.53	பகிர்மானநிதி (மாநிலநிதியாணையம்)	140.20
9.29	சேவைக் கட்டணம்	17.62
25.63	அரசமான்யம் (ம) பங்குத் தொகை	60.91
0.04	சொத்துவிற்பனை (ம) வாடகைவரவுகள்	0.04
38.15	இதரவரவுகள்	79.74
306.86	மொத்தம்	363.50
133.97	பற்றாக்குறை	130.15
440.83	பெருமொத்தம்	493.65

திருப்பூர் மண்டலம்
ஈரோடு மாவட்டம்
மொடக்குறிச்சி பேரூராட்சி
2017-2018 மற்றும் 2018-2019 ம் ஆண்டு சொத்துக்கள் மற்றும் பொறுப்புகள் விவரம்
பொறுப்புகள்

2017-2018	பொறுப்புகள்	தொகை (ரூ. இலட்சத்தில்)
2.47	கடன்கள்	2.47
1214.68	அரசு / நகராட்சி / தனிநபர் பங்குத் தொகை	1362.79
92.46	அரசுமான்யம்	8.90
907.28	திரண்டதேய்மானம்	1042.92
81.59	வைப்புத் தொகை	88.09
5.95	இதரபொறுப்புகள்	1.16
4.88	நிலுவைகள்	11.81
2309.31	மொத்தம்	2518.14
-731.61	திரண்ட உபரி /பற்றாக்குறை	-861.76
1577.70	பெருமொத்தம்	1656.38

சொத்துக்கள்

2017-2018	சொத்துக்கள்	தொகை (ரூ. இலட்சத்தில்)
1435.46	நிலையானசொத்துக்கள்	1502.84
17.63	இருப்பு	44.85
0.31	வரிகள் (ம) கட்டணங்கள் வசூலிக்கப்பட வேண்டியவை	4.26
0	நிலை வைப்புத்தொகை/ முதுவீடுகள்	4.76
0.53	முன்பணம்	0.40
123.77	ரொக்கம் (ம) வங்கி இருப்பு	89.76
0	இதர இனங்கள்	9.51
1577.70	பெருமொத்தம்	1656.38

திருப்பூர் மண்டலம்
ஈரோடு மாவட்டம்
கொள்பலுர் பேரூராட்சி
2017-2018 மற்றும் 2018-2019 ஆம் ஆண்டு வரவு செலவு விவரம்

செலவினம்

2017-2018	செலவினம்	தொகை (ரூ. இலட்சத்தில்)
48.56	பணியாளர் செலவினம் (i)ஊதியம்	47.04
0.00	(ii)இதரவை	0
8.55	ஓய்வூதியப்பயன்கள்	10.81
45.61	இயக்கசெலவுகள்	23.27
38.91	பழுது (ம) பராமரிப்புச் செலவினம்	25.53
82.16	திட்டசெலவுகள்	92.25
48.00	நிர்வாகசெலவுகள்	55.23
0.37	நிதிச் செலவுகள்	8.08
39.25	தேய்மானம்	78.53
311.41	மொத்தம்	340.74
0	உபரி	17.05
311.41	பெரு மொத்தம்	357.79

வரவினம்

2017-2018	வரவினம்	தொகை (ரூ. இலட்சத்தில்)
31.42	சொத்துவரி	54.01
4.26	இதரவரிகள்	6.49
2.31	ஒதுக்கப்பட்டவருவாய்	59.22
132.01	பகிர்மானநிதி (மாநிலநிதியாணையம்)	191.56
19.70	சேவைக் கட்டணம்	19.55
0.50	அரசுமான்யம் (ம) பங்குத் தொகை	1.44
0.07	சொத்துவிற்பனை (ம) வாடகைவரவுகள்	0.02
22.96	இதரவரவுகள்	25.50
213.23	மொத்தம்	357.79
98.18	பற்றாக்குறை	0
311.41	பெருமொத்தம்	357.79

திருப்பூர் மண்டலம்
ஈரோடு மாவட்டம்
கொளப்பலூர் பேரூராட்சி
2017-2018 மற்றும் 2018-2019 ம் ஆண்டு சொத்துக்கள் மற்றும் பொறுப்புகள் விவரம்
பொறுப்புகள்

2017-2018	பொறுப்புகள்	தொகை (ரூ. இலட்சத்தில்)
0	கடன்கள்	0
684.28	அரசு / நகராட்சி / தனிநபர் பங்குத் தொகை	714.80
141.74	அரசுமான்யம்	164.80
616.63	திரண்டதேய்மானம்	695.16
29.37	வைப்புத் தொகை	37.51
22.64	இதரபொறுப்புகள்	61.41
32.96	நிலுவைகள்	48.61
1527.62	மொத்தம்	1722.29
-405.18	திரண்ட உபரி /பற்றாக்குறை	-387.86
1122.44	பெருமொத்தம்	1334.43

சொத்துக்கள்

2017-2018	சொத்துக்கள்	தொகை (ரூ. இலட்சத்தில்)
991.99	நிலையானசொத்துக்கள்	1093.33
23.44	இருப்பு	27.82
36.44	வாரிகள் (ம) கட்டணங்கள் வசூலிக்கப்பட வேண்டியவை	81.63
0	நிலை வைப்புத்தொகை/ முதலீடுகள்	1.37
3.26	முன்பணம்	3.72
67.31	ரொக்கம் (ம) வங்கி இருப்பு	107.03
0	இதர இனங்கள்	19.53
1122.44	பெருமொத்தம்	1334.43

திருப்பூர் மண்டலம்
ஈரோடு மாவட்டம்
எலத்தூர் பேரூராட்சி
2017-2018 மற்றும் 2018-2019 ஆம் ஆண்டு வரவு செலவு விவரம்

செலவினம்

2017-2018	செலவினம்	தொகை (ரூ. இலட்சத்தில்)
30.01	பணியாளர் செலவினம் (i)உள்தியம்	41.81
0.96	(ii)இதரவை	1.16
9.96	ஓய்வூதியப்பயன்கள்	15.22
49.03	இயக்கசெலவுகள்	55.17
64.91	பழுது (ம) பராமரிப்புச் செலவினம்	18.35
4.53	திட்டசெலவுகள்	60.06
15.69	நிர்வாகசெலவுகள்	88.33
0.29	நிதிச் செலவுகள்	0.54
99.91	தேய்மானம்	149.24
275.29	மொத்தம்	429.88
0	உபரி	0
275.29	பெரு மொத்தம்	429.88

வரவினம்

2017-2018	வரவினம்	தொகை (ரூ. இலட்சத்தில்)
4.68	சொத்துவரி	8.40
1.99	இதரவரிகள்	3.50
8.53	ஒதுக்கப்பட்டவருவாய்	9.45
127.03	பகிர்மானநிதி (மாநிலநிதியாணையம்)	109.77
3.02	சேவைக் கட்டணம்	5.61
18.55	அரசுமான்யம் (ம) பங்குத் தொகை	44.10
0.06	சொத்துவிற்பனை (ம) வாடகைவரவுகள்	0
17.75	இதரவரவுகள்	41.80
181.61	மொத்தம்	222.63
93.68	பற்றாக்குறை	207.25
275.29	பெருமொத்தம்	429.88

**திருப்பூர் மண்டலம்
ஈரோடு மாவட்டம்
எலத்துார் பேரூராட்சி
2017-2018 மற்றும் 2018-2019 ம் ஆண்டு சொத்துக்கள் மற்றும் பொறுப்புகள் விவரம்
பொறுப்புகள்**

2017-2018	பொறுப்புகள்	தொகை (ரூ. இலட்சத்தில்)
2.56	கடன்கள்	2.56
709.33	அரசு / நகராட்சி / தனிநபர் பங்குத் தொகை	1064.93
116.34	அரசுமான்யம்	113.31
672.76	திரண்டதேய்மானம்	821.33
17.39	வைப்புத் தொகை	60.47
11.73	இதரபொறுப்புகள்	6.41
63.70	நிலுவைகள்	20.03
1593.81	மொத்தம்	2089.04
-495.01	திரண்ட உபரி /பற்றாக்குறை	-687.71
1098.80	பெருமொத்தம்	1401.33

சொத்துக்கள்

2017-2018	சொத்துக்கள்	தொகை (ரூ. இலட்சத்தில்)
989.0	நிலையானசொத்துக்கள்	1226.44
5.28	இருப்பு	35.65
11.35	வரிகள் (ம) கட்டணங்கள் வசூலிக்கப்பட வேண்டியவை	12.19
0	நிலை வைப்புத்தொகை/ முதலீடுகள்	2.15
0.95	முன்பணம்	0.97
92.22	ரொக்கம் (ம) வங்கி இருப்பு	115.53
0	இதர இனங்கள்	8.40
1098.80	பெருமொத்தம்	1401.33

திருப்பூர் மண்டலம்
ஈரோடு மாவட்டம்
அம்மாபேட்டை பேரூராட்சி
2017-2018 மற்றும் 2018-2019 ஆம் ஆண்டு வரவு செலவு விவரம்

செலவினம்

2017-2018	செலவினம்	தொகை (ரூ. இலட்சத்தில்)
36.28	பணியாளர் செலவினம் (i) ஊதியம்	44.99
1.03	(ii) இதரவை	0
18.16	ஓய்வூதியப்பயன்கள்	23.47
44.92	இயக்க செலவுகள்	49.08
63.88	பழுது (ம) பராமரிப்புச் செலவினம்	41.48
45.87	திட்ட செலவுகள்	63.52
13.79	நிர்வாக செலவுகள்	57.30
0.03	நிதிச் செலவுகள்	0.05
42.32	தேய்மானம்	66.55
266.28	மொத்தம்	346.44
0	உபரி	0
266.28	பெரு மொத்தம்	346.44

வரவினம்

2017-2018	வரவினம்	தொகை (ரூ. இலட்சத்தில்)
7.72	சொத்துவரி	15.06
4.99	இதரவரிகள்	4.83
42.25	ஒதுக்கப்பட்ட வருவாய்	10.08
184.19	பகிர்மானநிதி (மாநிலநிதியாணையம்)	160.07
8.53	சேவைக் கட்டணம்	9.01
0.00	அரசமான்யம் (ம) பங்குத் தொகை	71.84
0.00	சொத்துவிற்பனை (ம) வாடகைவரவுகள்	0.05
18.60	இதரவரவுகள்	71.04
266.28	மொத்தம்	341.98
0.00	பற்றாக்குறை	4.46
266.28	பெருமொத்தம்	346.44

திருப்பூர் மண்டலம்
ஈரோடு மாவட்டம்
அம்மாபேட்டை பேரூராட்சி
2017-2018 மற்றும் 2018-2019 ம் ஆண்டு சொத்துக்கள் மற்றும் பொறுப்புகள் விவரம்
பொறுப்புகள்

2017-2018	பொறுப்புகள்	தொகை (ரூ. இலட்சத்தில்)
45.26	கடன்கள்	45.26
703.90	அரசு / நகராட்சி / தனிநபர் பங்குத் தொகை	907.16
94.82	அரசு மான்யம்	115.08
601.26	திரண்டதேய்மானம்	667.81
20.19	வைப்புத் தொகை திருப்ப வேண்டியவை	19.27
13.38	இதர பொறுப்புகள்	33.16
0.69	நிலுவைகள்	38.66
1479.50	மொத்தம்	1826.40
-397.43	திரண்ட பற்றாக்குறை	-418.36
1082.07	பெருமொத்தம்	1408.04

சொத்துக்கள்

2017-2018	சொத்துக்கள்	தொகை (ரூ. இலட்சத்தில்)
889.41	நிலையான சொத்துக்கள்	1078.93
8.40	இருப்பு	22.84
2.60	வரிகள் (ம) கட்டணங்கள் வசூலிக்கப்பட வேண்டியவை	1.15
0	நிலை வைப்புத்தொகை/ முதலீடுகள்	0.63
0.49	முன்பணம்	0.59
181.17	ரொக்கம் (ம) வங்கி இருப்பு	295.09
0	இதர இனங்கள்	8.81
1082.07	பெருமொத்தம்	1408.04

திருப்பூர் மண்டலம்
ஈரோடு மாவட்டம்
ஓலகடம் பேரூராட்சி
2017-2018 மற்றும் 2018-2019 ஆம் ஆண்டு வரவு செலவு விவரம்

செலவினம்

2017-2018	செலவினம்	தொகை (ரூ. இலட்சத்தில்)
29.22	பணியாளர் செலவினம் (i) ஊதியம்	39.08
1.32	(ii) இதரவை	2.00
24.40	ஓய்வூதியப்பயன்கள்	17.62
28.96	இயக்க செலவுகள்	29.86
66.80	பழுது (ம) பராமரிப்புச் செலவினம்	95.05
40.20	திட்ட செலவுகள்	84.44
8.57	நிர்வாக செலவுகள்	13.94
0.03	நிதிச் செலவுகள்	1.75
50.79	தேய்மானம்	62.76
250.29	மொத்தம்	346.50
0	உபரி	0
250.29	பெரு மொத்தம்	346.50

வரவினம்

2017-2018	வரவினம்	தொகை (ரூ. இலட்சத்தில்)
6.70	சொத்துவரி	10.75
7.90	இதரவரிகள்	9.64
22.85	ஒதுக்கப்பட்ட வருவாய்	61.33
145.19	பகிர்மானநிதி (மாநிலநிதியாணையம்)	157.83
11.90	சேவைக் கட்டணம்	12.69
0.00	அரசுமான்யம் (ம) பங்குத் தொகை	0.62
0.37	சொத்துவிற்பனை (ம) வாடகைவரவுகள்	0.20
26.15	இதர வரவுகள்	39.24
221.06	மொத்தம்	292.30
29.23	பற்றாக்குறை	54.20
250.29	பெருமொத்தம்	346.50

**திருப்பூர் மண்டலம்
ஈரோடு மாவட்டம்
ஒலகடம் பேரூராட்சி
2017-2018 மற்றும் 2018-2019 ம் ஆண்டு சொத்துக்கள் மற்றும் பொறுப்புகள் விவரம்
பொறுப்புகள்**

2017-2018	பொறுப்புகள்	தொகை (ரூ. இலட்சத்தில்)
5.07	கடன்கள்	5.07
807.70	அரசு / நகராட்சி / தனிநபர் பங்குத் தொகை	1004.21
84.66	அரசு மான்யம்	101.65
579.80	திரண்டதேய்மானம்	642.56
19.78	வைப்புத் தொகை திருப்ப வேண்டியவை	36.11
0.37	இதர பொறுப்புகள்	2.27
0.67	நிலுவைகள்	6.50
1498.05	மொத்தம்	1798.37
-480.80	திரண்ட பற்றாக்குறை	-534.97
1017.25	பெருமொத்தம்	1263.40

சொத்துக்கள்

2017-2018	சொத்துக்கள்	தொகை (ரூ. இலட்சத்தில்)
923.51	நிலையான சொத்துக்கள்	1057.38
2.55	இருப்பு	26.29
0	வரிகள் (ம) கட்டணங்கள் வசூலிக்கப்பட வேண்டியவை	0
0	நிலை வைப்புத்தொகை/ முதலீடுகள்	2.27
0.35	முன்பணம்	0.48
90.84	ரொக்கம் (ம) வங்கி இருப்பு	176.98
0	இதர இனங்கள்	0
1017.25	பெருமொத்தம்	1263.40

திருப்பூர் மண்டலம்
ஈரோடு மாவட்டம்
வடுகபட்டி பேரூராட்சி
2017-2018 மற்றும் 2018-2019 ஆம் ஆண்டு வரவு செலவு விவரம்

செலவினம்

2017-2018	செலவினம்	தொகை (ரூ. இலட்சத்தில்)
30.41	பணியாளர் செலவினம் (I) ஊதியம்	33.68
0.39	(II) இதரவை	0.40
17.44	ஓய்வூதியப்பயன்குலூ	24.35
74.47	இயக்க செலவுகள்	84.46
52.90	பழுது (ம) பராமரிப்புச் செலவினம்	36.12
30.86	திட்ட செலவுகள்	56.66
70.87	நிர்வாகசெலவுகள்	51.56
0.04	நிதிச் செலவுகள்	0.28
85.69	தேய்மானம்	72.39
363.07	மொத்தம்	359.90
0	உபரி	0
363.07	பெரு மொத்தம்	359.90

வரவினம்

2017-2018	வரவினம்	தொகை (ரூ. இலட்சத்தில்)
5.83	சொத்துவரி	10.81
4.95	இதரவரிகள்	6.34
0.98	ஒதுக்கப்பட்ட வருவாய்	2.13
177.93	பகிர்மானநிதி (மாநிலநிதியாணையம்)	156.63
1.76	சேவைக் கட்டணம்	3.41
29.45	அரசமான்யம் (ம) பங்குத் தொகை	70.72
0.01	சொத்துவிற்பனை (ம) வாடகைவரவுகள்	0.17
16.25	இதரவரவுகள்	11.14
363.07	மொத்தம்	261.35
125.91	பற்றாக்குறை	98.55
363.07	பெருமொத்தம்	359.90

**திருப்பூர் மண்டலம்
ஈரோடு மாவட்டம்
வடுகபட்டி பேரூராட்சி
2017-2018 மற்றும் 2018-2019 ம் ஆண்டு சொத்துக்கள் மற்றும் பொறுப்புகள் விவரம்
பொறுப்புகள்**

2017-2018	பொறுப்புகள்	தொகை (ரூ. இலட்சத்தில்)
2.47	கடன்கள்	2.47
1024.17	அரசு / நகராட்சி / தனிநபர் பங்குத் தொகை	1165.93
122.54	அரசு மான்யம்	31.13
831.65	திரண்டதேய்மானம்	904.04
12.16	வைப்புத் தொகை திருப்ப வேண்டியவை	9.23
1.53	இதர பொறுப்புகள்	0.55
0.52	நிலுவைகள்	1.00
0	மொத்தம்	2114.35
-528.37	திரண்ட பற்றாக்குறை	-626.92
1466.67	பெருமொத்தம்	1487.43

சொத்துக்கள்

2017-2018	சொத்துக்கள்	தொகை (ரூ. இலட்சத்தில்)
1355.06	நிலையான சொத்துக்கள்	1365.23
1.51	இருப்பு	47.71
0.21	வரிகள் (ம) கட்டணங்கள் வசூலிக்கப்பட வேண்டியவை	0.12
0	நிலை வைப்புத்தொகை/ முதலீடுகள்	0.62
13.17	முன்பணம்	1.49
96.72	ரொக்கம் (ம) வங்கி இருப்பு	51.99
0	இதர இனங்கள்	20.27
1466.67	பெருமொத்தம்	1487.43

திருப்பூர் மண்டலம்
ஈரோடு மாவட்டம்
கெம்பநாயக்கன்பாளையம் பேரூராட்சி
2017-2018 மற்றும் 2018-2019 ஆம் ஆண்டு வரவு செலவு விவரம்

செலவினம்

2017-2018	செலவினம்	தொகை (ரூ. இலட்சத்தில்)
29.74	பணியாளர் செலவினம் (i) உத்யம்	40.90
0.00	(ii) இதரவை	0
0.48	ஓய்வூதியப்பயன்கள்	0.37
52.85	இயக்கசெலவுகள்	79.44
49.54	பழுது (ம) பராமரிப்புச் செலவினம்	68.65
48.82	திட்டசெலவுகள்	64.88
15.01	நிர்வாகசெலவுகள்	41.66
0.14	நிதிச் செலவுகள்	0.10
61.18	தேய்மானம்	94.93
257.76	மொத்தம்	390.93
0	உபரி	0
257.76	பெரு மொத்தம்	390.93

வரவினம்

2017-2018	வரவினம்	தொகை (ரூ. இலட்சத்தில்)
6.57	சொத்துவரி	11.29
3.59	இதரவரிகள்	3.26
35.94	ஒதுக்கப்பட்டவருவாய்	41.71
195.96	பகிர்மானநிதி (மாநிலநிதியாணையம்)	175.71
7.03	சேவைக் கட்டணம்	10.19
0.00	அரசுமான்யம் (ம) பங்குத் தொகை	0.56
0.07	சொத்துவிற்பனை (ம) வாடகைவரவுகள்	0.42
26.56	இதரவரவுகள்	34.26
275.72	மொத்தம்	277.40
-17.96	பற்றாக்குறை	113.53
257.76	பெருமொத்தம்	390.93

திருப்பூர் மண்டலம்
ஈரோடு மாவட்டம்
கெம்பநாயக்கன்பாளையம் பேரூராட்சி
2017-2018 மற்றும் 2018-2019 ம் ஆண்டு சொத்துக்கள் மற்றும் பொறுப்புகள் விவரம்
பொறுப்புகள்

2017-2018	பொறுப்புகள்	தொகை (ரூ. இலட்சத்தில்)
5.20	கடன்கள்	5.20
720.06	அரசு / நகராட்சி / தனிநபர் பங்குத் தொகை	862.91
80.00	அரசுமான்யம்	50.82
641.20	திரண்டதேய்மானம்	736.13
10.40	வைப்புத் தொகை	21.61
4.56	இதரபொறுப்புகள்	11.23
2.32	நிலுவைகள்	3.87
1463.74	மொத்தம்	1691.77
-142.29	திரண்ட உபரி /பற்றாக்குறை	-217.47
1337.26	பெருமொத்தம்	1474.30

சொத்துக்கள்

2017-2018	சொத்துக்கள்	தொகை (ரூ. இலட்சத்தில்)
982.91	நிலையானசொத்துக்கள்	1100.56
14.52	இருப்பு	16.30
0	வரிகள் (ம) கட்டணங்கள் வசூலிக்கப்பட வேண்டியவை	0.0
0	நிலை வைப்புத்தொகை/ முதலீடுகள்	5.54
0.65	முன்பணம்	0.93
339.18	ரொக்கம் (ம) வங்கி இருப்பு	346.06
0	இதர இனங்கள்	4.91
1337.26	பெருமொத்தம்	1474.30

திருப்பூர் மண்டலம்
ஈரோடு மாவட்டம்
அரச்சலூர் பேரூராட்சி
2017-2018 மற்றும் 2018-2019 ஆம் ஆண்டு வரவு செலவு விவரம்

செலவினம்

2017-2018	செலவினம்	தொகை (ரூ. இலட்சத்தில்)
38.28	பணியாளர் செலவினம் (i) ஊதியம்	44.90
5.78	(ii) இதரவை	0.71
9.29	ஓய்வூதியப்பயன்கள்	11.68
119.66	இயக்கசெலவுகள்	142.97
78.99	பழுது (ம) பராமரிப்புச் செலவினம்	115.94
37.54	திட்ட செலவுகள்	61.07
209.99	நிர்வாகசெலவுகள்	72.07
0.07	நிதிச் செலவுகள்	0.14
124.86	தேய்மானம்	129.74
624.46	மொத்தம்	579.22
0	உபரி	0
624.46	பெரு மொத்தம்	579.22

வரவினம்

2017-2018	வரவினம்	தொகை (ரூ. இலட்சத்தில்)
9.86	சொத்துவரி	15.52
7.31	இதரவரிகள்	8.09
64.02	ஒதுக்கப்பட்ட வருவாய்	42.99
222.05	பகிர்மானநிதி (மாநிலநிதியாணையம்)	191.05
6.92	சேவைக் கட்டணம்	11.83
37.45	அரசுமான்யம் (ம) பங்குத் தொகை	88.94
0.05	சொத்துவிற்பனை (ம) வாடகைவரவுகள்	0.12
37.75	இதரவரவுகள்	57.85
385.41	மொத்தம்	416.39
239.05	பற்றாக்குறை	162.83
624.46	பெருமொத்தம்	579.22

திருப்பூர் மண்டலம்
ஈரோடு மாவட்டம்
அரச்சலூர் பேரூராட்சி
2017-2018 மற்றும் 2018-2019 ம் ஆண்டு சொத்துக்கள் மற்றும் பொறுப்புகள் விவரம்
பொறுப்புகள்

2017-2018	பொறுப்புகள்	தொகை (ரூ. இலட்சத்தில்)
0	கடன்கள்	0
1426.12	அரசு / நகராட்சி / தனிநபர் பங்குத் தொகை	1523.41
76.55	அரசுமான்யம்	38.31
1606.49	திரண்டதேய்மானம்	1136.22
16.83	வைப்புத் தொகை	12.04
8.38	இதரபொறுப்புகள்	1.61
2.24	நிலுவைகள்	18.25
2536.61	மொத்தம்	2729.84
-702.20	திரண்ட உபரி /பற்றாக்குறை	-864.99
1834.41	பெருமொத்தம்	1864.85

சொத்துக்கள்

2017-2018	சொத்துக்கள்	தொகை (ரூ. இலட்சத்தில்)
1742.70	நிலையானசொத்துக்கள்	1720.78
10.16	இருப்பு	91.75
0	வரிகள் (ம) கட்டணங்கள் வசூலிக்கப்பட வேண்டியவை	0
0	நிலை வைப்புத்தொகை/ முதலீடுகள்	1.21
6.01	முன்பணம்	4.16
75.54	ரொக்கம் (ம) வங்கி இருப்பு	24.12
0	இதர இனங்கள்	22.83
1834.41	பெருமொத்தம்	1864.85

திருப்பூர் மண்டலம் - திருப்பூர் மாவட்டம், பேரூராட்சிகளின் 2018-19 வரவு - செலவு விவரம் (பேரூராட்சிகள் வாரியாக)

செலவினம் (ரூ. இலட்சத்தில்)

வ. எண்.	பேரூராட்சிகளின் பெயர்கள்	பணியாளர் செலவினம்		ஓய்வூதிய பயன்கள்	இயக்க செலவுகள்	பழுது (ம) பராமரிப்புச் செலவினம்	திட்ட செலவுகள்	நிர்வாக செலவுகள்	நிதிச் செலவுகள்	தேய்மானம்	மொத்தம்	உபரி	பெரு மொத்தம்
		ஊதியம்	இதரவை										
1	அவிநாசி	197.25	0.00	39.36	189.78	117.94	324.92	169.90	21.57	149.38	1210.10	0.00	1210.10
2	திருமுருகன்பூண்டி	33.12	0.00	2.05	349.78	158.43	113.34	80.92	8.50	257.24	1003.38	255.23	1258.61
3	சாமளபுரம்	51.82	0.00	15.09	128.77	62.35	89.35	108.08	5.13	133.53	594.12	0.48	594.60
4	மடத்துக்குளம்	139.97	0.00	20.15	148.30	239.84	0.53	134.59	9.86	129.22	822.46	0.00	822.46
5	கணியூர்	61.00	0.71	10.58	34.49	46.11	0.00	72.47	0.00	49.75	275.11	-119.40	155.71
6	கொமரலிங்கம்	62.26	0.64	15.18	92.29	128.93	1.09	40.49	0.05	159.90	500.83	-127.83	373.00
7	தளி	29.67	0.31	9.99	90.63	64.07	0.00	15.55	0.07	92.58	302.87	0.00	302.87
8	சங்கரமாநல்லூர்	51.85	0.84	10.26	110.71	120.33	12.56	65.35	3.21	95.07	470.18	0.00	470.18
9	முத்தூர்	83.09	0.00	21.11	128.34	61.98	100.60	128.44	0.17	127.06	650.79	0.00	650.79
10	கொளத்துப்பாளையம்	79.30	0.00	19.76	113.93	86.89	214.03	52.56	2.52	178.27	747.26	0.00	747.26
11	சின்னக்காம்பாளையம்	22.85	0.00	18.42	58.46	46.94	131.42	33.54	0.02	176.31	487.96	0.00	487.96
12	ருத்ராவதி	46.26	0.00	13.65	52.49	18.83	76.81	54.66	0.07	169.69	432.46	0.00	432.46
13	கன்னிவாடி	42.93	0.00	16.97	63.07	26.42	74.08	36.19	6.62	100.93	367.21	0.00	367.21
14	மூலனூர்	84.74	0.00	16.61	169.63	52.92	70.14	129.26	0.23	202.77	726.30	0.00	726.30
15	குன்னத்தூர்	49.61	0.00	19.15	48.10	29.76	42.39	49.90	1.17	112.39	352.47	20.37	372.84
16	ஊத்துக்குளி	60.29	0.00	14.91	83.91	51.27	39.83	101.74	4.77	59.97	416.69	0.00	416.69
மொத்தம்		1096.01	2.50	263.24	1862.68	1313.01	1291.09	1273.64	63.96	2194.06	9360.19	28.85	9389.04

**திருப்பூர் மண்டலம் திருப்பூர் மாவட்டம், பேரூராட்சிகளின் 2018-19 வரவு - செலவு விவரம் (பேரூராட்சிகள் வாரியாக)
வரவினம் (ரூ. இலட்சத்தில்)**

வ. எண்.	பேரூராட்சிகளின் பெயர்கள்	சொத்துவரி	இதர வரிகள்	ஒதுக்கப்பட்ட வருவாய்	பகிர்மான நிதி (மாநில நிதியாணையம்)	சேவைக் கட்டணம்	அரசு மான்யம் (ம) பங்குத் தொகை	விற்பனை (ம) வாடகை வரவுகள்	இதர வரவுகள்	மொத்தம்	பற்றாக் குறை	பெரு மொத்தம்
1	அவிநாசி	223.05	53.95	18.70	330.57	182.33	119.26	7.22	208.08	1143.16	66.94	1210.10
2	திருமுருகன்பூண்டி	183.61	43.38	280.30	362.00	132.28	0.56	1.32	255.16	1258.61	0.00	1258.61
3	சாமளாபுரம்	68.15	17.93	11.51	280.88	81.71	0.71	0.80	132.91	594.60	0.00	594.60
4	மடத்துக்குளம்	90.01	7.18	13.22	199.45	43.34	94.40	0.03	69.97	517.60	304.86	822.46
5	கணியூர்	7.77	2.94	1.57	85.19	8.46	35.38	0.07	14.33	155.71	0.00	155.71
6	கொமரலிங்கம்	16.33	4.18	5.40	194.83	31.58	91.66	0.00	29.02	373.00	0.00	373.00
7	தளி	10.02	3.60	3.94	137.20	10.76	0.87	0.37	21.04	187.80	115.07	302.87
8	சங்கரமாநல்லூர்	32.33	5.98	3.76	170.73	15.59	78.32	0.11	32.80	339.62	130.56	470.18
9	முத்தூர்	39.91	7.66	0.98	231.05	21.71	1.62	2.63	133.06	438.62	212.17	650.79
10	கொளத்துப்பாளையம்	54.13	5.80	67.16	317.17	42.83	0.72	0.04	168.90	656.75	90.51	747.26
11	சின்னக்காம்பாளையம்	8.53	3.70	38.22	219.45	4.95	0.60	0.03	36.40	311.88	176.08	487.96
12	ருத்ராபதி	20.13	5.78	83.75	95.91	0.71	0.60	0.00	74.56	281.44	151.02	432.46
13	கன்னிவாடி	10.60	3.93	1.49	109.97	6.14	0.54	0.00	64.13	196.80	170.41	367.21
14	மூலனூர்	33.09	11.65	9.03	232.68	39.98	0.56	2.26	131.81	461.06	265.24	726.30
15	குன்னத்தூர்	43.83	6.45	12.73	102.90	20.59	40.26	0.12	145.96	372.84	0.00	372.84
16	ஊத்துக்குளி	60.50	13.19	12.27	109.26	38.98	43.78	0.40	84.96	363.34	53.35	416.69
	மொத்தம்	901.99	197.30	564.03	3179.24	681.94	509.84	15.40	1603.09	7652.83	1736.21	9389.04

**திருப்பூர் மண்டலம் திருப்பூர் மாவட்டம், பேரூராட்சிகளின் 2018-19 பொறுப்புகள் - சொத்துக்கள் விவரம் (பேரூராட்சிகள் வாரியாக)
பொறுப்புகள் (ரூ. இலட்சத்தில்)**

வ. எண்	பேரூராட்சிகளின் பெயர்கள்	கடன்கள்	அரசு/ பேரூராட்சி /தனிநபர் பங்குத் தொகை	அரசு மான்யம்	திரண்ட தேய்மானம்	வைப்புத் தொகை	இதர பொறுப்புகள்	நிலுவைகள்	மொத்தம்	திரண்ட உபரி/ பற்றாக்குறை	பெரு மொத்தம்
1	அவிநாசி	22.23	2322.09	497.50	2029.22	244.99	116.89	57.93	5290.85	-548.49	4742.36
2	திருமுருகன்பூண்டி	61.38	2374.69	177.42	2157.85	57.32	38.98	29.17	4896.81	305.57	5202.38
3	சாமளாபுரம்	22.81	1014.91	166.64	1283.66	36.58	24.67	17.23	2566.50	-17.06	2549.44
4	மடத்துக்குளம்	10.74	1378.32	25.57	1383.56	65.02	50.25	22.93	2936.39	-337.69	2598.70
5	கணியூர்	6.57	636.54	3.73	458.41	19.72	56.54	0.00	1181.51	-278.07	903.44
6	கொமரலிங்கம்	0.00	157.13	1662.90	1378.28	11.51	17.23	11.12	3238.17	-677.00	2561.17
7	தளி	0.00	418.94	699.11	895.88	11.89	0.00	4.84	2030.66	-465.10	1565.56
8	சங்கரமாநல்லூர்	1.38	855.04	118.24	856.90	19.46	9.43	8.65	1869.10	-4.34	1864.76
9	முத்தூர்	10.63	1684.36	204.72	1165.74	118.68	23.07	6.99	3214.19	-495.63	2718.56
10	கொளத்துப்பாளையம்	4.94	2015.41	256.51	1427.53	42.36	10.66	13.23	3770.64	-416.70	3353.94
11	சின்னக்காம்பாளையம்	0.00	1539.31	248.92	1290.05	41.93	4.68	1.92	3126.81	-699.54	2427.27
12	ருத்ராவிதி	2.47	1867.15	148.57	1218.68	67.46	21.29	3.59	3329.21	-1048.41	2280.80
13	கன்னிவாடி	2.47	1207.17	90.96	985.36	56.61	17.66	11.79	2372.02	-692.61	1679.41
14	மூலனூர்	22.95	2218.24	421.52	1835.96	72.26	20.01	18.06	4609.00	-986.44	3622.56
15	குன்னத்தூர்	74.61	822.86	36.88	726.78	73.31	85.37	9.88	1829.69	1158.93	2988.62
16	ஊத்துக்குளி	20.97	998.87	134.09	732.27	21.66	11.18	25.79	1944.83	-590.14	1354.69
	மொத்தம்	264.15	21511.03	4893.28	19826.13	960.76	507.91	243.12	48206.38	-5792.72	42413.66

**திருப்பூர் மண்டலம் திருப்பூர் மாவட்டம், பேரூராட்சிகளின் 2018-19 பொறுப்புகள் - சொத்துக்கள் விவரம் (பேரூராட்சிகள் வாரியாக)
சொத்துக்கள் (ரூ. இலட்சத்தில்)**

வ. எண்.	பேரூராட்சிகளின் பெயர்கள்	நிலையான சொத்துக்கள்	இருப்பு	வரிகள் (ம) கட்டணங்கள் வசூலிக்கப்பட வேண்டியவை	நிலை வைப்புத்தொகை / முதலீடுகள்	முன்பணம்	ரொக்கம் (ம) வங்கி இருப்பு	இதர இனங்கள்	பெரு மொத்தம்
1	அவிநாசி	3598.89	0.00	148.19	103.84	11.28	832.16	48.00	4742.36
2	திருமுருகன்பூண்டி	3659.87	0.00	114.84	264.85	33.83	1073.95	55.04	5202.38
3	சாமளாபுரம்	1801.22	0.00	41.97	50.00	10.50	488.40	157.35	2549.44
4	மடத்துக்குளம்	2217.63	0.00	115.80	0.00	204.29	49.13	11.85	2598.70
5	கணியூர்	838.92	0.00	1.03	0.00	15.26	40.54	7.69	903.44
6	கொமரலிங்கம்	2184.81	0.00	2.04	3.24	112.60	258.13	0.35	2561.17
7	தளி	1427.34	0.00	2.72	0.00	1.15	133.95	0.40	1565.56
8	சங்கரமாநல்லூர்	1396.44	0.00	45.79	153.76	37.18	231.12	0.47	1864.76
9	முத்தூர்	2195.45	0.00	10.46	0.00	12.56	448.45	51.64	2718.56
10	கொளத்துப்பாளையம்	2393.94	0.00	84.73	195.00	36.74	630.99	12.54	3353.94
11	சின்னக்காம்பாளையம்	1907.86	0.00	3.37	0.00	5.55	454.54	55.95	2427.27
12	ருத்ராவதி	2147.98	0.00	41.20	0.00	1.75	87.07	2.80	2280.80
13	கன்னிவாடி	1478.41	0.00	2.41	1.50	7.13	189.96	0.00	1679.41
14	மூலனூர்	2818.38	0.00	4.83	0.00	4.42	752.62	42.31	3622.56
15	குன்னத்தூர்	2428.27	0.00	45.90	300.00	35.60	168.81	10.04	2988.62
16	ஊத்துக்குளி	1212.76	0.00	7.48	0.00	4.28	94.93	35.24	1354.69
	மொத்தம்	33708.17	0.00	672.76	1072.19	534.12	5934.75	491.67	42413.66

**திருப்பூர் மண்டலம், திருப்பூர் மாவட்டம், அவிநாசி பேரூராட்சி
செலவினம்**

2017-18	கணக்கு தலைப்பு	2018-19
தொகை ரூ. (இலட்சத்தில்)		
150.83	பணியாளர் செலவினம் (i) ஊதியம்	197.25
0.00	(ii) இதரவை	0.00
35.95	ஓய்வூதிய பயன்கள்	39.36
185.20	இயக்க செலவுகள்	189.78
110.73	பழுது (ம) பராமரிப்புச் செலவினம்	117.94
210.74	திட்ட செலவுகள்	324.92
194.94	நிர்வாக செலவுகள்	169.90
2.54	நிதிச் செலவுகள்	21.57
139.06	தேய்மானம்	149.38
1029.99	மொத்தம்	1210.10
0.00	உபரி	0.00
1029.99	பெரு மொத்தம்	1210.10

வரவினம்

2017-18	கணக்கு தலைப்பு	2018-19
129.83	சொத்துவரி	223.05
39.44	இதர வரிகள்	53.95
104.90	ஒதுக்கப்பட்ட வருவாய்	18.70
222.48	பகிர்மான நிதி (மாநில நிதியாணையம்)	330.57
94.23	சேவைக் கட்டணம்	182.33
4.50	அரசு மான்யம் (ம) பங்குத் தொகை	119.26
5.07	சொத்து விற்பனை (ம) வாடகை வரவுகள்	7.22
134.30	இதர வரவுகள்	208.08
734.75	மொத்தம்	1143.16
295.24	பற்றாக்குறை	66.94
1029.99	பெருமொத்தம்	1210.10

**திருப்பூர் மண்டலம், திருப்பூர் மாவட்டம், அவிநாசி பேரூராட்சி
பொறுப்புகள்**

2017-18	கணக்கு தலைப்பு	2018-19
தொகை ரூ. (இலட்சத்தில்)		
22.23	கடன்கள்	22.23
2110.20	அரசு / நகராட்சி / தனிநபர் பங்குத் தொகை	2322.09
78.58	அரசு மான்யம்	497.50
1879.84	திரண்ட தேய்மானம்	2029.22
158.23	வைப்புத் தொகை	244.99
105.18	இதர பொறுப்புகள்	116.89
42.60	நிலுவைகள்	57.93
4396.86	மொத்தம்	5290.85
-484.24	திரண்ட உபரி / பற்றாக்குறை	-548.49
3912.62	பெருமொத்தம்	4742.36

சொத்துக்கள்

2017-18	கணக்கு தலைப்பு	2018-19
தொகை ரூ. (இலட்சத்தில்)		
3321.46	நிலையான சொத்துக்கள்	3598.89
0.00	இருப்பு	0.00
97.04	வரிகள் (ம) கட்டணங்கள் வசூலிக்கப்பட வேண்டியவை	148.19
78.03	நிலை வைப்புத்தொகை / முதலீடுகள்	103.84
15.77	முன்பணம்	11.28
334.56	ரொக்கம் (ம) வங்கி இருப்பு	832.16
65.76	இதர இனங்கள்	48.00
3912.62	பெரு மொத்தம்	4742.36

**திருப்பூர் மண்டலம், திருப்பூர் மாவட்டம், திருமுருகன்பூண்டி பேரூராட்சி
செலவினம்**

2017-18	கணக்கு தலைப்பு	2018-19
தொகை ரூ. (இலட்சத்தில்)		
34.40	பணியாளர் செலவினம் (i) ஊதியம்	33.12
0.00	(ii) இதரவை	0.00
3.29	ஓய்வூதிய பயன்கள்	2.05
118.98	இயக்க செலவுகள்	349.78
98.40	பழுது (ம) பராமரிப்புச் செலவினம்	158.43
202.01	திட்ட செலவுகள்	113.34
62.48	நிர்வாக செலவுகள்	80.92
0.29	நிதிச் செலவுகள்	8.50
311.68	தேய்மானம்	257.24
831.53	மொத்தம்	1003.38
0.00	உபரி	255.23
831.53	பெரு மொத்தம்	1258.61

வரவினம்

2017-18	கணக்கு தலைப்பு	2018-19
142.36	சொத்துவரி	183.61
8.40	இதர வரிகள்	43.38
47.86	ஒதுக்கப்பட்ட வருவாய்	280.30
244.49	பகிர்மான நிதி (மாநில நிதியாணையம்)	362.00
80.62	சேவைக் கட்டணம்	132.28
0.00	அரசு மான்யம் (ம) பங்குத் தொகை	0.56
0.38	சொத்து விற்பனை (ம) வாடகை வரவுகள்	1.32
118.08	இதர வரவுகள்	255.16
642.19	மொத்தம்	1258.61
189.34	பற்றாக்குறை	0.00
831.53	பெருமொத்தம்	1258.61

**திருப்பூர் மண்டலம், திருப்பூர் மாவட்டம், திருமுருகன்பூண்டி பேரூராட்சி
பொறுப்புகள்**

2017-18	கணக்கு தலைப்பு	2018-19
தொகை ரூ. (இலட்சத்தில்)		
61.380	கடன்கள்	61.38
2145.98	அரசு / நகராட்சி / தனிநபர் பங்குத் தொகை	2374.69
375.04	அரசு மான்யம்	177.42
1900.61	திரண்ட தேய்மானம்	2157.85
55.14	வைப்புத் தொகை	57.32
25.62	இதர பொறுப்புகள்	38.98
2.61	நிலுவைகள்	29.17
4566.38	மொத்தம்	4896.81
41.11	திரண்ட உபரி / பற்றாக்குறை	305.57
4607.49	பெருமொத்தம்	5202.38

சொத்துக்கள்

2017-18	கணக்கு தலைப்பு	2018-19
தொகை ரூ. (இலட்சத்தில்)		
3396.28	நிலையான சொத்துக்கள்	3659.87
0.00	இருப்பு	0.00
71.54	வரிகள் (ம) கட்டணங்கள் வசூலிக்கப்பட வேண்டியவை	114.84
61.14	நிலை வைப்புத்தொகை / முதலீடுகள்	264.85
12.67	முன்பணம்	33.83
1018.02	ரொக்கம் (ம) வங்கி இருப்பு	1073.95
47.84	இதர இனங்கள்	55.04
4607.49	பெரு மொத்தம்	5202.38

**திருப்பூர் மண்டலம், திருப்பூர் மாவட்டம், சாமளாபுரம் பேரூராட்சி
செலவினம்**

2017-18	கணக்கு தலைப்பு	2018-19
தொகை ரூ. (இலட்சத்தில்)		
50.07	பணியாளர் செலவினம் (i) ஊதியம்	51.82
0.00	(ii) இதரவை	0.00
7.65	ஓய்வூதிய பயன்கள்	15.09
168.39	இயக்க செலவுகள்	128.77
81.74	பழுது (ம) பராமரிப்புச் செலவினம்	62.35
0.00	திட்ட செலவுகள்	89.35
19.09	நிர்வாக செலவுகள்	108.08
3.39	நிதிச் செலவுகள்	5.13
137.76	தேய்மானம்	133.53
468.09	மொத்தம்	594.12
0.00	உபரி	0.48
468.09	பெரு மொத்தம்	594.60

வரவினம்

2017-18	கணக்கு தலைப்பு	2018-19
33.70	சொத்துவரி	68.15
10.90	இதர வரிகள்	17.93
10.33	ஒதுக்கப்பட்ட வருவாய்	11.51
188.34	பகிர்மான நிதி (மாநில நிதியாணையம்)	280.88
29.75	சேவைக் கட்டணம்	81.71
0.00	அரசு மான்யம் (ம) பங்குத் தொகை	0.71
0.07	சொத்து விற்பனை (ம) வாடகை வரவுகள்	0.80
55.68	இதர வரவுகள்	132.91
328.77	மொத்தம்	594.60
139.32	பற்றாக்குறை	0.00
468.09	பெருமொத்தம்	594.60

**திருப்பூர் மண்டலம், திருப்பூர் மாவட்டம், சாமளாபுரம் பேரூராட்சி
பொறுப்புகள்**

2017-18	கணக்கு தலைப்பு	2018-19
தொகை ரூ. (இலட்சத்தில்)		
35.84	கடன்கள்	22.81
949.41	அரசு / நகராட்சி / தனிநபர் பங்குத் தொகை	1014.91
52.95	அரசு மான்யம்	166.64
1150.13	திரண்ட தேய்மானம்	1283.66
27.60	வைப்புத் தொகை	36.58
82.46	இதர பொறுப்புகள்	24.67
15.80	நிலுவைகள்	17.23
2314.19	மொத்தம்	2566.50
-32.83	திரண்ட உபரி / பற்றாக்குறை	-17.06
2281.36	பெருமொத்தம்	2549.44

சொத்துக்கள்

2017-18	கணக்கு தலைப்பு	2018-19
தொகை ரூ. (இலட்சத்தில்)		
1729.46	நிலையான சொத்துக்கள்	1801.22
0.00	இருப்பு	0.00
77.05	வரிகள் (ம) கட்டணங்கள் வசூலிக்கப்பட வேண்டியவை	41.97
0.00	நிலை வைப்புத்தொகை / முதலீடுகள்	50.00
1.21	முன்பணம்	10.50
473.64	ரொக்கம் (ம) வங்கி இருப்பு	488.40
0.00	இதர இனங்கள்	157.35
2281.36	பெரு மொத்தம்	2549.44

திருப்பூர் மண்டலம், திருப்பூர் மாவட்டம், கணியூர் பேரூராட்சி
செலவினம்

2017-18	கணக்கு தலைப்பு	2018-19
தொகை ரூ. (இலட்சத்தில்)		
47.53	பணியாளர் செலவினம் (i) ஊதியம்	61.00
0.29	(ii) இதரவை	0.71
6.27	ஓய்வூதிய பயன்கள்	10.58
28.70	இயக்க செலவுகள்	34.49
15.16	பழுது (ம) பராமரிப்புச் செலவினம்	46.11
0.00	திட்ட செலவுகள்	0.00
33.90	நிர்வாக செலவுகள்	72.47
0.00	நிதிச் செலவுகள்	0.00
57.40	தேய்மானம்	49.75
189.25	மொத்தம்	275.11
0.00	உபரி	-119.40
189.25	பெரு மொத்தம்	155.71

வரவினம்

2017-18	கணக்கு தலைப்பு	2018-19
5.31	சொத்துவரி	7.77
2.79	இதர வரிகள்	2.94
1.15	ஒதுக்கப்பட்ட வருவாய்	1.57
98.34	பகிர்மான நிதி (மாநில நிதியாணையம்)	85.19
4.28	சேவைக் கட்டணம்	8.46
71.24	அரசு மான்யம் (ம) பங்குத் தொகை	35.38
0.02	சொத்து விற்பனை (ம) வாடகை வரவுகள்	0.07
27.56	இதர வரவுகள்	14.33
210.69	மொத்தம்	155.71
-21.44	பற்றாக்குறை	0.00
189.25	பெருமொத்தம்	155.71

**திருப்பூர் மண்டலம், திருப்பூர் மாவட்டம், கணியூர் பேரூராட்சி
பொறுப்புகள்**

2017-18	கணக்கு தலைப்பு	2018-19
தொகை ரூ. (இலட்சத்தில்)		
6.57	கடன்கள்	6.57
616.08	அரசு / நகராட்சி / தனிநபர் பங்குத் தொகை	636.54
23.28	அரசு மான்யம்	3.73
408.65	திரண்ட தேய்மானம்	458.41
20.13	வைப்புத் தொகை	19.72
24.21	இதர பொறுப்புகள்	56.54
0.00	நிலுவைகள்	0.00
1098.92	மொத்தம்	1181.51
-160.53	திரண்ட உபரி / பற்றாக்குறை	-278.07
938.39	பெருமொத்தம்	903.44

சொத்துக்கள்

2017-18	கணக்கு தலைப்பு	2018-19
தொகை ரூ. (இலட்சத்தில்)		
787.65	நிலையான சொத்துக்கள்	838.92
0.00	இருப்பு	0.00
1.54	வரிகள் (ம) கட்டணங்கள் வசூலிக்கப்பட வேண்டியவை	1.03
0.00	நிலை வைப்புத்தொகை / முதலீடுகள்	0.00
13.30	முன்பணம்	15.26
123.44	ரொக்கம் (ம) வங்கி இருப்பு	40.54
12.46	இதர இனங்கள்	7.69
938.39	பெரு மொத்தம்	903.44

**திருப்பூர் மண்டலம், திருப்பூர் மாவட்டம், தனி பேரூராட்சி
செலவினம்**

2017-18	கணக்கு தலைப்பு	2018-19
தொகை ரூ. (இலட்சத்தில்)		
24.11	பணியாளர் செலவினம் (i) ஊதியம்	29.67
0.59	(ii) இதரவை	0.31
7.89	ஓய்வூதிய பயன்கள்	9.99
49.66	இயக்க செலவுகள்	90.63
91.09	பழுது (ம) பராமரிப்புச் செலவினம்	64.07
0.05	திட்ட செலவுகள்	0.00
12.80	நிர்வாக செலவுகள்	15.55
0.02	நிதிச் செலவுகள்	0.07
120.42	தேய்மானம்	92.58
306.63	மொத்தம்	302.87
0.00	உபரி	0.00
306.63	பெரு மொத்தம்	302.87

வரவினம்

2017-18	கணக்கு தலைப்பு	2018-19
7.20	சொத்துவரி	10.02
3.97	இதர வரிகள்	3.60
12.64	ஒதுக்கப்பட்ட வருவாய்	3.94
159.68	பகிர்மான நிதி (மாநில நிதியாணையம்)	137.20
8.47	சேவைக் கட்டணம்	10.76
73.56	அரசு மான்யம் (ம) பங்குத் தொகை	0.87
0.07	சொத்து விற்பனை (ம) வாடகை வரவுகள்	0.37
24.80	இதர வரவுகள்	21.04
290.39	மொத்தம்	187.80
16.24	பற்றாக்குறை	115.07
306.63	பெருமொத்தம்	302.87

**திருப்பூர் மண்டலம், திருப்பூர் மாவட்டம், தனி பேரூராட்சி
பொறுப்புகள்**

2017-18	கணக்கு தலைப்பு	2018-19
தொகை ரூ. (இலட்சத்தில்)		
-3.07	கடன்கள்	0.00
418.94	அரசு / நகராட்சி / தனிநபர் பங்குத் தொகை	418.94
644.56	அரசு மான்யம்	699.11
803.29	திரண்ட தேய்மானம்	895.88
8.47	வைப்புத் தொகை	11.89
1.52	இதர பொறுப்புகள்	0.00
0.00	நிலுவைகள்	4.84
1873.71	மொத்தம்	2030.66
-346.96	திரண்ட உபரி / பற்றாக்குறை	-465.10
1526.75	பெருமொத்தம்	1565.56

சொத்துக்கள்

2017-18	கணக்கு தலைப்பு	2018-19
தொகை ரூ. (இலட்சத்தில்)		
1328.39	நிலையான சொத்துக்கள்	1427.34
0.00	இருப்பு	0.00
2.17	வரிகள் (ம) கட்டணங்கள் வசூலிக்கப்பட வேண்டியவை	2.72
0.00	நிலை வைப்புத்தொகை / முதலீடுகள்	0.00
1.05	முன்பணம்	1.15
194.74	ரொக்கம் (ம) வங்கி இருப்பு	133.95
0.40	இதர இனங்கள்	0.40
1526.75	பெரு மொத்தம்	1565.56

**திருப்பூர் மண்டலம், திருப்பூர் மாவட்டம், மடத்துக்குளம் பேரூராட்சி
செலவினம்**

2017-18	கணக்கு தலைப்பு	2018-19
தொகை ரூ. (இலட்சத்தில்)		
123.96	பணியாளர் செலவினம் (i) ஊதியம்	139.97
0.00	(ii) இதரவை	0.00
0.00	ஓய்வூதிய பயன்கள்	20.15
138.91	இயக்க செலவுகள்	148.30
122.64	பழுது (ம) பராமரிப்புச் செலவினம்	239.84
0.09	திட்ட செலவுகள்	0.53
22.87	நிர்வாக செலவுகள்	134.59
6.53	நிதிச் செலவுகள்	9.86
174.54	தேய்மானம்	129.22
589.54	மொத்தம்	822.46
0.00	உபரி	0.00
589.54	பெரு மொத்தம்	822.46

வரவினம்

2017-18	கணக்கு தலைப்பு	2018-19
44.77	சொத்துவரி	90.01
11.76	இதர வரிகள்	7.18
9.37	ஒதுக்கப்பட்ட வருவாய்	13.22
178.76	பகிர்மான நிதி (மாநில நிதியாணையம்)	199.45
36.09	சேவைக் கட்டணம்	43.34
186.65	அரசு மான்யம் (ம) பங்குத் தொகை	94.40
52.02	சொத்து விற்பனை (ம) வாடகை வரவுகள்	0.03
0.00	இதர வரவுகள்	69.97
519.42	மொத்தம்	517.60
70.12	பற்றாக்குறை	304.86
589.54	பெருமொத்தம்	822.46

**திருப்பூர் மண்டலம், திருப்பூர் மாவட்டம், மடத்துக்குளம் பேரூராட்சி
பொறுப்புகள்**

2017-18	கணக்கு தலைப்பு	2018-19
தொகை ரூ. (இலட்சத்தில்)		
10.74	கடன்கள்	10.74
1347.17	அரசு / நகராட்சி / தனிநபர் பங்குத் தொகை	1378.32
11.00	அரசு மான்யம்	25.57
1254.33	திரண்ட தேய்மானம்	1383.56
73.84	வைப்புத் தொகை	65.02
47.97	இதர பொறுப்புகள்	50.25
13.35	நிலுவைகள்	22.93
2758.40	மொத்தம்	2936.39
-38.05	திரண்ட உபரி / பற்றாக்குறை	-337.69
2720.35	பெருமொத்தம்	2598.70

சொத்துக்கள்

2017-18	கணக்கு தலைப்பு	2018-19
தொகை ரூ. (இலட்சத்தில்)		
2174.07	நிலையான சொத்துக்கள்	2217.63
0.00	இருப்பு	0.00
63.87	வரிகள் (ம) கட்டணங்கள் வசூலிக்கப்பட வேண்டியவை	115.80
0.00	நிலை வைப்புத்தொகை / முதலீடுகள்	0.00
201.06	முன்பணம்	204.29
275.37	ரொக்கம் (ம) வங்கி இருப்பு	49.13
5.98	இதர இனங்கள்	11.85
2720.35	பெரு மொத்தம்	2598.70

**திருப்பூர் மண்டலம், திருப்பூர் மாவட்டம், கொமரலிங்கம் பேரூராட்சி
செலவினம்**

2017-18	கணக்கு தலைப்பு	2018-19
தொகை ரூ. (இலட்சத்தில்)		
57.96	பணியாளர் செலவினம் (i) ஊதியம்	62.26
0.50	(ii) இதரவை	0.64
7.64	ஓய்வூதிய பயன்கள்	15.18
68.13	இயக்க செலவுகள்	92.29
63.80	பழுது (ம) பராமரிப்புச் செலவினம்	128.93
0.00	திட்ட செலவுகள்	1.09
83.67	நிர்வாக செலவுகள்	40.49
1.00	நிதிச் செலவுகள்	0.05
192.24	தேய்மானம்	159.90
474.94	மொத்தம்	500.83
-62.00	உபரி	-127.83
412.94	பெரு மொத்தம்	373.00

வரவினம்

2017-18	கணக்கு தலைப்பு	2018-19
10.86	சொத்துவரி	16.33
4.09	இதர வரிகள்	4.18
8.48	ஒதுக்கப்பட்ட வருவாய்	5.40
233.70	பகிர்மான நிதி (மாநில நிதியாணையம்)	194.83
21.72	சேவைக் கட்டணம்	31.58
113.88	அரசு மான்யம் (ம) பங்குத் தொகை	91.66
0.13	சொத்து விற்பனை (ம) வாடகை வரவுகள்	0.00
20.08	இதர வரவுகள்	29.02
412.94	மொத்தம்	373.00
0.00	பற்றாக்குறை	0.00
412.94	பெருமொத்தம்	373.00

**திருப்பூர் மண்டலம், திருப்பூர் மாவட்டம், கொமரலிங்கம் பேரூராட்சி
பொறுப்புகள்**

2017-18	கணக்கு தலைப்பு	2018-19
தொகை ரூ. (இலட்சத்தில்)		
0.00	கடன்கள்	0.00
157.13	அரசு / நகராட்சி / தனிநபர் பங்குத் தொகை	157.13
1515.55	அரசு மான்யம்	1662.90
1218.38	திரண்ட தேய்மானம்	1378.28
15.25	வைப்புத் தொகை	11.51
7.58	இதர பொறுப்புகள்	17.23
12.67	நிலுவைகள்	11.12
2926.56	மொத்தம்	3238.17
-549.21	திரண்ட உபரி / பற்றாக்குறை	-677.00
2377.35	பெருமொத்தம்	2561.17

சொத்துக்கள்

2017-18	கணக்கு தலைப்பு	2018-19
தொகை ரூ. (இலட்சத்தில்)		
2040.28	நிலையான சொத்துக்கள்	2184.81
0.00	இருப்பு	0.00
2.04	வரிகள் (ம) கட்டணங்கள் வசூலிக்கப்பட வேண்டியவை	2.04
3.24	நிலை வைப்புத்தொகை / முதலீடுகள்	3.24
112.49	முன்பணம்	112.60
219.11	ரொக்கம் (ம) வங்கி இருப்பு	258.13
0.19	இதர இனங்கள்	0.35
2377.35	பெரு மொத்தம்	2561.17

**திருப்பூர் மண்டலம், திருப்பூர் மாவட்டம், சங்கராமநல்லூர் பேரூராட்சி
செலவினம்**

2017-18	கணக்கு தலைப்பு	2018-19
தொகை ரூ. (இலட்சத்தில்)		
41.81	பணியாளர் செலவினம் (i) ஊதியம்	51.85
0.53	(ii) இதரவை	0.84
17.71	ஓய்வூதிய பயன்கள்	10.26
87.97	இயக்க செலவுகள்	110.71
52.19	பழுது (ம) பராமரிப்புச் செலவினம்	120.33
0.49	திட்ட செலவுகள்	12.56
39.45	நிர்வாக செலவுகள்	65.35
0.28	நிதிச் செலவுகள்	3.21
107.07	தேய்மானம்	95.07
347.50	மொத்தம்	470.18
23.71	உபரி	0.00
371.21	பெரு மொத்தம்	470.18

வரவினம்

2017-18	கணக்கு தலைப்பு	2018-19
17.85	சொத்துவரி	32.33
2.52	இதர வரிகள்	5.98
6.79	ஒதுக்கப்பட்ட வருவாய்	3.76
202.53	பகிர்மான நிதி (மாநில நிதியாணையம்)	170.73
9.63	சேவைக் கட்டணம்	15.59
92.97	அரசு மான்யம் (ம) பங்குத் தொகை	78.32
0.02	சொத்து விற்பனை (ம) வாடகை வரவுகள்	0.11
38.90	இதர வரவுகள்	32.80
371.21	மொத்தம்	339.62
0.00	பற்றாக்குறை	130.56
371.21	பெருமொத்தம்	470.18

**திருப்பூர் மண்டலம், திருப்பூர் மாவட்டம், சங்கராபுரல்லூர் பேரூராட்சி
பொறுப்புகள்**

2017-18	கணக்கு தலைப்பு	2018-19
தொகை ரூ. (இலட்சத்தில்)		
1.38	கடன்கள்	1.38
784.74	அரசு / நகராட்சி / தனிநபர் பங்குத் தொகை	855.04
94.93	அரசு மான்யம்	118.24
761.83	திரண்ட தேய்மானம்	856.90
16.12	வைப்புத் தொகை	19.46
5.12	இதர பொறுப்புகள்	9.43
9.34	நிலுவைகள்	8.65
1673.46	மொத்தம்	1869.10
124.08	திரண்ட உபரி / பற்றாக்குறை	-4.34
1797.54	பெருமொத்தம்	1864.76

சொத்துக்கள்

2017-18	கணக்கு தலைப்பு	2018-19
தொகை ரூ. (இலட்சத்தில்)		
1290.28	நிலையான சொத்துக்கள்	1396.44
0.00	இருப்பு	0.00
29.89	வரிகள் (ம) கட்டணங்கள் வசூலிக்கப்பட வேண்டியவை	45.79
0.00	நிலை வைப்புத்தொகை / முதலீடுகள்	153.76
36.96	முன்பணம்	37.18
440.01	ரொக்கம் (ம) வங்கி இருப்பு	231.12
0.40	இதர இனங்கள்	0.47
1797.54	பெரு மொத்தம்	1864.76

**திருப்பூர் மண்டலம், திருப்பூர் மாவட்டம், முத்தூர் பேரூராட்சி
செலவினம்**

2017-18	கணக்கு தலைப்பு	2018-19
தொகை ரூ. (இலட்சத்தில்)		
72.02	பணியாளர் செலவினம் (i) ஊதியம்	83.09
0.00	(ii) இதரவை	0.00
13.99	ஓய்வூதிய பயன்கள்	21.11
99.08	இயக்க செலவுகள்	128.34
36.90	பழுது (ம) பராமரிப்புச் செலவினம்	61.98
219.66	திட்ட செலவுகள்	100.60
108.14	நிர்வாக செலவுகள்	128.44
0.07	நிதிச் செலவுகள்	0.17
170.18	தேய்மானம்	127.06
720.04	மொத்தம்	650.79
0.00	உபரி	0.00
720.04	பெரு மொத்தம்	650.79

வரவினம்

2017-18	கணக்கு தலைப்பு	2018-19
21.41	சொத்துவரி	39.91
6.80	இதர வரிகள்	7.66
88.65	ஒதுக்கப்பட்ட வருவாய்	0.98
268.45	பகிர்மான நிதி (மாநில நிதியாணையம்)	231.05
18.74	சேவைக் கட்டணம்	21.71
0.00	அரசு மான்யம் (ம) பங்குத் தொகை	1.62
0.25	சொத்து விற்பனை (ம) வாடகை வரவுகள்	2.63
100.54	இதர வரவுகள்	133.06
504.84	மொத்தம்	438.62
215.20	பற்றாக்குறை	212.17
720.04	பெருமொத்தம்	650.79

**திருப்பூர் மண்டலம், திருப்பூர் மாவட்டம், முத்தூர் பேரூராட்சி
பொறுப்புகள்**

2017-18	கணக்கு தலைப்பு	2018-19
தொகை ரூ. (இலட்சத்தில்)		
10.63	கடன்கள்	10.63
1537.75	அரசு / நகராட்சி / தனிநபர் பங்குத் தொகை	1684.36
132.17	அரசு மான்யம்	204.72
1038.66	திரண்ட தேய்மானம்	1165.74
91.89	வைப்புத் தொகை	118.68
11.04	இதர பொறுப்புகள்	23.07
6.07	நிலுவைகள்	6.99
2828.21	மொத்தம்	3214.19
-282.42	திரண்ட உபரி / பற்றாக்குறை	-495.63
2545.79	பெருமொத்தம்	2718.56

சொத்துக்கள்

2017-18	கணக்கு தலைப்பு	2018-19
தொகை ரூ. (இலட்சத்தில்)		
2003.39	நிலையான சொத்துக்கள்	2195.45
0.00	இருப்பு	
8.60	வரிகள் (ம) கட்டணங்கள் வசூலிக்கப்பட வேண்டியவை	10.46
0.00	நிலை வைப்புத்தொகை / முதலீடுகள்	0.00
13.70	முன்பணம்	12.56
518.46	ரொக்கம் (ம) வங்கி இருப்பு	448.45
1.64	இதர இனங்கள்	51.64
2545.79	பெரு மொத்தம்	2718.56

**திருப்பூர் மண்டலம், திருப்பூர் மாவட்டம், கொளத்துப்பாளையம் பேரூராட்சி
செலவினம்**

2017-18	கணக்கு தலைப்பு	2018-19
தொகை ரூ. (இலட்சத்தில்)		
62.04	பணியாளர் செலவினம் (i) ஊதியம்	79.30
0.00	(ii) இதரவை	0.00
19.58	ஓய்வூதிய பயன்கள்	19.76
82.46	இயக்க செலவுகள்	113.93
45.10	பழுது (ம) பராமரிப்புச் செலவினம்	86.89
144.35	திட்ட செலவுகள்	214.03
64.14	நிர்வாக செலவுகள்	52.56
0.39	நிதிச் செலவுகள்	2.52
167.72	தேய்மானம்	178.27
585.78	மொத்தம்	747.26
0.00	உபரி	0.00
585.78	பெரு மொத்தம்	747.26

வரவினம்

2017-18	கணக்கு தலைப்பு	2018-19
32.27	சொத்துவரி	54.13
5.31	இதர வரிகள்	5.80
121.10	ஒதுக்கப்பட்ட வருவாய்	67.16
325.79	பகிர்மான நிதி (மாநில நிதியாணையம்)	317.17
11.41	சேவைக் கட்டணம்	42.83
0.00	அரசு மான்யம் (ம) பங்குத் தொகை	0.72
0.08	சொத்து விற்பனை (ம) வாடகை வரவுகள்	0.04
48.34	இதர வரவுகள்	168.90
544.30	மொத்தம்	656.75
41.48	பற்றாக்குறை	90.51
585.78	பெருமொத்தம்	747.26

**திருப்பூர் மண்டலம், திருப்பூர் மாவட்டம், கொளத்துப்பாளையம் பேரூராட்சி
பொறுப்புகள்**

2017-18	கணக்கு தலைப்பு	2018-19
தொகை ரூ. (இலட்சத்தில்)		
4.94	கடன்கள்	4.94
1882.34	அரசு / நகராட்சி / தனிநபர் பங்குத் தொகை	2015.41
249.92	அரசு மான்யம்	256.51
1249.26	திரண்ட தேய்மானம்	1427.53
40.92	வைப்புத் தொகை	42.36
7.34	இதர பொறுப்புகள்	10.66
7.45	நிலுவைகள்	13.23
3442.17	மொத்தம்	3770.64
-325.91	திரண்ட உபரி / பற்றாக்குறை	-416.70
3116.26	பெருமொத்தம்	3353.94

சொத்துக்கள்

2017-18	கணக்கு தலைப்பு	2018-19
தொகை ரூ. (இலட்சத்தில்)		
2246.52	நிலையான சொத்துக்கள்	2393.94
0.00	இருப்பு	0.00
56.67	வரிகள் (ம) கட்டணங்கள் வசூலிக்கப்பட வேண்டியவை	84.73
0.00	நிலை வைப்புத்தொகை / முதலீடுகள்	195.00
9.09	முன்பணம்	36.74
791.44	ரொக்கம் (ம) வங்கி இருப்பு	630.99
12.54	இதர இனங்கள்	12.54
3116.26	பெரு மொத்தம்	3353.94

**திருப்பூர் மண்டலம், திருப்பூர் மாவட்டம், சின்னக்காம்பாளையம் பேரூராட்சி
செலவினம்**

2017-18	கணக்கு தலைப்பு	2018-19
தொகை ரூ. (இலட்சத்தில்)		
23.10	பணியாளர் செலவினம் (i) ஊதியம்	22.85
9.88	(ii) இதரவை	0.00
51.61	ஓய்வூதிய பயன்கள்	18.42
19.26	இயக்க செலவுகள்	58.46
133.71	பழுது (ம) பராமரிப்புச் செலவினம்	46.94
23.10	திட்ட செலவுகள்	131.42
0.10	நிர்வாக செலவுகள்	33.54
215.29	நிதிச் செலவுகள்	0.02
0.00	தேய்மானம்	176.31
476.05	மொத்தம்	487.96
0.00	உபரி	0.00
476.05	பெரு மொத்தம்	487.96

வரவினம்

2017-18	கணக்கு தலைப்பு	2018-19
6.64	சொத்துவரி	8.53
2.84	இதர வரிகள்	3.70
81.74	ஒதுக்கப்பட்ட வருவாய்	38.22
225.51	பகிர்மான நிதி (மாநில நிதியாணையம்)	219.45
4.97	சேவைக் கட்டணம்	4.95
1.72	அரசு மான்யம் (ம) பங்குத் தொகை	0.60
0.05	சொத்து விற்பனை (ம) வாடகை வரவுகள்	0.03
26.38	இதர வரவுகள்	36.40
349.85	மொத்தம்	311.88
126.20	பற்றாக்குறை	176.08
476.05	பெருமொத்தம்	487.96

**திருப்பூர் மண்டலம், திருப்பூர் மாவட்டம், சின்னக்காம்பாளையம் பேரூராட்சி
பொறுப்புகள்**

2017-18	கணக்கு தலைப்பு	2018-19
தொகை ரூ. (இலட்சத்தில்)		
0.00	கடன்கள்	0.00
1387.76	அரசு / நகராட்சி / தனிநபர் பங்குத் தொகை	1539.31
256.69	அரசு மான்யம்	248.92
1113.74	திரண்ட தேய்மானம்	1290.05
37.35	வைப்புத் தொகை	41.93
4.05	இதர பொறுப்புகள்	4.68
2.13	நிலுவைகள்	1.92
2801.72	மொத்தம்	3126.81
-524.12	திரண்ட உபரி / பற்றாக்குறை	-699.54
2277.60	பெருமொத்தம்	2427.27

சொத்துக்கள்

2017-18	கணக்கு தலைப்பு	2018-19
தொகை ரூ. (இலட்சத்தில்)		
1740.07	நிலையான சொத்துக்கள்	1907.86
0.00	இருப்பு	0.00
5.34	வாரிகள் (ம) கட்டணங்கள் வசூலிக்கப்பட வேண்டியவை	3.37
0.00	நிலை வைப்புத்தொகை / முதலீடுகள்	0.00
5.52	முன்பணம்	5.55
503.30	ரொக்கம் (ம) வங்கி இருப்பு	454.54
23.37	இதர இனங்கள்	55.95
2277.60	பெரு மொத்தம்	2427.27

**திருப்பூர் மண்டலம், திருப்பூர் மாவட்டம், ருத்ராவதி பேரூராட்சி
செலவினம்**

2017-18	கணக்கு தலைப்பு	2018-19
தொகை ரூ. (இலட்சத்தில்)		
40.78	பணியாளர் செலவினம் (i) ஊதியம்	46.26
11.35	(ii) இதரவை	0.00
42.02	ஓய்வூதிய பயன்கள்	13.65
21.73	இயக்க செலவுகள்	52.49
130.45	பழுது (ம) பராமரிப்புச் செலவினம்	18.83
50.22	திட்ட செலவுகள்	76.81
0.10	நிர்வாக செலவுகள்	54.66
226.63	நிதிச் செலவுகள்	0.07
0.00	தேய்மானம்	169.69
523.28	மொத்தம்	432.46
0.00	உபரி	0.00
523.28	பெரு மொத்தம்	432.46

வரவினம்

2017-18	கணக்கு தலைப்பு	2018-19
8.83	சொத்துவரி	20.13
5.40	இதர வரிகள்	5.78
0.53	ஒதுக்கப்பட்ட வருவாய்	83.75
109.09	பகிர்மான நிதி (மாநில நிதியாணையம்)	95.91
1.40	சேவைக் கட்டணம்	0.71
6.72	அரசு மான்யம் (ம) பங்குத் தொகை	0.60
0.26	சொத்து விற்பனை (ம) வாடகை வரவுகள்	0.00
81.18	இதர வரவுகள்	74.56
213.41	மொத்தம்	281.44
309.87	பற்றாக்குறை	151.02
523.28	பெருமொத்தம்	432.46

**திருப்பூர் மண்டலம், திருப்பூர் மாவட்டம், ருத்ராவதி பேரூராட்சி
பொறுப்புகள்**

2017-18	கணக்கு தலைப்பு	2018-19
தொகை ரூ. (இலட்சத்தில்)		
2.47	கடன்கள்	2.47
1780.08	அரசு / நகராட்சி / தனிநபர் பங்குத் தொகை	1867.15
167.56	அரசு மான்யம்	148.57
1048.98	திரண்ட தேய்மானம்	1218.68
31.38	வைப்புத் தொகை	67.46
15.76	இதர பொறுப்புகள்	21.29
1.56	நிலுவைகள்	3.59
3047.79	மொத்தம்	3329.21
-919.10	திரண்ட உபரி / பற்றாக்குறை	-1048.41
2128.69	பெருமொத்தம்	2280.80

சொத்துக்கள்

2017-18	கணக்கு தலைப்பு	2018-19
தொகை ரூ. (இலட்சத்தில்)		
2051.33	நிலையான சொத்துக்கள்	2147.98
0.00	இருப்பு	0.00
4.20	வரிகள் (ம) கட்டணங்கள் வசூலிக்கப்பட வேண்டியவை	41.20
0.00	நிலை வைப்புத்தொகை / முதலீடுகள்	0.00
1.70	முன்பணம்	1.75
68.66	ரொக்கம் (ம) வங்கி இருப்பு	87.07
2.80	இதர இனங்கள்	2.80
2128.69	பெரு மொத்தம்	2280.80

**திருப்பூர் மண்டலம், திருப்பூர் மாவட்டம், கன்னிவாடி பேரூராட்சி
செலவினம்**

2017-18	கணக்கு தலைப்பு	2018-19
தொகை ரூ. (இலட்சத்தில்)		
40.99	பணியாளர் செலவினம் (i) ஊதியம்	42.93
	(ii) இதரவை	0.00
8.24	ஓய்வூதிய பயன்கள்	16.97
34.42	இயக்க செலவுகள்	63.07
20.46	பழுது (ம) பராமரிப்புச் செலவினம்	26.42
18.85	திட்ட செலவுகள்	74.08
96.14	நிர்வாக செலவுகள்	36.19
0.07	நிதிச் செலவுகள்	6.62
113.30	தேய்மானம்	100.93
332.47	மொத்தம்	367.21
0.00	உபரி	0.00
332.47	பெரு மொத்தம்	367.21

வரவினம்

2017-18	கணக்கு தலைப்பு	2018-19
6.31	சொத்துவரி	10.60
3.52	இதர வரிகள்	3.93
1.71	ஒதுக்கப்பட்ட வருவாய்	1.49
128.20	பகிர்மான நிதி (மாநில நிதியாணையம்)	109.97
2.98	சேவைக் கட்டணம்	6.14
43.02	அரசு மான்யம் (ம) பங்குத் தொகை	0.54
0.00	சொத்து விற்பனை (ம) வாடகை வரவுகள்	0.00
54.39	இதர வரவுகள்	64.13
240.13	மொத்தம்	196.80
92.34	பற்றாக்குறை	170.41
332.47	பெருமொத்தம்	367.21

**திருப்பூர் மண்டலம், திருப்பூர் மாவட்டம், கன்னிவாடி பேரூராட்சி
பொறுப்புகள்**

2017-18	கணக்கு தலைப்பு	2018-19
தொகை ரூ. (இலட்சத்தில்)		
2.47	கடன்கள்	2.47
1088.60	அரசு / நகராட்சி / தனிநபர் பங்குத் தொகை	1207.17
118.39	அரசு மான்யம்	90.96
884.42	திரண்ட தேய்மானம்	985.36
51.84	வைப்புத் தொகை	56.61
15.46	இதர பொறுப்புகள்	17.66
10.12	நிலுவைகள்	11.79
2171.30	மொத்தம்	2372.02
-522.19	திரண்ட உபரி / பற்றாக்குறை	-692.61
1649.11	பெருமொத்தம்	1679.41

சொத்துக்கள்

2017-18	கணக்கு தலைப்பு	2018-19
தொகை ரூ. (இலட்சத்தில்)		
1346.80	நிலையான சொத்துக்கள்	1478.41
0.00	இருப்பு	0.00
1.43	வாரிகள் (ம) கட்டணங்கள் வசூலிக்கப்பட வேண்டியவை	2.41
0.00	நிலை வைப்புத்தொகை / முதலீடுகள்	1.50
6.25	முன்பணம்	7.13
291.96	ரொக்கம் (ம) வங்கி இருப்பு	189.96
2.67	இதர இனங்கள்	0.00
1649.11	பெரு மொத்தம்	1679.41

**திருப்பூர் மண்டலம், திருப்பூர் மாவட்டம், மூலனூர் பேரூராட்சி
செலவினம்**

2017-18	கணக்கு தலைப்பு	2018-19
தொகை ரூ. (இலட்சத்தில்)		
78.97	பணியாளர் செலவினம் (i) ஊதியம்	84.74
	(ii) இதரவை	0.00
24.82	ஓய்வூதிய பயன்கள்	16.61
50.93	இயக்க செலவுகள்	169.63
39.77	பழுது (ம) பராமரிப்புச் செலவினம்	52.92
247.86	திட்ட செலவுகள்	70.14
122.71	நிர்வாக செலவுகள்	129.26
4.25	நிதிச் செலவுகள்	0.23
276.39	தேய்மானம்	202.77
845.70	மொத்தம்	726.30
0.00	உபரி	0.00
845.70	பெரு மொத்தம்	726.30

வரவினம்

2017-18	கணக்கு தலைப்பு	2018-19
25.89	சொத்துவரி	33.09
11.35	இதர வரிகள்	11.65
35.42	ஒதுக்கப்பட்ட வருவாய்	9.03
281.19	பகிர்மான நிதி (மாநில நிதியாணையம்)	232.68
29.60	சேவைக் கட்டணம்	39.98
0.00	அரசு மான்யம் (ம) பங்குத் தொகை	0.56
0.58	சொத்து விற்பனை (ம) வாடகை வரவுகள்	2.26
79.75	இதர வரவுகள்	131.81
463.78	மொத்தம்	461.06
381.92	பற்றாக்குறை	265.24
845.70	பெருமொத்தம்	726.30

**திருப்பூர் மண்டலம், திருப்பூர் மாவட்டம், மூலநூர் பேரூராட்சி
பொறுப்புகள்**

2017-18	கணக்கு தலைப்பு	2018-19
தொகை ரூ. (இலட்சத்தில்)		
22.95	கடன்கள்	22.95
2131.30	அரசு / நகராட்சி / தனிநபர் பங்குத் தொகை	2218.24
359.23	அரசு மான்யம்	421.52
1633.66	திரண்ட தேய்மானம்	1835.96
69.70	வைப்புத் தொகை	72.26
20.64	இதர பொறுப்புகள்	20.01
18.50	நிலுவைகள்	18.06
4255.98	மொத்தம்	4609.00
-720.70	திரண்ட உபரி / பற்றாக்குறை	-986.44
3535.28	பெருமொத்தம்	3622.56

சொத்துக்கள்

2017-18	கணக்கு தலைப்பு	2018-19
தொகை ரூ. (இலட்சத்தில்)		
2642.19	நிலையான சொத்துக்கள்	2818.38
0.00	இருப்பு	0.00
3.43	வரிகள் (ம) கட்டணங்கள் வசூலிக்கப்பட வேண்டியவை	4.83
0.00	நிலை வைப்புத்தொகை / முதலீடுகள்	0.00
4.44	முன்பணம்	4.42
778.04	ரொக்கம் (ம) வங்கி இருப்பு	752.62
107.18	இதர இனங்கள்	42.31
3535.28	பெரு மொத்தம்	3622.56

**திருப்பூர் மண்டலம், திருப்பூர் மாவட்டம், குன்னத்தூர் பேரூராட்சி
செலவினம்**

2017-18	கணக்கு தலைப்பு	2018-19
தொகை ரூ. (இலட்சத்தில்)		
47.08	பணியாளர் செலவினம் (i) ஊதியம்	49.61
0.00	(ii) இதரவை	0.00
11.03	ஓய்வூதிய பயன்கள்	19.15
61.58	இயக்க செலவுகள்	48.10
23.73	பழுது (ம) பராமரிப்புச் செலவினம்	29.76
6.25	திட்ட செலவுகள்	42.39
53.33	நிர்வாக செலவுகள்	49.90
0.29	நிதிச் செலவுகள்	1.17
86.29	தேய்மானம்	112.39
289.58	மொத்தம்	352.47
0.00	உபரி	20.37
289.58	பெரு மொத்தம்	372.84

வரவினம்

2017-18	கணக்கு தலைப்பு	2018-19
29.68	சொத்துவரி	43.83
5.28	இதர வரிகள்	6.45
7.37	ஒதுக்கப்பட்ட வருவாய்	12.73
102.76	பகிர்மான நிதி (மாநில நிதியாணையம்)	102.90
16.28	சேவைக் கட்டணம்	20.59
16.96	அரசு மான்யம் (ம) பங்குத் தொகை	40.26
0.31	சொத்து விற்பனை (ம) வாடகை வரவுகள்	0.12
84.42	இதர வரவுகள்	145.96
263.06	மொத்தம்	372.84
26.52	பற்றாக்குறை	0.00
289.58	பெருமொத்தம்	372.84

**திருப்பூர் மண்டலம், திருப்பூர் மாவட்டம், குன்னத்தூர் பேரூராட்சி
பொறுப்புகள்**

2017-18	கணக்கு தலைப்பு	2018-19
தொகை ரூ. (இலட்சத்தில்)		
74.61	கடன்கள்	74.61
685.74	அரசு / நகராட்சி / தனிநபர் பங்குத் தொகை	822.86
193.43	அரசு மான்யம்	36.88
614.40	திரண்ட தேய்மானம்	726.78
73.88	வைப்புத் தொகை	73.31
75.69	இதர பொறுப்புகள்	85.37
8.64	நிலுவைகள்	9.88
1726.39	மொத்தம்	1829.69
1193.06	திரண்ட உபரி / பற்றாக்குறை	1158.93
2919.45	பெருமொத்தம்	2988.62

சொத்துக்கள்

2017-18	கணக்கு தலைப்பு	2018-19
தொகை ரூ. (இலட்சத்தில்)		
2270.03	நிலையான சொத்துக்கள்	2428.27
0.00	இருப்பு	0.00
48.62	வரிகள் (ம) கட்டணங்கள் வசூலிக்கப்பட வேண்டியவை	45.90
200.00	நிலை வைப்புத்தொகை / முதலீடுகள்	300.00
10.11	முன்பணம்	35.60
384.50	ரொக்கம் (ம) வங்கி இருப்பு	168.81
6.19	இதர இனங்கள்	10.04
2919.45	பெரு மொத்தம்	2988.62

**திருப்பூர் மண்டலம், திருப்பூர் மாவட்டம், ஊத்துக்குளி பேரூராட்சி
செலவினம்**

2017-18	கணக்கு தலைப்பு	2018-19
தொகை ரூ. (இலட்சத்தில்)		
50.63	பணியாளர் செலவினம் (i) ஊதியம்	60.29
0.00	(ii) இதரவை	0.00
9.35	ஓய்வூதிய பயன்கள்	14.91
64.63	இயக்க செலவுகள்	83.91
39.46	பழுது (ம) பராமரிப்புச் செலவினம்	51.27
34.50	திட்ட செலவுகள்	39.83
56.76	நிர்வாக செலவுகள்	101.74
1.89	நிதிச் செலவுகள்	4.77
58.92	தேய்மானம்	59.97
316.14	மொத்தம்	416.69
0.00	உபரி	0.00
316.14	பெரு மொத்தம்	416.69

வரவினம்

2017-18	கணக்கு தலைப்பு	2018-19
40.09	சொத்துவரி	60.50
10.52	இதர வரிகள்	13.19
7.25	ஒதுக்கப்பட்ட வருவாய்	12.27
124.05	பகிர்மான நிதி (மாநில நிதியாணையம்)	109.26
33.51	சேவைக் கட்டணம்	38.98
18.44	அரசு மான்யம் (ம) பங்குத் தொகை	43.78
0.10	சொத்து விற்பனை (ம) வாடகை வரவுகள்	0.40
29.50	இதர வரவுகள்	84.96
263.46	மொத்தம்	363.34
52.68	பற்றாக்குறை	53.35
316.14	பெருமொத்தம்	416.69

**திருப்பூர் மண்டலம், திருப்பூர் மாவட்டம், ஊத்துக்குளி பேரூராட்சி
பொறுப்புகள்**

2017-18	கணக்கு தலைப்பு	2018-19
தொகை ரூ. (இலட்சத்தில்)		
20.97	கடன்கள்	20.97
858.42	அரசு / நகராட்சி / தனிநபர் பங்குத் தொகை	998.87
199.38	அரசு மான்யம்	134.09
686.57	திரண்ட தேய்மானம்	732.27
20.39	வைப்புத் தொகை	21.66
10.71	இதர பொறுப்புகள்	11.18
24.58	நிலுவைகள்	25.79
1821.02	மொத்தம்	1944.83
-537.45	திரண்ட உபரி / பற்றாக்குறை	-590.14
1283.57	பெருமொத்தம்	1354.69

சொத்துக்கள்

2017-18	கணக்கு தலைப்பு	2018-19
தொகை ரூ. (இலட்சத்தில்)		
1131.79	நிலையான சொத்துக்கள்	1212.76
0.00	இருப்பு	0.00
0.60	வரிகள் (ம) கட்டணங்கள் வசூலிக்கப்பட வேண்டியவை	7.48
0.00	நிலை வைப்புத்தொகை / முதலீடுகள்	0.00
4.11	முன்பணம்	4.28
103.87	ரொக்கம் (ம) வங்கி இருப்பு	94.93
43.20	இதர இனங்கள்	35.24
1283.57	பெரு மொத்தம்	1354.69

மண்டலம் திருப்பூர் (இ) கோவை
மாவட்டம் நீலகிரி மாவட்டம்

பேரூராட்சிகளின் 2018-19 வரவு - செலவு விவரம் (பேரூராட்சிகள் வாரியாக)

செலவினம் ரூ. (இலட்சத்தில்)

வ. எண்.	பேரூராட்சிகளின் பெயர்கள்	பணியாளர் செலவினம்		ஓய்வூதிய பயன்கள்	இயக்க செலவுகள்	பழுது (ம) பராமரிப்புச் செலவினம்	திட்ட செலவுகள்	நிர்வாக செலவுகள்	நிதிச் செலவுகள்	தேய்மானம்	மொத்தம்	உபரி	பெரு மொத்தம்
		ஊதியம்	இதரவை										
1	அதிகாட்சி	72.73	0.00	15.26	97.52	46.10	0.05	16.10	0.05	144.11	391.92	26.82	418.74
2	பிக்கட்டி	50.47	0.00	18.35	64.04	35.92	0.00	16.07	0.07	247.82	432.74	0.00	432.74
3	தேவர்கோலா	80.14	0.00	0.30	43.14	51.13	0.07	10.71	2.49	1272.52	1460.50	0.00	1460.50
4	உலிக்கல்	114.11	0.00	3.36	120.45	46.55	0.00	27.00	0.10	115.24	426.81	0.00	426.81
5	கேத்தி	135.07	5.91	18.98	120.69	109.94	0.00	18.94	0.47	199.95	609.95	0.00	609.95
6	ஹெகதளா	73.05	0.00	1.74	95.83	48.26	0.00	25.42	0.08	157.95	402.33	31.88	434.21
7	கீழ்குந்தா	102.73	0.00	0.05	83.80	58.86	0.57	58.97	0.63	252.02	557.63	0.00	557.63
8	கோத்தகிரி	254.4	0.00	22.64	168.74	72.08	0.00	131.87	23.17	299.39	972.29	379.63	1351.92
9	ஓவேலி	97.77	0.00	3.64	63.46	34.35	0.00	45.65	71.25	224.23	540.35	323.95	864.30
10	நடுவட்டம்	86.7	0.00	16.83	47.33	53.49	39.47	19.96	52.01	72.52	388.31	0.00	388.31
11	சோலூர்	53.94	0.00	0.00	94.79	58.84	0.00	25.50	0.00	148.40	381.47	47.83	429.30
	மொத்தம்	1121.11	5.91	101.15	999.79	615.52	40.16	396.19	150.32	3134.15	6564.3	810.11	7374.41

மண்டலம் திருப்பூர் (இ) கோவை
மாவட்டம் நீலகிரி மாவட்டம்

வரவினம் ரூ. (இலட்சத்தில்)

வ. எண்.	மாவட்டம்	பேரூராட்சிகளின் பெயர்கள்	சொத்துவரி	இதர வரிகள்	ஒதுக்கப்பட்ட வருவாய்	பகிர்மான நிதி (மாநில நிதியாணையம்)	சேவைக் கட்டணம்	அரசு மான்யம் (ம) பங்குத் தொகை	விற்பனை (ம) வாடகை வரவுகள்	இதர வரவுகள்	மொத்தம்	பற்றாக் குறை	பெரு மொத்தம்
1	நீலகிரி மாவட்டம்	அதிகார்ட்டி	31.31	6.75	7.50	232.36	16.95	80.60	43.27	0.00	418.74	0.00	418.74
2		பிக்கட்டி	27.13	7.60	1.44	184.85	28.57	52.14	0.00	40.62	342.35	90.39	432.74
3		தேவர்சோலா	39.75	5.82	13.82	258.83	5.92	0.00	55.33	0.00	379.47	1081.03	1460.50
4		உலிக்கல்	23.21	20.67	0.00	234.69	25.39	0.00	42.38	0.00	346.34	80.47	426.81
5		கேத்தி	92.00	36.20	33.13	332.52	21.15	0.00	0.47	66.67	582.14	27.81	609.95
6		ஹெகதளா	39.27	2.92	0.00	218.52	32.51	79.66	61.33	0.00	434.21	0.00	434.21
7		கீழ்குந்தா	38.23	10.23	1.66	201.16	9.96	0.00	75.05	0.00	336.29	221.34	557.63
8		கோத்தகிரி	105.49	26.04	0.00	445.67	126.03	540.99	0.00	107.70	1351.92	0.00	1351.92
9		ஓவேலி	23.58	5.64	0.00	512.70	10.64	241.60	0.00	70.14	864.30	0.00	864.30
10		நடுவட்டம்	15.88	6.86	1.13	246.58	6.54	85.92	21.97	0.00	384.88	3.43	388.31
11		சோலூர்	30.88	12.80	0.75	196.99	4.66	53.21	130.01	0.00	429.30	0.00	429.30
	மொத்தம்		466.73	141.53	59.43	3064.87	288.32	1134.12	429.81	285.13	5869.94	1504.47	7374.41

மண்டலம் திருப்பூர் (இ) கோவை
மாவட்டம் நீலகிரி மாவட்டம்

**பேரூராட்சிகளின் 2018-19 பொறுப்புகள் - சொத்துக்கள் விவரம் (பேரூராட்சிகள் வாரியாக)
பொறுப்புகள் ரூ. (இலட்சத்தில்)**

வ. எண்.	மாவட்டம்	பேரூராட்சிகளின் பெயர்கள்	கடன்கள்	அரசு/ பேரூராட்சி /தனிநபர் பங்குத் தொகை	அரசு மான் யம்	திரண்ட தேய்மானம்	வைப்புத் தொகை	இதர பொறுப்புகள்	நிலுவைகள்	மொத்தம்	திரண்ட உபரி/ பற்றாக்குறை	பெரு மொத்தம்
1	நீலகிரி மாவட்டம்	அதிகாரட்டி	0	1576.57	0	1418.49	87.92	19.96	77.07	3180.01	-1854.79	1325.22
2		பிக்கட்டி	0	1197.39	0	969.88	19.83	27.73	49.82	2264.65	-1370.49	894.16
3		தேவர்சோலா	0	0	0	1138.17	160.79	52.65	360.51	1712.12	299.97	2012.09
4		உலிக்கல்	0	1679.64	0	1835.22	47.99	32.46	289.6	3884.91	-2627.79	1257.12
5		கேத்தி	0	2337.59	0	1773.34	80.87	6.98	361.45	4560.23	-2158.66	2401.57
6		ஜெகதளா	0	1909.58	0	1705.09	51.48	4.91	418.08	4089.14	-2415.44	1673.70
7		கீழ்குந்தா	0	1651.48	0	1169.46	56.76	125.93	47.58	3051.21	-2008.98	1042.23
8		கோத்தகிரி	0	3982.02	0	3398.05	130.56	4.30	0	7514.93	-4189.70	3325.23
9		ஓவேலி	0	675.29	0	1080.14	55.84	0.10	1.62	1812.99	811.19	2624.18
10		நடுவட்டம்	0	915.30	0	893.10	35.46	9.23	170.32	2023.41	-952.87	1070.54
11		சோலுார்	0	1271.20	0	1236.35	38.67	0.02	109.13	2655.37	-1317.25	1338.12
	மொத்தம்		0	17196.06	0	16617.29	766.17	284.27	1885.18	36748.97	-17784.81	18964.16

மண்டலம் திருப்பூர் (இ) கோவை
மாவட்டம் நீலகிரி மாவட்டம்

சொத்துக்கள் ரூ. (இலட்சத்தில்)

வ. எண்.	மாவட்டம்	பேரூராட்சிகளின் பெயர்கள்	நிலையான சொத்துக்கள்	இருப்பு	வாரிகள் (ம) கட்டணங்கள் வசூலிக்கப்பட வேண்டியவை	நிலை வைப்புத்தொகை / முதலீடுகள்	முன்பணம்	ரொக்கம் (ம) வங்கி இருப்பு	இதர இனங்கள்	பெரு மொத்தம்
1	நீலகிரி மாவட்டம்	அதிகாட்டி	1071.58	0	82.62	0	0.76	170.26	0	1325.22
2		பிக்கட்டி	563.73	0	8.41	0	2.81	319.21	0	894.16
3		தேவர்சோலா	1657.52	0	3.57	0	0.75	350.25	0	2012.09
4		உலிக்கல்	1002.00	0	0.41	0	2.10	252.61	0	1257.12
5		கேத்தி	1782.93	0	0	0	2.32	616.32	0	2401.57
6		ஜெகதளா	1062.20	0	0	0	1.51	609.99	0	1673.70
7		கீழ்குந்தா	916.71	0	7.56	0	6.74	111.22	0	1042.23
8		கோத்தகிரி	1972.74	0	1349.86	0	2.63	0	0	3325.23
9		ஓவேலி	1393.94	0	20.36	0	1.15	1184.08	24.65	2624.18
10		நடுவட்டம்	650.58	0	87.02	0	3.56	329.38	0	1070.54
11		சோலூர்	1182.05	0	0	0	2.17	153.90	0	1338.12
		மொத்தம்	13255.98	0	1559.81	0	26.5	4097.22	24.65	18964.16

நீலகிரி மாவட்டம்
அதிகார்ட்டி பேருராட்சி - செலவினம்

2017-18	கணக்குத் தலைப்பு	2018-19
		வருவாய் நிதி
(ரூ.இலட்சத்தில்)		
61.75	பணியாளர் செலவினம் (i)ஊதியம்	72.73
0	(ii)இதரவை	0
5.93	ஓய்வூதியடயங்கள்	15.26
86.46	இயக்கசெலவுகள்	97.52
52.43	பழுது (ம) பராமரிப்புச் செலவினம்	46.10
0.58	திட்டசெலவுகள்	0.05
15.40	நிர்வாகசெலவுகள்	16.10
0.28	நிதிச் செலவுகள்	0.05
169.19	தேய்மானம்	144.11
392.02	மொத்தம்	391.92
0	உபரி	26.82
392.02	பெருமொத்தம்	418.74

வரவினம்

2017-18	கணக்குத் தலைப்பு	2018-19
		வருவாய் நிதி
(ரூ.இலட்சத்தில்)		
14.46	சொத்துவரி	31.31
5.98	இதரவரிகள்	6.75
20.62	ஒதுக்கப்பட்டவருவாய்	7.50
147.92	பகிர்மானநிதி (மாநிலநிதியாணையம்)	232.36
5.73	சேவைக் கட்டணம்	16.95
33.72	அரசமான்யம் (ம) பங்குத் தொகை	80.60
36.27	சொத்துவிற்பனை (ம) வாடகைவரவுகள்	43.27
0	இதரவரவுகள்	0
264.70	மொத்தம்	418.74
127.32	பற்றாக்குறை	0
392.02	பெருமொத்தம்	418.74

**அதிகார்டி பேரூராட்சி
பொறுப்புகள்**

2017-18	கணக்குத் தலைப்பு	2018-19
		வருவாய் நிதி
(ரூ.இலட்சத்தில்)		
0	கடன்கள்	0
1477.95	அரசு / நகராட்சி / தனிநபர் பங்குத் தொகை	1576.57
0	அரசுமான்யம்	0
1274.43	திரண்டதேய்மானம்	1418.49
60.36	வைப்புத் தொகை	87.92
18.31	இதரபொறுப்புகள்	19.96
167.88	நிலுவைகள்	77.07
-1737.55	திரண்ட பற்றாக்குறை / உபரி	-1854.79
1261.38	மொத்தம்	1325.22

சொத்துக்கள்

2017-18	கணக்குத் தலைப்பு	2018-19
		வருவாய் நிதி
(ரூ.இலட்சத்தில்)		
952.34	நிலையானசொத்துக்கள்	1071.58
0	இருப்பு	0
56.45	வரிகள் (ம) கட்டணங்கள்வசூலிக்கப்பட வேண்டியவை	82.62
0	நிலைவைப்புத்தொகை/ முதலீடுகள்	0
4.27	முன்பணம்	0.76
248.32	ரொக்கம் (ம) வங்கி இருப்பு	170.26
0	இதரவை	0
1261.38	மொத்தம்	1325.22

**பிக்கட்டி பேரூராட்சி
செலவினம்**

2017-18	கணக்குத் தலைப்பு	2018-19
		வருவாய் நிதி
(ரூ.இலட்சத்தில்)		
45.36	பணியாளர் செலவினம் (i)உனதியம்	50.47
0	(ii)இதரவை	0
0.22	ஓய்வூதியப்பயன்கள்	18.35
34.47	இயக்கசெலவுகள்	64.04
25.85	பழுது (ம) பராமரிப்புச் செலவினம்	35.92
0	திட்டசெலவுகள்	0
16.92	நிர்வாகசெலவுகள்	16.07
0.12	நிதிச் செலவுகள்	0.07
67.33	தேய்மானம்	247.82
190.27	மொத்தம்	432.74
0	உபரி	0
190.27	பெருமொத்தம்	432.74

வரவினம்

2017-18	கணக்குத் தலைப்பு	2018-19
		வருவாய் நிதி
(ரூ.இலட்சத்தில்)		
12.93	சொத்துவரி	27.13
4.82	இதரவரிகள்	7.60
0	ஒதுக்கப்பட்டவருவாய்	1.44
90.58	பகிர்மானநிதி (மாநிலநிதியாணையம்)	184.85
9.53	சேவைக் கட்டணம்	28.57
19.88	அரசுமான்யம் (ம) பங்குத் தொகை	52.14
0	சொத்துவிற்பனை (ம) வாடகைவரவுகள்	0
7.64	இதரவரவுகள்	40.62
145.38	மொத்தம்	342.35
44.89	திரண்ட பற்றாக்குறை / உபரி	90.39
190.27	பெருமொத்தம்	432.74

**பிக்கட்டி பேரூராட்சி
பொறுப்புகள்**

2017-18	கணக்குத் தலைப்பு	2018-19
		வருவாய் நிதி
(ரூ.இலட்சத்தில்)		
0	கடன்கள்	0
1065.42	அரசு / நகராட்சி / தனிநபர் பங்குத் தொகை	1197.39
0	அரசுமான்யம்	0
722.05	திரண்டதேயமானம்	969.88
29.47	வைப்புத் தொகை	19.83
3.24	இதரபொறுப்புகள்	27.73
120.26	நிலுவைகள்	49.82
-1032.27	திரண்ட பற்றாக்குறை / உபரி	-1370.49
908.17	மொத்தம்	894.16

சொத்துக்கள்

2017-18	கணக்குத் தலைப்பு	2018-19
		வருவாய் நிதி
(ரூ.இலட்சத்தில்)		
650.55	நிலையானசொத்துக்கள்	563.73
0	இருப்பு	0
0	வரிகள் (ம) கட்டணங்கள்வசூலிக்கப்பட வேண்டியவை	8.41
0	நிலைவைப்புத்தொகை/ முதலீடுகள்	0
3.87	முன்பணம்	2.81
253.75	ரொக்கம் (ம) வங்கி இருப்பு	319.21
0	இதரவை	0
908.17	மொத்தம்	894.16

**தேவர்சோலை பேரூராட்சி
செலவினம்**

2017-18	கணக்குத் தலைப்பு	2018-19
		வருவாய் நிதி
(ரூ.இலட்சத்தில்)		
68.42	பணியாளர் செலவினம் (i)உண்தியம்	80.14
0	(ii)இதரவை	0
0	ஓய்வூதியப்பயன்கள்	0.30
69.61	இயக்கசெலவுகள்	43.14
43.93	பழுது (ம) பராமரிப்புச் செலவினம்	51.13
325.97	திட்டசெலவுகள்	0.07
0	நிர்வாகசெலவுகள்	10.71
0	நிதிச் செலவுகள்	2.49
1228.95	தேய்மானம்	1272.52
1736.88	மொத்தம்	1460.50
0	உபரி	0
1736.88	பெருமொத்தம்	1460.50

வரவினம்

2017-18	கணக்குத் தலைப்பு	2018-19
		வருவாய் நிதி
(ரூ.இலட்சத்தில்)		
24.49	சொத்துவரி	39.75
6.07	இதரவரிகள்	5.82
0	ஓதுக்கப்பட்டவருவாய்	13.82
336.76	பகிர்மானநிதி (மாநிலநிதியாணையம்)	258.83
5.12	சேவைக் கட்டணம்	5.92
0	அரசுமான்யம் (ம) பங்குத் தொகை	0
39.54	சொத்துவிற்பனை (ம) வாடகைவரவுகள்	55.33
0	இதரவரவுகள்	0
411.98	மொத்தம்	379.47
1324.90	பற்றாக்குறை	1081.03
1736.88	பெருமொத்தம்	1460.50

**தேவச்சோலை பேரூராட்சி
பொறுப்புகள்**

2017-18	கணக்குத் தலைப்பு	2018-19
		வருவாய் நிதி
(ரூ.இலட்சத்தில்)		
0	கடன்கள்	0
2652.59	அரசு / நகராட்சி / தனிநபர் பங்குத் தொகை	0
0	அரசுமான்யம்	0
4124.05	திரண்டதேய்மானம்	1138.17
145.80	வைப்புத் தொகை	160.79
47.86	இதரபொறுப்புகள்	52.65
779.81	நிலுவைகள்	360.51
-6643.66	திரண்ட பற்றாக்குறை/உபரி	299.97
1106.45	மொத்தம்	4922.32

சொத்துக்கள்

2017-18	கணக்குத் தலைப்பு	2018-19
		வருவாய் நிதி
(ரூ.இலட்சத்தில்)		
965.39	நிலையான சொத்துக்கள்	1657.52
0	இருப்பு	0
5.16	வரிகள் (ம) கட்டணங்கள்வசூலிக்கப்படவேண்டியவை	3.57
0	நிலைவைப்புத்தொகை/ முதலீடுகள்	0
3.94	முன்பணம்	0.75
131.96	ரொக்கம் (ம) வங்கி இருப்பு	350.25
0	இதரவை	0
1106.45	மொத்தம்	2012.09

**உலிக்கல் பேரூராட்சி
செலவினம்**

2017-18	கணக்குத் தலைப்பு	2018-19
		வருவாய் நிதி
(ரூ.இலட்சத்தில்)		
88.01	பணியாளர் செலவினம் (i)ஊதியம்	114.11
0	(ii)இதரவை	0
4.35	ஒய்வூதியப்பயன்கள்	3.36
85.10	இயக்கசெலவுகள்	120.45
38.65	பழுது (ம) பராமரிப்புச் செலவினம்	46.55
20.1	திட்டசெலவுகள்	0
13.72	நிர்வாகசெலவுகள்	27.00
0	நிதிச் செலவுகள்	0.1
131.53	தேய்மானம்	115.24
381.46	மொத்தம்	426.81
0	உபரி	0
381.46	பெருமொத்தம்	426.81

வரவினம்

2017-18	கணக்குத் தலைப்பு	2018-19
		வருவாய் நிதி
(ரூ.இலட்சத்தில்)		
11.32	சொத்துவரி	23.21
14.43	இதரவரிகள்	20.67
0.05	ஒதுக்கப்பட்டவருவாய்	0
153.16	பகிர்மானநிதி (மாநிலநிதியாணையம்)	234.69
7.47	சேவைக் கட்டணம்	25.39
0	அரசுமான்யம் (ம) பங்குத் தொகை	0
13.55	சொத்துவிற்பனை (ம) வாடகைவரவுகள்	42.38
0	இதரவரவுகள்	0
199.98	மொத்தம்	346.34
181.48	பற்றாக்குறை	80.47
381.46	பெருமொத்தம்	426.81

**உலிக்கல் பேரூராட்சி
பொறுப்புகள்**

2017-18	கணக்குத் தலைப்பு	2018-19
		வருவாய் நிதி
(ரூ.இலட்சத்தில்)		
0	கடன்கள்	0
1557.77	அரசு / நகராட்சி / தனிநபர் பங்குத் தொகை	1679.64
	அரசமான்யம்	
1719.10	திரண்டதேய்மானம்	1835.22
38.63	வைப்புத் தொகை	47.99
6.95	இதரபொறுப்புகள்	32.46
184.53	நிலுவைகள்	289.6
-2450.27	திரண்ட பற்றாக்குறை/உபரி	-2627.79
1056.71	மொத்தம்	1257.12

சொத்துக்கள்

2017-18	கணக்குத் தலைப்பு	2018-19
		வருவாய் நிதி
(ரூ.இலட்சத்தில்)		
912.35	நிலையானசொத்துக்கள்	1002.00
0	இருப்பு	0
0.74	வரிகள் (ம) கட்டணங்கள்வசூலிக்கப்பட வேண்டியவை	0.41
0	நிலைவைப்புத்தொகை/ முதலீடுகள்	0
1.63	முன்பணம்	2.10
141.99	ரொக்கம் (ம) வங்கி இருப்பு	252.61
0	இதரவை	0
1056.71	மொத்தம்	1257.12

**கேத்தி பேரூராட்சி
செலவினம்**

2017-18	கணக்குத் தலைப்பு	2018-19
		வருவாய் நிதி
(ரூ.இலட்சத்தில்)		
101.86	பணியாளர் செலவினம் (i) ஊதியம்	135.07
3.21	(ii) இதரவை	5.91
11.41	ஓய்வூதியப்பயன்கள்	18.98
106.76	இயக்கசெலவுகள்	120.69
100.93	பழுது (ம) பராமரிப்புச் செலவினம்	109.94
0	திட்டசெலவுகள்	0
18.81	நிர்வாகசெலவுகள்	18.94
1.92	நிதிச் செலவுகள்	0.47
199.82	தேய்மானம்	199.95
544.72	மொத்தம்	609.95
0	உபரி	0
544.72	பெருமொத்தம்	609.95

வரவினம்

2017-18	கணக்குத் தலைப்பு	2018-19
		வருவாய் நிதி
(ரூ.இலட்சத்தில்)		
46.53	சொத்துவரி	92.00
34.34	இதரவாரிகள்	36.20
26.81	ஒதுக்கப்பட்ட வருவாய்	33.13
214.26	பகிர்மானநிதி (மாநிலநிதியாணையம்)	332.52
35.27	சேவைக் கட்டணம்	21.15
0	அரசுமான்யம் (ம) பங்குத் தொகை	0
0.12	சொத்துவிற்பனை (ம) வாடகைவரவுகள்	0.47
45.88	இதரவரவுகள்	66.67
403.21	மொத்தம்	582.14
141.51	பற்றாக்குறை	27.81
544.72	பெருமொத்தம்	609.95

**கேத்தி பேரூராட்சி
பொறுப்புக்கள்**

2017-18	கணக்குத் தலைப்பு	2018-19
		வருவாய் நிதி
(ரூ.இலட்சத்தில்)		
0	கடன்கள்	0
1950.03	அரசு / நகராட்சி / தனிநபர் பங்குத் தொகை	2337.59
0	அரசுமான்யம்	0
1573.39	திரண்டதேய்மானம்	1773.34
62.07	வைப்புத் தொகை	80.87
5.82	இதரபொறுப்புகள்	6.98
290.30	நிலுவைகள்	361.45
-1930.90	திரண்ட பற்றாக்குறை/உபரி	-2158.66
1950.71	மொத்தம்	2401.57

சொத்துக்கள்

2017-18	கணக்குத் தலைப்பு	2018-19
		வருவாய் நிதி
(ரூ.இலட்சத்தில்)		
1500.54	நிலையானசொத்துக்கள்	1782.93
0	இருப்பு	0
0	வரிகள் (ம) கட்டணங்கள்வசூலிக்கப்பட வேண்டியவை	0
0	நிலைவைப்புத்தொகை/ முதலீடுகள்	0
1.43	முன்பணம்	2.32
448.74	ரொக்கம் (ம) வங்கி இருப்பு	616.32
0	இதரவை	0
1950.71	மொத்தம்	2401.57

**ஜெகதளா பேரூராட்சி
செலவினம்**

2017-18	கணக்குத் தலைப்பு	2018-19
		வருவாய் நிதி
(ரூ.இலட்சத்தில்)		
65.67	பணியாளர் செலவினம் (i)உணதியம்	73.05
0	(ii)இதரவை	0
0.28	ஓய்வூதியப்பயன்கள்	1.74
40.78	இயக்கசெலவுகள்	95.83
75.81	பழுது (ம) பராமரிப்புச் செலவினம்	48.26
0	திட்டசெலவுகள்	0
36.67	நிர்வாகசெலவுகள்	25.42
0.09	நிதிச் செலவுகள்	0.08
170.96	தேய்மானம்	157.95
390.26	மொத்தம்	402.33
0	உபரி	31.88
390.26	பெருமொத்தம்	434.21

வரவினம்

2017-18	கணக்குத் தலைப்பு	2018-19
		வருவாய் நிதி
(ரூ.இலட்சத்தில்)		
24.25	சொத்துவரி	39.27
2.60	இதரவரிகள்	2.92
0	ஒதுக்கப்பட்டவருவாய்	0
139.70	பகிர்மானநிதி (மாநிலநிதியாணையம்)	218.52
20.82	சேவைக் கட்டணம்	32.51
33.55	அரசுமான்யம் (ம) பங்குத் தொகை	79.66
38.72	சொத்துவிற்பனை (ம) வாடகைவரவுகள்	61.33
0	இதரவரவுகள்	0
259.64	மொத்தம்	434.21
130.62	திரண்ட பற்றாக்குறை/உபரி	0
390.26	பெருமொத்தம்	434.21

**ஜெகதளா பேரூராட்சி
பொறுப்புகள்**

2017-18	கணக்குத் தலைப்பு	2018-19
		வருவாய் நிதி
(ரூ.இலட்சத்தில்)		
0	கடன்கள்	0
1814.89	அரசு / நகராட்சி / தனிநபர் பங்குத் தொகை	1909.58
0	அரசுமான்யம்	0
1547.14	திரண்டதேய்மானம்	1705.09
44.80	வைப்புத் தொகை	51.48
4.31	இதரபொறுப்புகள்	4.91
173.83	நிலுவைகள்	418.08
-2299.36	திரண்ட பற்றாக்குறை/உபரி	-2415.44
1295.61	மொத்தம்	1673.70

சொத்துக்கள்

2017-18	கணக்குத் தலைப்பு	2018-19
		வருவாய் நிதி
(ரூ.இலட்சத்தில்)		
1043.59	நிலையானசொத்துக்கள்	1062.20
0	இருப்பு	0
0	வரிகள் (ம) கட்டணங்கள்வசூலிக்கப்படவேண்டியவை	0
0	நிலைவைப்புத்தொகை/ முதலீடுகள்	0
1.49	முன்பணம்	1.51
250.53	ரொக்கம் (ம) வங்கி இருப்பு	609.99
0	இதரவை	0
1295.61	மொத்தம்	1673.70

**கீழ்க்கண்ட பேரூராட்சி
செலவினம்**

2017-18	கணக்குத் தலைப்பு	2018-19
		வருவாய் நிதி
(ரூ.இலட்சத்தில்)		
73.44	பணியாளர் செலவினம் (i)உள்தியம்	102.73
0	(ii)இதரவை	0
0.08	ஓய்வூதியப்பயன்கள்	0.05
108.33	இயக்கசெலவுகள்	83.80
15.10	பழுது (ம) பராமரிப்புச் செலவினம்	58.86
0.87	திட்டசெலவுகள்	0.57
14.21	நிர்வாகசெலவுகள்	58.97
0.93	நிதிச் செலவுகள்	0.63
82.61	தேய்மானம்	252.02
295.57	மொத்தம்	557.63
0	உபரி	0
295.57	பெருமொத்தம்	557.63

வரவினம்

2017-18	கணக்குத் தலைப்பு	2018-19
		வருவாய் நிதி
(ரூ.இலட்சத்தில்)		
18.91	சொத்துவரி	38.23
9.53	இதரவரிகள்	10.23
0	ஒதுக்கப்பட்டவருவாய்	1.66
104.02	பகிர்மானநிதி (மாநிலநிதியாணையம்)	201.16
7.69	சேவைக் கட்டணம்	9.96
0	அரசுமான்யம் (ம) பங்குத் தொகை	0
0	சொத்துவிற்பனை (ம) வாடகைவரவுகள்	75.05
5.98	இதரவரவுகள்	0
146.13	மொத்தம்	336.29
149.44	திரண்ட பற்றாக்குறை/உபரி	221.34
295.57	பெருமொத்தம்	557.63

கீழ்க்கண்ட பேரூராட்சி

பொறுப்புகள்

2017-18	கணக்குத் தலைப்பு	2018-19
		வருவாய் நிதி
(ரூ.இலட்சத்தில்)		
0	கடன்கள்	0
1405.54	அரசு / நகராட்சி / தனிநபர் பங்குத் தொகை	1651.48
0	அரசுமான்யம்	0
917.44	திரண்டதேய்மானம்	1169.46
35.02	வைப்புத் தொகை	56.76
177.00	இதரபொறுப்புகள்	125.93
47.33	நிலுவைகள்	47.58
-1645.38		-2008.98
936.95	மொத்தம்	1042.23

சொத்துக்கள்

2017-18	கணக்குத் தலைப்பு	2018-19
		வருவாய் நிதி
(ரூ.இலட்சத்தில்)		
808.38	நிலையானசொத்துக்கள்	916.71
0	இருப்பு	0
0	வரிகள் (ம) கட்டணங்கள்வசூலிக்கப்படவேண்டியவை	7.56
0	நிலைவைப்புத்தொகை/ முதலீடுகள்	0
8.60	முன்பணம்	6.74
119.97	ரொக்கம் (ம) வங்கி இருப்பு	111.22
0	இதரவை	0
936.95	மொத்தம்	1042.23

**கோத்தகிரி பேரூராட்சி
செலவினம்**

2017-18	கணக்குத் தலைப்பு	2018-19
		வருவாய் நிதி
(ரூ.இலட்சத்தில்)		
237.02	பணியாளர் செலவினம் (i)உனதியம்	254.40
0	(ii)இதரவை	0
24.85	ஓய்வூதியப்பயன்கள்	22.64
67.35	இயக்கசெலவுகள்	168.74
176.61	பழுது (ம) பராமரிப்புச் செலவினம்	72.08
0	திட்டசெலவுகள்	0
207.58	நிர்வாகசெலவுகள்	131.87
0	நிதிச் செலவுகள்	23.17
334.79	தேய்மானம்	299.39
1048.20	மொத்தம்	972.29
0	உபரி	379.63
1048.20	பெருமொத்தம்	1351.92

வாரவினம்

2017-18	கணக்குத் தலைப்பு	2018-19
		வருவாய் நிதி
(ரூ.இலட்சத்தில்)		
64.23	சொத்துவரி	105.49
21.65	இதரவரிகள்	26.04
34.11	ஒதுக்கப்பட்டவருவாய்	0
299.66	பகிர்மானநிதி (மாநிலநிதியாணையம்)	445.67
0	சேவைக் கட்டணம்	126.03
0	அரசுமான்யம் (ம) பங்குத் தொகை	540.99
0	சொத்துவிற்பனை (ம) வாடகைவரவுகள்	0
77.60	இதரவரவுகள்	107.70
497.25	மொத்தம்	1351.92
550.95	திரண்ட பற்றாக்குறை/உபரி	0
1048.20	பெருமொத்தம்	1351.92

**கோத்தகிரி பேரூராட்சி
பொறுப்புகள்**

2017-18	கணக்குத் தலைப்பு	2018-19
		வருவாய் நிதி
(ரூ.இலட்சத்தில்)		
59.85	கடன்கள்	0
3490.66	அரசு / நகராட்சி / தனிநபர் பங்குத் தொகை	3982.02
0	அரசுமான்யம்	
3098.66	திரண்டதேய்மானம்	3398.05
117.19	வைப்புத் தொகை	130.56
92.41	இதரபொறுப்புகள்	4.30
1253.68	நிலுவைகள்	0
-5355.51	திரண்ட பற்றாக்குறை/உபரி	-4189.70
2756.94	மொத்தம்	3325.23

சொத்துக்கள்

2017-18	கணக்குத் தலைப்பு	2018-19
		வருவாய் நிதி
(ரூ.இலட்சத்தில்)		
1930.75	நிலையானசொத்துக்கள்	1972.74
0	இருப்பு	0
332.34	வரிகள் (ம) கட்டணங்கள்வசூலிக்கப்பட வேண்டியவை	1349.86
0	நிலைவைப்புத்தொகை/ முதலீடுகள்	0
2.99	முன்பணம்	2.63
490.86	ரொக்கம் (ம) வங்கி இருப்பு	0
0	இதரவை	0
2756.94	மொத்தம்	3325.23

**ஓவேலி பேரூராட்சி
செலவினம்**

2017-18	கணக்குத் தலைப்பு	2018-19
		வருவாய் நிதி
(ரூ.இலட்சத்தில்)		
63.23	பணியாளர் செலவினம் (i) ஊதியம்	97.77
0	(ii) இதரவை	0
3.52	ஓய்வூதியபயன்கள்	3.64
59.82	இயக்கசெலவுகள்	63.46
41.59	பழுது (ம) பராமரிப்புச் செலவினம்	34.35
0	திட்ட செலவுகள்	0
49.63	நிர்வாகசெலவுகள்	45.65
0	நிதிச் செலவுகள்	71.25
158.32	தேய்மானம்	224.23
376.11	மொத்தம்	540.35
137.10	உபரி	323.95
513.21	பெருமொத்தம்	864.30

வரவினம்

2017-18	கணக்குத் தலைப்பு	2018-19
		வருவாய் நிதி
(ரூ.இலட்சத்தில்)		
14.16	சொத்துவரி	23.58
5.36	இதரவரிகள்	5.64
0	ஒதுக்கப்பட்ட வருவாய்	0
341.01	பகிர்மானநிதி (மாநிலநிதியாணையம்)	512.70
5.83	சேவைக் கட்டணம்	10.64
89.87	அரசுமான்யம் (ம) பங்குத் தொகை	241.60
0	சொத்துவிற்பனை (ம) வாடகைவரவுகள்	0
56.98	இதரவரவுகள்	70.14
513.21	மொத்தம்	864.30
0	திரண்ட பற்றாக்குறை/உபரி	0
513.21	பெருமொத்தம்	864.30

**ஓவேலி பேரூராட்சி
பொறுப்புகள்**

2017-18	கணக்குக் தலைப்பு	2018-19
		வருவாய் நிதி
(ரூ.இலட்சத்தில்)		
0	கடன்கள்	0
707.61	அரசு / நகராட்சி / தனிநபர் பங்குத் தொகை	675.29
0	அரசுமான்யம்	0
855.90	திரண்டதேய்மானம்	1080.14
47.74	வைப்புத் தொகை	55.84
1.19	இதரபொறுப்புகள்	0.10
0	நிலுவைகள்	1.62
679.20	திரண்ட பற்றாக்குறை/உபரி	811.19
2291.64	மொத்தம்	2624.18

சொத்துக்கள்

2017-18	கணக்குக் தலைப்பு	2018-19
		வருவாய் நிதி
(ரூ.இலட்சத்தில்)		
988.72	நிலையானசொத்துக்கள்	1393.94
0	இருப்பு	0
17.69	வரிகள் (ம) கட்டணங்கள்வசூலிக்கப்படவேண்டியவை	20.36
0	நிலைவைப்புத்தொகை/ முதலீடுகள்	0
2.16	முன்பணம்	1.15
1243.94	ரொக்கம் (ம) வங்கி இருப்பு	1184.08
39.13	இதரவை	24.65
2291.64	மொத்தம்	2624.18

**நடுவட்டம் பேரூராட்சி
செலவினம்**

2017-18	கணக்குத் தலைப்பு	2018-19
		வருவாய் நிதி
(ரூ.இலட்சத்தில்)		
73.72	பணியாளர் செலவினம் (i)உள்தியம்	86.70
0	(ii)இதரவை	0
3.63	ஓய்வூதியப்பயன்கள்	16.83
57.43	இயக்கசெலவுகள்	47.33
28.65	பழுது (ம) பராமரிப்புச் செலவினம்	53.49
2.60	திட்டசெலவுகள்	39.47
12.95	நிர்வாகசெலவுகள்	19.96
2.07	நிதிச் செலவுகள்	52.01
86.70	தேய்மானம்	72.52
267.75	மொத்தம்	388.31
0	உபரி	0
267.75	பெருமொத்தம்	388.31

வாரவினம்

2017-18	கணக்குத் தலைப்பு	2018-19
		வருவாய் நிதி
(ரூ.இலட்சத்தில்)		
11.35	சொத்துவரி	15.88
4.49	இதரவரிகள்	6.86
0	ஒதுக்கப்பட்டவருவாய்	1.13
149.32	பகிர்மானநிதி (மாநிலநிதியாணையம்)	246.58
38.56	சேவைக் கட்டணம்	6.54
36.18	அரசுமான்யம் (ம) பங்குத் தொகை	85.92
12.87	சொத்துவிற்பனை (ம) வாடகைவரவுகள்	21.97
0	இதரவரவுகள்	0
252.77	மொத்தம்	384.88
14.98	திரண்ட பற்றாக்குறை/உபரி	3.43
267.75	பெருமொத்தம்	388.31

**நடுவட்டம் பேரூராட்சி
பொறுப்புகள்**

2017-18	கணக்குத் தலைப்பு	2018-19
		வருவாய் நிதி
(ரூ.இலட்சத்தில்)		
0	கடன்கள்	0
840.58	அரசு / நகராட்சி / தனிநபர் பங்குத் தொகை	915.30
0	அரசுமான்யம்	
820.58	திரண்டதேய்மானம்	893.10
22.84	வைப்புத் தொகை	35.46
2.90	இதரபொறுப்புகள்	9.23
36.09	நிலுவைகள்	170.32
-876.81	திரண்ட பற்றாக்குறை/உபரி	-952.87
846.18	மொத்தம்	1070.54

சொத்துக்கள்

2017-18	கணக்குத் தலைப்பு	2018-19
		வருவாய் நிதி
(ரூ.இலட்சத்தில்)		
620.30	நிலையானசொத்துக்கள்	650.58
0	இருப்பு	0
125.79	வாரிகள் (ம) கட்டணங்கள்வசூலிக்கப்பட வேண்டியவை	87.02
0	நிலைவைப்புத்தொகை/ முதலீடுகள்	0
3.46	முன்பணம்	3.56
96.63	ரொக்கம் (ம) வங்கி இருப்பு	329.38
0	இதரவை	0
846.18	மொத்தம்	1070.54

**சோலார் பேரூராட்சி
செலவினம்**

2017-18	கணக்குத் தலைப்பு	2018-19
		வருவாய் நிதி
(ரூ.இலட்சத்தில்)		
47.93	பணியாளர் செலவினம் (i)உதயம்	53.94
0	(ii)இதரவை	0
0.06	ஓய்வூதியப்பயன்கள்	0
78.89	இயக்கசெலவுகள்	94.79
44.96	பழுது (ம) பராமரிப்புச் செலவினம்	58.84
0	திட்டசெலவுகள்	0
19.76	நிர்வாகசெலவுகள்	25.50
0	நிதிச் செலவுகள்	0
117.37	தேய்மானம்	148.40
308.97	மொத்தம்	381.47
0	உபரி	47.83
308.97	பெருமொத்தம்	429.30

வரவினம்

2017-18	கணக்குத் தலைப்பு	2018-19
		வருவாய் நிதி
(ரூ.இலட்சத்தில்)		
20.30	சொத்துவரி	30.88
12.25	இதரவரிகள்	12.80
1.00	ஒதுக்கப்பட்டவருவாய்	0.75
154.54	பகிர்மானநிதி (மாநிலநிதியாணையம்)	196.99
6.44	சேவைக் கட்டணம்	4.66
40.42	அரசமான்யம் (ம) பங்குத் தொகை	53.21
23.92	சொத்துவிற்பனை (ம) வாடகைவரவுகள்	130.01
0	இதரவரவுகள்	0
258.87	மொத்தம்	429.30
50.10	திரண்ட பற்றாக்குறை/உபரி	0
308.97	பெருமொத்தம்	429.30

**சோலார் பேரூராட்சி
பொறுப்புகள்**

2017-18	கணக்குத் தலைப்பு	2018-19
		வருவாய் நிதி
(ரூ.இலட்சத்தில்)		
0	கடன்கள்	0
1081.20	அரசு / நகராட்சி / தனிநபர் பங்குத் தொகை	1271.20
0	அரசுமான்யம்	0
1087.95	திரண்டதேய்மானம்	1236.35
32.22	வைப்புத் தொகை	38.67
0	இதரபொறுப்புகள்	0.02
122.65	நிலுவைகள்	109.13
-1218.29	திரண்ட பற்றாக்குறை/உபரி	-1317.25
1105.73	மொத்தம்	1338.12

சொத்துக்கள்

2017-18	கணக்குத் தலைப்பு	2018-19
		வருவாய் நிதி
(ரூ.இலட்சத்தில்)		
936.76	நிலையானசொத்துக்கள்	1182.05
0	இருப்பு	0
0	வாரிகள் (ம) கட்டணங்கள்வசூலிக்கப்படவேண்டியவை	0
0	நிலைவைப்புத்தொகை/ முதலீடுகள்	0
4.48	முன்பணம்	2.17
164.49	ரொக்கம் (ம) வங்கி இருப்பு	153.90
0	இதரவை	0
1105.73	மொத்தம்	1338.12